

# PLANO DE GESTÃO DE REGIÃO HIDROGRÁFICA

3.º Ciclo | 2022 – 2027

## DOURO (RH3)



**Parte 2 | Caracterização e Diagnóstico**  
**ANEXO I – Lista das massas de água**

Maio | 2023



## ÍNDICE

Tabela I.1 - Massas de água superficial da categoria rios delimitadas na RH .....	4
Tabela I.2 - Massas de água superficial da categoria lagos (albufeiras) delimitadas na RH.....	15
Tabela I.3 - Massas de água superficial da categoria águas de transição delimitadas na RH .....	16
Tabela I.4 - Massas de água superficial da categoria águas costeiras delimitadas na RH .....	16
Tabela I.5 - Massa de água superficial da categoria águas territoriais.....	16
Tabela I.6 - Massas de água subterrânea delimitadas na RH .....	16

# ANEXO I

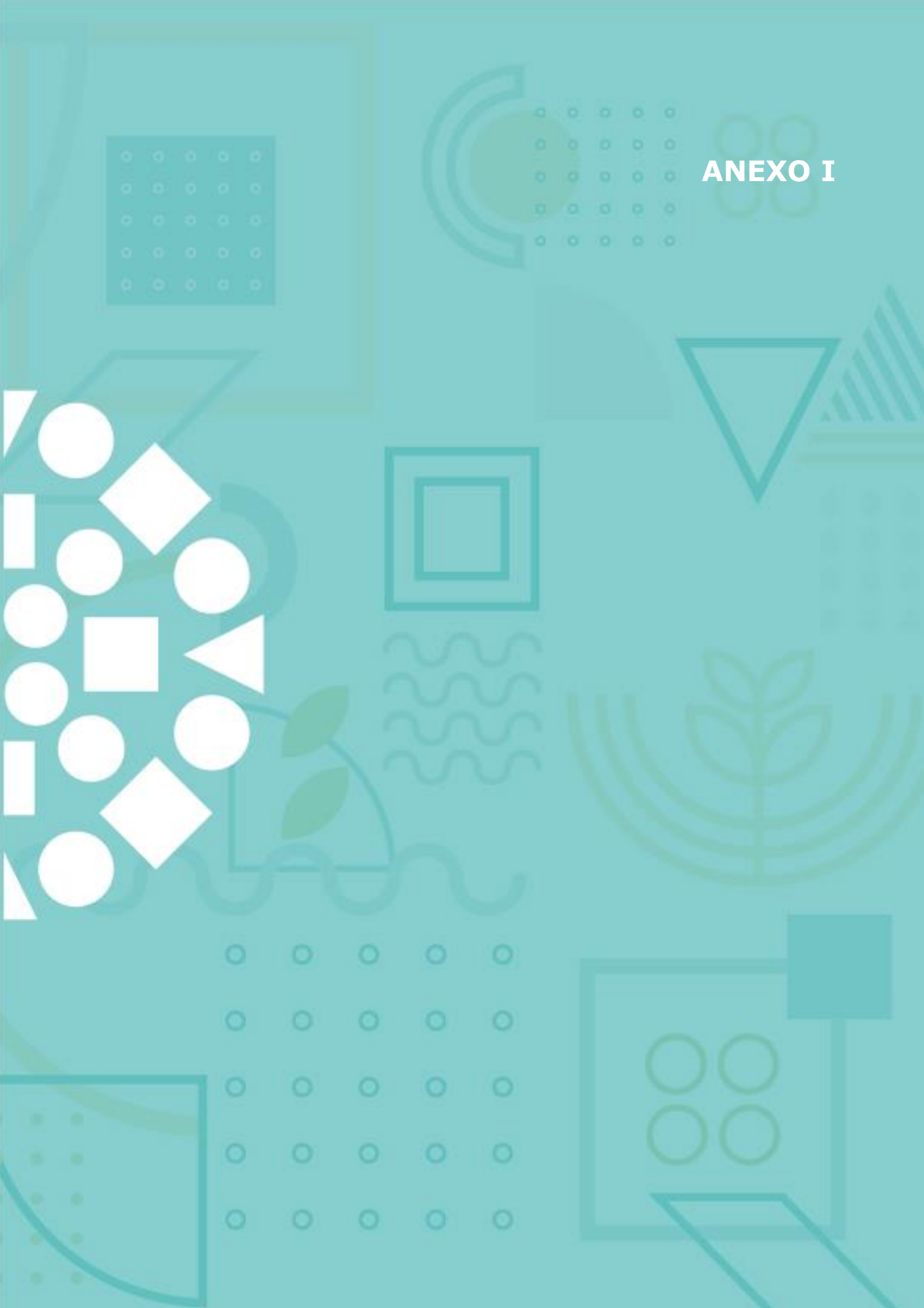

A tabela I.1. apresenta as massas de água superficial da categoria rios delimitadas na RH.

**Tabela I.1 - Massas de água superficial da categoria rios delimitadas na RH**

Bacia	Sub-bacia	Código	Designação	Tipologia	Natureza	Comprimento (km)
Costeiras	Costeiras entre o Douro e o Vouga	PT03NOR0727	Rio da Valadares	Rios do Norte de Pequena Dimensão	Natural	3,96
		PT03NOR0728	Rio da Granja	Rios do Norte de Pequena Dimensão	Natural	4,88
		PT03NOR0729	Ribeiro do Mocho	Rios do Norte de Pequena Dimensão	Natural	3,31
		PT03NOR0730	Ribeira de Silvade	Rios do Norte de Pequena Dimensão	Natural	4,09
		PT03NOR0731	Rio de Lamas	Rios do Norte de Pequena Dimensão	Fortemente modificada	9,94
		PT03NOR0733	Ribeira de Cortegaça	Rios do Norte de Pequena Dimensão	Natural	17,68
Douro	Águeda	PT03DOU042611	Rio Águeda	Rios do Alto Douro de Média-Grande Dimensão	Natural	23,95
		PT03DOU042612	Ribeira de Tourões	Rios do Alto Douro de Média-Grande Dimensão	Natural	11,96
		PT03DOU0431	afluente do Rio Águeda	Rios do Alto Douro de Pequena Dimensão	Natural	3,53
		PT03DOU0475I	Ribeira de Tourões	Rios do Alto Douro de Pequena Dimensão	Natural	16,02
		PT03DOU0475N	Ribeira de Tourões	Rios do Alto Douro de Pequena Dimensão	Natural	8,54
		PT03DOU0486	Ribeira de Tourões	Rios do Norte de Pequena Dimensão	Natural	13,21
		PT03DOU0491	Ribeira de Nave de Haver	Rios do Norte de Pequena Dimensão	Natural	2,18
		PT03DOU0502	Ribeira da Lajeosa	Rios do Norte de Pequena Dimensão	Natural	3,06
Douro	Côa	PT03DOU0405	Rio Côa	Rios do Alto Douro de Média-Grande Dimensão	Natural	72,62
		PT03DOU0430	Ribeira dos Priscos	Rios do Alto Douro de Pequena Dimensão	Natural	27,11
		PT03DOU0432	Ribeirinha	Rios do Alto Douro de Pequena Dimensão	Natural	20,33
		PT03DOU0442	Ribeira do Lugar	Rios do Alto Douro de Pequena Dimensão	Natural	3,24
		PT03DOU0448	Ribeira da Ramila	Rios do Alto Douro de Pequena Dimensão	Natural	27,11
		PT03DOU0459	Ribeiro da Deveza	Rios do Alto Douro de Pequena Dimensão	Natural	9,06
		PT03DOU0460	Ribeiro do Porquinho	Rios do Alto Douro de Pequena Dimensão	Natural	33,96
		PT03DOU0467	Ribeira dos Cótimos	Rios do Alto Douro de Pequena Dimensão	Natural	28,72
		PT03DOU0471	Rio Côa	Rios do Alto Douro de Média-Grande Dimensão	Natural	70,92
		PT03DOU0472	Ribeiro do Avelal	Rios do Alto Douro de Pequena Dimensão	Natural	19,17
		PT03DOU0473	afluente do Rio Côa	Rios do Alto Douro de Pequena Dimensão	Natural	2,98
		PT03DOU0474	Ribeira da Pega (HMWB - Jusante B. Vascoveiro)	Rios do Alto Douro de Média-Grande Dimensão	Fortemente modificada	12,17
		PT03DOU0476	Ribeira de Gaiteiros	Rios do Alto Douro de Pequena Dimensão	Natural	22,04

Bacia	Sub-bacia	Código	Designação	Tipologia	Natureza	Comprimento (km)
Douro	Côa	PT03DOU0477	Ribeiro de Maladas	Rios do Alto Douro de Pequena Dimensão	Natural	8,83
		PT03DOU0478	Ribeira de Massueime	Rios do Norte de Média-Grande Dimensão	Natural	3,94
		PT03DOU0479B	Ribeira de Cerejo (HMWB - Jusante B. Cerejo)	Rios do Norte de Pequena Dimensão	Fortemente modificada	4,75
		PT03DOU0479C	Ribeira de Massueime	Rios do Norte de Pequena Dimensão	Natural	26,82
		PT03DOU0481	Ribeira da Pega	Rios do Norte de Pequena Dimensão	Natural	32,09
		PT03DOU0482	Ribeiro de Pínzio	Rios do Alto Douro de Pequena Dimensão	Natural	3,64
		PT03DOU0483	Ribeiro de Pínzio	Rios do Norte de Pequena Dimensão	Natural	12,68
		PT03DOU0484	Ribeira das Cabras	Rios do Norte de Média-Grande Dimensão	Natural	12,40
		PT03DOU0485	Ribeiro do Moinho de Cuba	Rios do Alto Douro de Pequena Dimensão	Natural	3,19
		PT03DOU0487	Rio Côa	Rios do Norte de Média-Grande Dimensão	Natural	46,86
		PT03DOU0488	Ribeiro dos Cadelos	Rios do Norte de Pequena Dimensão	Natural	4,92
		PT03DOU0489	Ribeira das Cabras	Rios do Norte de Pequena Dimensão	Natural	26,57
		PT03DOU0490	Ribeira da Pega	Rios do Norte de Pequena Dimensão	Natural	4,86
		PT03DOU0492	Ribeirinha da Nave	Rios do Norte de Pequena Dimensão	Natural	20,63
		PT03DOU0493	Rio Noémi	Rios do Norte de Pequena Dimensão	Natural	21,99
		PT03DOU0494	Ribeira da Aldeia da Ponte	Rios do Norte de Pequena Dimensão	Natural	53,38
		PT03DOU0495	Ribeiro do Homem	Rios do Norte de Pequena Dimensão	Natural	2,68
		PT03DOU0496	Ribeira do Seixo	Rios do Norte de Pequena Dimensão	Natural	18,91
		PT03DOU0497	Ribeira do Boi	Rios do Norte de Pequena Dimensão	Natural	23,07
		PT03DOU0498	Rio Côa (HMWB - Jusante B. Sabugal)	Rios do Norte de Média-Grande Dimensão	Fortemente modificada	15,26
PT03DOU0499	Ribeira de Palhais	Rios do Norte de Pequena Dimensão	Natural	11,72		
PT03DOU0500	afluente do Rio Côa	Rios do Norte de Pequena Dimensão	Natural	2,13		
PT03DOU0501	Ribeira da Paiã	Rios do Norte de Pequena Dimensão	Natural	3,44		
PT03DOU0504	Rio Côa	Rios do Norte de Pequena Dimensão	Natural	18,51		
Douro	Douro	PT03DOU0205	Ribeira da Prateira	Rios do Norte de Pequena Dimensão	Natural	2,28
		PT03DOU0246	Rio Fresno	Rios do Norte de Pequena Dimensão	Natural	24,06
		PT03DOU0252	Ribeiro de Cércio	Rios do Norte de Pequena Dimensão	Natural	5,15
Douro	Douro	PT03DOU0266	Ribeira das Duas Igrejas	Rios do Norte de Pequena Dimensão	Natural	17,34
		PT03DOU0269	Ribeiro de Picote	Rios do Norte de Pequena Dimensão	Natural	2,85
		PT03DOU0272	Ribeiro de Sendim	Rios do Norte de Pequena Dimensão	Natural	2,70
		PT03DOU0281	Rio Corgo	Rios do Norte de Pequena Dimensão	Natural	21,47
		PT03DOU0283	Rio de Felgueiras	Rios do Norte de Pequena Dimensão	Natural	4,01
		PT03DOU0285A	Rio Pinhão	Rios do Alto Douro de Pequena Dimensão	Natural	3,42
		PT03DOU0285C	Rio Pinhão	Rios do Alto Douro de Pequena Dimensão	Natural	1,78
		PT03DOU0292	Ribeiro dos Moinhos	Rios do Norte de Pequena Dimensão	Natural	4,90
PT03DOU0294	Rio Pequeno	Rios do Norte de Pequena Dimensão	Natural	6,61		

Bacia	Sub-bacia	Código	Designação	Tipologia	Natureza	Comprimento (km)
Douro	Douro	PT03DOU0303	Rio de São Vicente	Rios do Alto Douro de Pequena Dimensão	Natural	17,51
		PT03DOU0304	Ribeira das Toirinhas	Rios do Norte de Pequena Dimensão	Natural	2,34
		PT03DOU0305	Ribeira da Bemposta	Rios do Norte de Pequena Dimensão	Natural	28,23
		PT03DOU0306	Rio Cabril	Rios do Norte de Pequena Dimensão	Natural	16,73
		PT03DOU0309	Rio Sordo	Rios do Norte de Pequena Dimensão	Natural	6,57
		PT03DOU0310	Rio Sordo	Rios do Norte de Pequena Dimensão	Natural	10,08
		PT03DOU0313	Ribeira de Cima	Rios do Norte de Pequena Dimensão	Natural	9,23
		PT03DOU0314	Ribeiro de Ventozelo	Rios do Norte de Pequena Dimensão	Natural	3,48
		PT03DOU0315	afluente do Rio Pinhão	Rios do Alto Douro de Pequena Dimensão	Natural	4,05
		PT03DOU0316	Rio Sousa	Rios do Norte de Pequena Dimensão	Natural	25,56
		PT03DOU0317	Ribeira de Bruçó	Rios do Norte de Pequena Dimensão	Natural	3,21
		PT03DOU0326	Ribeiro do Paúl	Rios do Norte de Pequena Dimensão	Natural	4,46
		PT03DOU0327	Rio Ferreira	Rios do Norte de Pequena Dimensão	Natural	22,30
		PT03DOU0330	Rio Aguilhão	Rios do Norte de Pequena Dimensão	Natural	18,59
		PT03DOU0332	Rio Mézio	Rios do Norte de Pequena Dimensão	Natural	11,03
		PT03DOU0333	Ribeira de Sentiais	Rios do Norte de Pequena Dimensão	Natural	4,60
		PT03DOU0336	Ribeiro dos Casqueiros	Rios do Alto Douro de Pequena Dimensão	Natural	3,43
		PT03DOU0337	Ribeira de Linhares	Rios do Alto Douro de Pequena Dimensão	Natural	17,19
		PT03DOU0338	Ribeira das Canadas	Rios do Alto Douro de Pequena Dimensão	Natural	7,32
		PT03DOU0339	Ribeiro do Pontão	Rios do Alto Douro de Pequena Dimensão	Natural	2,96
		PT03DOU0344	Rio Pinhão	Rios do Alto Douro de Média-Grande Dimensão	Natural	30,18
		PT03DOU0345	afluente do Rio Ferreira	Rios do Norte de Pequena Dimensão	Natural	2,55
		PT03DOU0346	Ribeira da Soromenha	Rios do Norte de Pequena Dimensão	Natural	4,40
		PT03DOU0347	Rio Cavalum	Rios do Norte de Pequena Dimensão	Natural	9,95
		PT03DOU0348	Rio Torto	Rios do Alto Douro de Média-Grande Dimensão	Natural	42,09
		PT03DOU0349	Rio Tanha	Rios do Norte de Pequena Dimensão	Natural	30,33
		PT03DOU0350	Ribeira de Baltar	Rios do Norte de Pequena Dimensão	Natural	3,37
		PT03DOU0351	Ribeira da Coleia	Rios do Alto Douro de Pequena Dimensão	Natural	4,77
		PT03DOU0352	Ribeira de Ceira	Rios do Alto Douro de Pequena Dimensão	Natural	13,32
		PT03DOU0354	Ribeira da Meia Légua	Rios do Norte de Pequena Dimensão	Natural	3,30
		PT03DOU0355	Rio Távora	Rios do Alto Douro de Média-Grande Dimensão	Natural	23,51
		PT03DOU0356	Ribeira da Soromenha	Rios do Norte de Pequena Dimensão	Natural	5,44
		PT03DOU0357A	Ribeira da Uceira	Rios do Alto Douro de Pequena Dimensão	Natural	7,41
		PT03DOU0358	Rio Varosa (HMWB - Jusante B. Varosa)	Rios do Norte de Média-Grande Dimensão	Fortemente modificada	5,45

Bacia	Sub-bacia	Código	Designação	Tipologia	Natureza	Comprimento (km)
Douro	Douro	PT03DOU0359	Rio Corgo	Rios do Norte de Média-Grande Dimensão	Natural	33,90
		PT03DOU0360A	Ribeiro do Cibio	Rios do Alto Douro de Pequena Dimensão	Natural	6,29
		PT03DOU0361	Ribeiro do Porto	Rios do Alto Douro de Pequena Dimensão	Natural	2,88
		PT03DOU0362	afluente do Rio Douro	Rios do Norte de Pequena Dimensão	Fortemente modificada	2,68
		PT03DOU0363	Ribeira do Tedo	Rios do Alto Douro de Média-Grande Dimensão	Natural	11,60
		PT03DOU0367	Rio Tinto	Rios do Norte de Pequena Dimensão	Fortemente modificada	6,37
		PT03DOU0368	Rio Torto	Rios do Norte de Pequena Dimensão	Natural	7,05
		PT03DOU0369	Ribeiro de Temilobos	Rios do Alto Douro de Pequena Dimensão	Natural	8,72
		PT03DOU0372A	Ribeira da Teja	Rios do Alto Douro de Média-Grande Dimensão	Natural	26,52
		PT03DOU0373A	Ribeira do Vale da Vila	Rios do Alto Douro de Pequena Dimensão	Natural	7,23
		PT03DOU0374A	afluente do Rio Douro	Rios do Alto Douro de Pequena Dimensão	Natural	4,18
		PT03DOU0375	Ribeira do Neto	Rios do Norte de Pequena Dimensão	Natural	2,98
		PT03DOU0376A	Ribeira da Silva	Rios do Alto Douro de Pequena Dimensão	Natural	2,96
		PT03DOU0377A	Ribeira da Murça	Rios do Alto Douro de Pequena Dimensão	Natural	10,38
		PT03DOU0378	Ribeira do Arroio	Rios do Alto Douro de Pequena Dimensão	Natural	17,01
		PT03DOU0379	Ribeira de Mós	Rios do Alto Douro de Pequena Dimensão	Natural	25,73
		PT03DOU0380	Ribeira da Comba	Rios do Norte de Pequena Dimensão	Natural	8,33
		PT03DOU0381	Ribeira do Ferronho	Rios do Alto Douro de Pequena Dimensão	Natural	2,04
		PT03DOU0382	Ribeiro do Zêzere	Rios do Norte de Pequena Dimensão	Natural	3,99
		PT03DOU0383	Rio Teixeira	Rios do Norte de Pequena Dimensão	Natural	18,42
		PT03DOU0384	Rio Febros	Rios do Norte de Pequena Dimensão	Natural	8,54
		PT03DOU0385	Ribeira da Carriça	Rios do Alto Douro de Pequena Dimensão	Natural	11,74
		PT03DOU0387	Ribeira de São Martinho	Rios do Norte de Pequena Dimensão	Natural	6,23
		PT03DOU0388	Ribeira do Fradinho	Rios do Alto Douro de Pequena Dimensão	Natural	2,38
		PT03DOU0389	Ribeira do Corvo	Rios do Norte de Pequena Dimensão	Natural	4,83
		PT03DOU0390	Rio Varosa	Rios do Norte de Média-Grande Dimensão	Natural	12,72
		PT03DOU0391	Rio Balsemão	Rios do Norte de Pequena Dimensão	Natural	13,96
		PT03DOU0392	Rio Ovil	Rios do Norte de Pequena Dimensão	Natural	17,41
PT03DOU0394	Rio Cabrum	Rios do Norte de Pequena Dimensão	Natural	14,35		
PT03DOU0396	Ribeiro de Temilobos	Rios do Alto Douro de Pequena Dimensão	Natural	5,08		
PT03DOU0397	Ribeira de Sande	Rios do Norte de Pequena Dimensão	Natural	2,18		
PT03DOU0399	Rio Sousa	Rios do Norte de Média-Grande Dimensão	Natural	69,86		
PT03DOU0400	Ribeira da Canada	Rios do Alto Douro de Pequena Dimensão	Natural	2,14		

Bacia	Sub-bacia	Código	Designação	Tipologia	Natureza	Comprimento (km)
Douro	Douro	PT03DOU0402	Ribeira de Sampaio	Rios do Norte de Pequena Dimensão	Natural	3,45
		PT03DOU0403	Ribeiro de Piães	Rios do Norte de Pequena Dimensão	Natural	2,29
		PT03DOU0404	Ribeira dos Cágados	Rios do Alto Douro de Pequena Dimensão	Natural	2,76
		PT03DOU0406	Ribeira de Bestança	Rios do Norte de Pequena Dimensão	Natural	5,75
		PT03DOU0408	Rio Uima	Rios do Norte de Pequena Dimensão	Natural	23,30
		PT03DOU0409	Rio Sardoura	Rios do Norte de Pequena Dimensão	Natural	15,46
		PT03DOU0410	Ribeira do Tedo	Rios do Alto Douro de Pequena Dimensão	Natural	25,99
		PT03DOU0411	Ribeira de Salzedas	Rios do Norte de Pequena Dimensão	Natural	8,76
		PT03DOU0412	Ribeira do Brita	Rios do Alto Douro de Pequena Dimensão	Natural	4,54
		PT03DOU0414	Rio Torto	Rios do Alto Douro de Pequena Dimensão	Natural	24,36
		PT03DOU0416	Rio Mau	Rios do Norte de Pequena Dimensão	Natural	4,36
		PT03DOU0417	Ribeira do Prado	Rios do Alto Douro de Pequena Dimensão	Natural	2,49
		PT03DOU0418	Ribeira de Aguiar	Rios do Alto Douro de Média-Grande Dimensão	Natural	26,88
		PT03DOU0419	Ribeiro do Mosteiro	Rios do Alto Douro de Média-Grande Dimensão	Natural	14,45
		PT03DOU0420	Rio Arda	Rios do Norte de Média-Grande Dimensão	Natural	16,44
		PT03DOU0421A	Rio Balsemão	Rios Montanhosos do Norte	Natural	4,23
		PT03DOU0421C	Rio Balsemão (HMWB - Jusante B. Pretarouca)	Rios Montanhosos do Norte	Fortemente modificada	3,89
		PT03DOU0422	Rio Távora (HMWB - Jusante B. Vilar - Tabuaço)	Rios do Alto Douro de Média-Grande Dimensão	Fortemente modificada	8,31
		PT03DOU0423	Ribeira de Bestança	Rios Montanhosos do Norte	Natural	8,91
		PT03DOU0424	Rio Inha	Rios do Norte de Pequena Dimensão	Natural	20,00
PT03DOU0425	Ribeira da Tabarela	Rios do Alto Douro de Pequena Dimensão	Natural	12,74		
PT03DOU0427	Ribeira de Tarouca	Rios do Norte de Pequena Dimensão	Natural	10,69		
PT03DOU0428	Rio Varosa	Rios do Norte de Pequena Dimensão	Natural	22,23		
PT03DOU0429	Rio do Santo	Rios Montanhosos do Norte	Natural	4,43		
PT03DOU0435	Rio Torto	Rios do Alto Douro de Pequena Dimensão	Natural	9,95		
PT03DOU0437B	Ribeira da Teja	Rios do Alto Douro de Pequena Dimensão	Natural	17,25		
PT03DOU0438	Ribeiro de São Mamede	Rios do Norte de Pequena Dimensão	Natural	4,24		
PT03DOU0439	Rio Uima	Rios do Norte de Pequena Dimensão	Natural	5,32		
PT03DOU0440	Rio Arda	Rios do Norte de Pequena Dimensão	Natural	12,54		
PT03DOU0441	Ribeira de Lumbrales	Rios do Alto Douro de Pequena Dimensão	Natural	8,39		
PT03DOU0443	Corgo do Poio	Rios do Norte de Pequena Dimensão	Natural	4,50		
PT03DOU0446	Ribeira de Ferreirim	Rios do Norte de Pequena Dimensão	Natural	21,66		
PT03DOU0449	Ribeira da Forca	Rios do Norte de Pequena Dimensão	Natural	4,11		
PT03DOU0455	Ribeiro do Medreiro	Rios do Norte de Pequena Dimensão	Natural	4,54		
PT03DOU0456	Rio Arda	Rios Montanhosos do Norte	Natural	10,39		



Bacia	Sub-bacia	Código	Designação	Tipologia	Natureza	Comprimento (km)
		PT03DOU0457	Rio Távora	Rios do Norte de Média-Grande Dimensão	Natural	12,65
		PT03DOU0458	Ribeira de Aguiar (HMWB - Jusante B. Santa Maria de Aguiar)	Rios do Alto Douro de Média-Grande Dimensão	Fortemente modificada	7,44
		PT03DOU0463	Ribeira de Arados	Rios do Norte de Pequena Dimensão	Natural	3,14
		PT03DOU0465	Ribeiro da Deveza	Rios do Alto Douro de Pequena Dimensão	Natural	7,83
		PT03DOU0466	Rio Seco	Rios do Alto Douro de Pequena Dimensão	Natural	35,41
		PT03DOU0470	Rio Távora	Rios do Norte de Pequena Dimensão	Natural	33,52
Douro	Maçãs	PT03DOU0143	Ribeira de Guadramil	Rios do Norte de Pequena Dimensão	Natural	2,70
		PT03DOU0160	Ribeira de Carrazedo	Rios do Norte de Pequena Dimensão	Natural	3,13
Douro	Maçãs	PT03DOU0170	Ribeira da Caravela	Rios do Norte de Pequena Dimensão	Natural	13,48
		PT03DOU0194	Ribeira de Lagoaça	Rios do Norte de Pequena Dimensão	Natural	2,08
		PT03DOU0195	Ribeirinha	Rios do Norte de Pequena Dimensão	Natural	3,21
		PT03DOU0196	Ribeiro de Santa Marinha	Rios do Norte de Pequena Dimensão	Natural	8,58
		PT03DOU0201	Rio Angueira	Rios do Norte de Pequena Dimensão	Natural	12,88
		PT03DOU0203	Ribeiro de Ramalhal	Rios do Norte de Pequena Dimensão	Natural	2,04
		PT03DOU0206	Ribeiro de Cabanas	Rios do Norte de Pequena Dimensão	Natural	5,59
		PT03DOU0208I	Rio Maçãs	Rios do Norte de Média-Grande Dimensão	Natural	29,89
		PT03DOU0208N	Rio Maçãs	Rios do Norte de Média-Grande Dimensão	Natural	17,47
		PT03DOU0212	Ribeira do Caderno	Rios do Norte de Pequena Dimensão	Natural	5,47
		PT03DOU0220	Rio Angueira	Rios do Norte de Média-Grande Dimensão	Natural	24,69
		PT03DOU0230	Ribeiro dos Ferreiros	Rios do Alto Douro de Pequena Dimensão	Natural	7,21
		PT03DOU0231	Ribeiro de São Pedro	Rios do Norte de Pequena Dimensão	Natural	12,17
		PT03DOU0254	Ribeirinha	Rios do Alto Douro de Pequena Dimensão	Natural	19,88
		PT03DOU0256	Ribeiro das Tortulhas	Rios do Norte de Pequena Dimensão	Natural	20,02
		PT03DOU0258	Ribeira do Carvalhal	Rios do Norte de Pequena Dimensão	Natural	13,46
		PT03DOU0259	Ribeira da Ponte de Pau	Rios do Alto Douro de Pequena Dimensão	Natural	5,08
		PT03DOU0261	Ribeira da Ponte de Pau	Rios do Norte de Pequena Dimensão	Natural	13,62
		PT03DOU0270	Ribeira de Bastelo	Rios do Alto Douro de Pequena Dimensão	Natural	3,99
PT03DOU0335G	Rio Maçãs e Rio Angueira	Rios do Alto Douro de Média-Grande Dimensão	Natural	56,03		
Douro	Paiva	PT03DOU0413A	Rio Paiva	Rios do Norte de Média-Grande Dimensão	Natural	40,51
		PT03DOU0433	Rio Ardena	Rios Montanhosos do Norte	Natural	10,23
		PT03DOU0434	Rio Ardena	Rios do Norte de Pequena Dimensão	Natural	3,70
		PT03DOU0444	Ribeiro Tenente	Rios Montanhosos do Norte	Natural	4,77

Bacia	Sub-bacia	Código	Designação	Tipologia	Natureza	Comprimento (km)
		PT03DOU0445	Rio Paiva	Rios Montanhosos do Norte	Natural	24,37
		PT03DOU0450	Rio Paivô	Rios Montanhosos do Norte	Natural	30,34
		PT03DOU0451	Ribeira de Deilão	Rios do Norte de Pequena Dimensão	Natural	5,74
		PT03DOU0452	Ribeira da Carvalhosa	Rios Montanhosos do Norte	Natural	12,36
		PT03DOU0453	Rio Paiva	Rios do Norte de Média-Grande Dimensão	Natural	32,22
		PT03DOU0454	Ribeiro do Sonso	Rios Montanhosos do Norte	Natural	3,32
Douro	Paiva	PT03DOU0461	Rio Paivô	Rios do Norte de Pequena Dimensão	Natural	12,63
		PT03DOU0462	Rio Mau	Rios do Norte de Pequena Dimensão	Natural	8,29
		PT03DOU0468	Rio Covo	Rios do Norte de Pequena Dimensão	Natural	16,06
		PT03DOU0469	Rio Paiva	Rios do Norte de Pequena Dimensão	Natural	22,62
Douro	Rabaçal	PT03DOU0141	Rio Assureira	Rios do Norte de Pequena Dimensão	Natural	15,33
		PT03DOU0146	Ribeiro de Segirei	Rios do Norte de Pequena Dimensão	Natural	2,18
		PT03DOU0147	Ribeiro de Penso	Rios do Norte de Pequena Dimensão	Natural	6,22
		PT03DOU0150	Ribeiro da Pirtiga	Rios do Norte de Pequena Dimensão	Natural	5,17
		PT03DOU0151	Ribeiro das Veigas	Rios do Norte de Pequena Dimensão	Natural	7,58
		PT03DOU0153	Rio do Vale de Maceiros	Rios do Norte de Pequena Dimensão	Natural	8,17
		PT03DOU0161	Rio Mousse	Rios do Norte de Pequena Dimensão	Natural	14,88
		PT03DOU0163	Ribeiro de Parada	Rios do Norte de Pequena Dimensão	Natural	5,30
		PT03DOU0178	Ribeiro de Bouçoães	Rios do Norte de Pequena Dimensão	Natural	2,07
		PT03DOU0183	Rio Calvo	Rios do Norte de Pequena Dimensão	Natural	18,93
		PT03DOU0189I	Rio Mente	Rios do Norte de Média-Grande Dimensão	Natural	9,87
		PT03DOU0189N	Rio Rabaçal	Rios do Norte de Média-Grande Dimensão	Natural	80,93
		PT03DOU0192	Ribeira de Santo Valha	Rios do Alto Douro de Pequena Dimensão	Natural	4,94
		PT03DOU0202	Rio Calvo	Rios do Alto Douro de Pequena Dimensão	Natural	11,55
		PT03DOU0214	Rio Torto	Rios do Alto Douro de Pequena Dimensão	Natural	31,45
		PT03DOU0219	Ribeiro de Lavandeira	Rios do Alto Douro de Pequena Dimensão	Natural	3,89
		PT03DOU0221	Ribeira de Midões	Rios do Alto Douro de Pequena Dimensão	Natural	9,48
		PT03DOU0222	Regato do Rossio	Rios do Alto Douro de Pequena Dimensão	Natural	2,96
		PT03DOU0228	Ribeira de Lila	Rios do Alto Douro de Pequena Dimensão	Natural	25,94
		PT03DOU0237	Ribeira de Sucções	Rios do Alto Douro de Pequena Dimensão	Natural	5,44
PT03DOU0244A	Rio Rabacal	Rios do Alto Douro de Média-Grande Dimensão	Natural	34,66		
Douro	Sabor	PT03DOU0142	Ribeira das Andorinhas	Rios do Norte de Pequena Dimensão	Natural	7,57
		PT03DOU0149	Rio Sabor	Rios do Norte de Pequena Dimensão	Natural	46,41
		PT03DOU0154	Ribeiro da Granja	Rios do Norte de Pequena Dimensão	Natural	6,66
		PT03DOU0157	Rio de Onor	Rios do Norte de Pequena Dimensão	Natural	55,12
		PT03DOU0158	Rio Frio	Rios do Norte de Pequena Dimensão	Natural	9,54
		PT03DOU0165	Ribeira do Porto	Rios do Norte de Pequena Dimensão	Natural	5,10

Bacia	Sub-bacia	Código	Designação	Tipologia	Natureza	Comprimento (km)
		PT03DOU0167	Rio Fervença	Rios do Norte de Pequena Dimensão	Natural	23,15
		PT03DOU0171	Rio Sabor	Rios do Norte de Média-Grande Dimensão	Natural	37,71
		PT03DOU0172	Ribeira de Penecal	Rios do Norte de Pequena Dimensão	Natural	13,60
Douro	Sabor	PT03DOU0179	Ribeira de Penecal	Rios do Norte de Pequena Dimensão	Natural	12,86
		PT03DOU0186	Ribeira de Viveiros	Rios do Norte de Pequena Dimensão	Natural	9,25
		PT03DOU0209	Ribeira de Azibeiro	Rios do Norte de Pequena Dimensão	Natural	2,17
		PT03DOU0210	Rio Azibo	Rios do Norte de Pequena Dimensão	Natural	12,43
		PT03DOU0213	Ribeira de Veados	Rios do Norte de Pequena Dimensão	Natural	18,18
		PT03DOU0216	Ribeira do Reguengo	Rios do Norte de Pequena Dimensão	Natural	2,14
		PT03DOU0217	Rio Sabor	Rios do Norte de Média-Grande Dimensão	Natural	25,88
		PT03DOU0218	Ribeira de Pias	Rios do Alto Douro de Pequena Dimensão	Natural	4,41
		PT03DOU0225	Ribeira de Salselas	Rios do Norte de Pequena Dimensão	Natural	12,59
		PT03DOU0229	Ribeiro de Castro	Rios do Norte de Pequena Dimensão	Natural	35,19
		PT03DOU0232	Ribeiro de Paradela	Rios do Alto Douro de Pequena Dimensão	Natural	2,70
		PT03DOU0235	Ribeira de Salselas	Rios do Alto Douro de Pequena Dimensão	Natural	5,59
		PT03DOU0236	Rio Azibo (HMWB - Jusante B. Azibo)	Rios do Alto Douro de Pequena Dimensão	Fortemente modificada	7,19
		PT03DOU0243	Ribeirinha	Rios do Alto Douro de Pequena Dimensão	Natural	3,99
		PT03DOU0251	Ribeira de Chacim	Rios do Alto Douro de Pequena Dimensão	Natural	4,98
		PT03DOU0262	Ribeiro das Salgueirinhas	Rios do Alto Douro de Pequena Dimensão	Natural	2,37
		PT03DOU0264A	Ribeira das Holas	Rios do Alto Douro de Pequena Dimensão	Natural	7,84
		PT03DOU0265	Ribeiro de São Gonçalo	Rios do Alto Douro de Pequena Dimensão	Natural	2,37
		PT03DOU0284A	Ribeira do Zacarias	Rios do Alto Douro de Pequena Dimensão	Natural	44,88
		PT03DOU0286	Ribeira do Brasil	Rios do Alto Douro de Pequena Dimensão	Natural	6,59
		PT03DOU0290	Ribeira da Vilaríça	Rios do Alto Douro de Pequena Dimensão	Natural	24,46
		PT03DOU0291A	Ribeira do Souto	Rios do Alto Douro de Pequena Dimensão	Natural	7,21
		PT03DOU0296	Ribeira da Laça	Rios do Alto Douro de Pequena Dimensão	Natural	6,01
		PT03DOU0298	Ribeira de Roios	Rios do Alto Douro de Pequena Dimensão	Natural	4,97
		PT03DOU0299A	Ribeira de São Pedro	Rios do Alto Douro de Pequena Dimensão	Natural	26,82
		PT03DOU0302	Ribeira do Pontão	Rios do Alto Douro de Pequena Dimensão	Natural	14,56
		Douro	Sabor	PT03DOU0308	Ribeiro de São Martinho	Rios do Alto Douro de Pequena Dimensão
PT03DOU0318A	Ribeira do Calvário			Rios do Alto Douro de Pequena Dimensão	Natural	9,48
PT03DOU0321A	Ribeira do Pido			Rios do Alto Douro de Pequena Dimensão	Natural	2,80

Bacia	Sub-bacia	Código	Designação	Tipologia	Natureza	Comprimento (km)
		PT03DOU0324A	Ribeiro de Resinal	Rios do Alto Douro de Pequena Dimensão	Natural	17,29
		PT03DOU0324B	Ribeira do Mondego	Rios do Alto Douro de Pequena Dimensão	Natural	15,84
		PT03DOU0325A	Ribeiro Grande	Rios do Alto Douro de Pequena Dimensão	Natural	12,30
		PT03DOU0325B	Ribeira do Arco	Rios do Alto Douro de Pequena Dimensão	Natural	2,08
		PT03DOU0325D	Ribeiro Grande	Rios do Alto Douro de Pequena Dimensão	Natural	4,13
		PT03DOU0335B1	Ribeira da Vilarça	Rios do Alto Douro de Média-Grande Dimensão	Natural	16,72
		PT03DOU0335E	Rio Azibo	Rios do Alto Douro de Média-Grande Dimensão	Natural	26,05
		PT03DOU0335F	Rio Sabor	Rios do Alto Douro de Média-Grande Dimensão	Natural	19,83
		PT03DOU0335H	Ribeira de Vale de Moinhos	Rios do Alto Douro de Média-Grande Dimensão	Natural	19,97
		PT03DOU0340A	Ribeira dos Cavalos	Rios do Alto Douro de Pequena Dimensão	Natural	2,15
Douro	Tâmega	PT03DOU0144I	Rio de Porto de Rei	Rios do Norte de Pequena Dimensão	Natural	2,06
		PT03DOU0144N	Rio de Porto de Rei	Rios do Norte de Pequena Dimensão	Natural	11,10
		PT03DOU0145I	Rio Assureira	Rios do Norte de Pequena Dimensão	Natural	7,28
		PT03DOU0145N1	Rio Assureira	Rios do Norte de Pequena Dimensão	Natural	13,55
		PT03DOU0145N2	Ribeira da Assureira	Rios do Norte de Pequena Dimensão	Natural	2,01
		PT03DOU0152	Ribeira de Cambedo Regueirón	Rios do Norte de Pequena Dimensão	Natural	6,45
		PT03DOU0159IA	Ribeira de Feces	Rios do Norte de Pequena Dimensão	Natural	5,85
		PT03DOU0166	Ribeira de Arcosso	Rios do Norte de Pequena Dimensão	Natural	13,11
		PT03DOU0168	Ribeira da Torre	Rios do Norte de Pequena Dimensão	Natural	13,49
		PT03DOU0174	Ribeiro de Sanjurge	Rios do Norte de Pequena Dimensão	Natural	3,64
		PT03DOU0175	Ribeira do Caneiro	Rios do Norte de Pequena Dimensão	Natural	11,59
		PT03DOU0177	Ribeiro de Samaiões	Rios do Norte de Pequena Dimensão	Natural	2,38
		PT03DOU0184	Rio Beça	Rios do Norte de Pequena Dimensão	Natural	24,83
		PT03DOU0185	Rio Terva	Rios do Norte de Pequena Dimensão	Natural	22,63
PT03DOU0197	Ribeira de Oura	Rios do Norte de Média-Grande Dimensão	Natural	5,59		
Douro	Tâmega	PT03DOU0198	Ribeira de Oura	Rios do Norte de Pequena Dimensão	Natural	25,82
		PT03DOU0199	Ribeiro do Couto	Rios Montanhosos do Norte	Natural	10,08
		PT03DOU0204	Rio Covas	Rios do Norte de Pequena Dimensão	Natural	23,40
		PT03DOU0211	Rio Avelames	Rios do Norte de Pequena Dimensão	Natural	19,41
		PT03DOU0215	Ribeiro de Gondiaães	Rios do Norte de Pequena Dimensão	Natural	14,05
		PT03DOU0226IA	Rio Tâmega	Rios do Norte de Média-Grande Dimensão	Natural	3,54
		PT03DOU0226NA1	Rio Tâmega	Rios do Norte de Média-Grande Dimensão	Natural	58,88
		PT03DOU0227A	Ribeiro do Ouro	Rios do Norte de Pequena Dimensão	Natural	2,48
		PT03DOU0238	Rio de Ouro	Rios Montanhosos do Norte	Natural	23,12
		PT03DOU0240	Ribeira de Moimenta	Rios Montanhosos do Norte	Natural	2,28

Bacia	Sub-bacia	Código	Designação	Tipologia	Natureza	Comprimento (km)
		PT03DOU0241	Ribeira de Cavês	Rios Montanhosos do Norte	Natural	11,25
		PT03DOU0242	Rio de Ouro	Rios do Norte de Pequena Dimensão	Natural	3,80
		PT03DOU0247	Ribeiro dos Currais	Rios do Norte de Pequena Dimensão	Natural	2,01
		PT03DOU0249	Ribeira de Petimão	Rios do Norte de Pequena Dimensão	Natural	13,27
		PT03DOU0250	Rio Louredo	Rios do Norte de Média-Grande Dimensão	Natural	7,74
		PT03DOU0255A	Rio Torno	Rios do Norte de Pequena Dimensão	Natural	3,07
		PT03DOU0255C	Rio Louredo (HMWB - Jusante B. Gouvães)	Rios do Norte de Pequena Dimensão	Fortemente modificada	17,06
		PT03DOU0255D	Rio Poio	Rios do Norte de Pequena Dimensão	Natural	11,26
		PT03DOU0268	Rio de Veade	Rios do Norte de Pequena Dimensão	Natural	9,54
		PT03DOU0271	Rio Cabril	Rios do Norte de Pequena Dimensão	Natural	20,78
		PT03DOU0276	Rio da Vila	Rios do Norte de Pequena Dimensão	Natural	8,95
		PT03DOU0289	Rio Olo	Rios do Norte de Pequena Dimensão	Natural	34,32
		PT03DOU0297	Ribeira de Santa Natália	Rios do Norte de Pequena Dimensão	Natural	22,06
		PT03DOU0300A	Rio Beça	Rios do Norte de Média-Grande Dimensão	Natural	38,12
		PT03DOU0300B	Rio Tâmega (HMWB - Jusante B. Daivões)	Rios do Norte de Média-Grande Dimensão	Fortemente modificada	2,74
		PT03DOU0300C	Rio Tâmega	Rios do Norte de Média-Grande Dimensão	Natural	46,15
		PT03DOU0301	Rio Olo	Rios do Norte de Média-Grande Dimensão	Natural	9,54
		PT03DOU0312	Rio de São Lázaro	Rios do Norte de Pequena Dimensão	Natural	4,54
		PT03DOU0319	Rio Ovelha	Rios do Norte de Pequena Dimensão	Natural	22,16
		PT03DOU0320	Rio Fornelo	Rios do Norte de Pequena Dimensão	Natural	6,51
		PT03DOU0334	Rio Odres	Rios do Norte de Pequena Dimensão	Natural	15,94
		PT03DOU0341	Rio Ovelha	Rios do Norte de Média-Grande Dimensão	Natural	13,36
		PT03DOU0342	Ribeiro Bufa	Rios do Norte de Pequena Dimensão	Natural	3,93
PT03DOU0343	Rio de Galinhas	Rios do Norte de Pequena Dimensão	Natural	11,89		
Douro	Tâmega	PT03DOU0395	Ribeiro de Conca	Rios do Norte de Pequena Dimensão	Natural	3,15
		PT03DOU0398	Ribeira da Camba	Rios do Norte de Pequena Dimensão	Natural	6,68
Douro	Tua	PT03DOU0234	Ribeira da Açoreira	Rios do Alto Douro de Pequena Dimensão	Natural	15,38
		PT03DOU0239	Ribeira de Carvalhais	Rios do Alto Douro de Pequena Dimensão	Natural	16,45
		PT03DOU0248	Ribeira de Mourel	Rios do Alto Douro de Pequena Dimensão	Natural	16,86
		PT03DOU0253	Rio de Curros	Rios do Norte de Pequena Dimensão	Natural	31,25
		PT03DOU0257	Ribeira de Joanes	Rios do Norte de Pequena Dimensão	Natural	5,53
		PT03DOU0260	Rio de Curros	Rios do Norte de Média-Grande Dimensão	Natural	3,26
		PT03DOU0263	Rio Tinhela	Rios do Norte de Pequena Dimensão	Natural	23,44
		PT03DOU0267	Ribeira da Carvalha	Rios do Alto Douro de Pequena Dimensão	Natural	15,50
		PT03DOU0273	Ribeira da Flagosa	Rios do Alto Douro de Pequena Dimensão	Natural	3,26

Bacia	Sub-bacia	Código	Designação	Tipologia	Natureza	Comprimento (km)
		PT03DOU0274	Ribeira de Meireles	Rios do Alto Douro de Pequena Dimensão	Natural	3,28
		PT03DOU0277	Ribeira de Noura	Rios do Alto Douro de Pequena Dimensão	Natural	9,11
		PT03DOU0278	Ribeira de Orelhão	Rios do Alto Douro de Pequena Dimensão	Natural	18,86
		PT03DOU0279	Ribeira do Carvalhal	Rios do Alto Douro de Pequena Dimensão	Natural	3,08
		PT03DOU0280	Ribeira de Aila	Rios do Alto Douro de Pequena Dimensão	Natural	25,08
		PT03DOU0282A	afluente do Rio Tua	Rios do Alto Douro de Pequena Dimensão	Natural	5,48
		PT03DOU0287A	Ribeira de Milhais	Rios do Alto Douro de Pequena Dimensão	Natural	1,95
		PT03DOU0288A	Ribeira da Cabreira	Rios do Alto Douro de Pequena Dimensão	Natural	17,07
		PT03DOU0293A	Rio Tinhela	Rios do Alto Douro de Média-Grande Dimensão	Natural	22,79
		PT03DOU0307A	Ribeira da Rebousa	Rios do Alto Douro de Pequena Dimensão	Natural	2,45
		PT03DOU0311A	Ribeira do Barrabaz	Rios do Alto Douro de Pequena Dimensão	Natural	8,36
		PT03DOU0323A	Ribeira de São Mamede	Rios do Alto Douro de Pequena Dimensão	Natural	7,49
		PT03DOU0331A	Rio Tua (HMWB - Jusante - B. Foz Tua)	Rios do Alto Douro de Média-Grande Dimensão	Fortemente modificada	1,17
		PT03DOU0331B	Rio Tua	Rios do Alto Douro de Média-Grande Dimensão	Natural	51,76
<b>Douro</b>	Tuela	PT03DOU0140	Ribeira da Anta	Rios do Norte de Pequena Dimensão	Natural	4,24
		PT03DOU0148	Rio Baceiro	Rios do Norte de Pequena Dimensão	Natural	23,34
		PT03DOU0155	Ribeiro de Vida Boa	Rios do Norte de Pequena Dimensão	Natural	8,85
<b>Douro</b>	Tuela	PT03DOU0156	Regato de Vale de Cabrões	Rios do Norte de Pequena Dimensão	Natural	5,71
		PT03DOU0162	Ribeira da Amiscosa	Rios do Norte de Pequena Dimensão	Natural	4,81
		PT03DOU0164	Ribeira de Cibrão	Rios do Norte de Pequena Dimensão	Natural	14,68
		PT03DOU0169	Ribeira do Castro	Rios do Norte de Pequena Dimensão	Natural	6,44
		PT03DOU0173	Ribeira da Ervedosa	Rios do Norte de Pequena Dimensão	Natural	8,48
		PT03DOU0176	Ribeiro do Regueiral	Rios do Norte de Pequena Dimensão	Natural	4,30
		PT03DOU0180	Rio Tuela	Rios do Norte de Média-Grande Dimensão	Natural	67,86
		PT03DOU0181	Ribeira de São Cibrão	Rios do Norte de Pequena Dimensão	Natural	28,12
		PT03DOU0182	Ribeiro de Fornos	Rios do Norte de Pequena Dimensão	Natural	2,35
		PT03DOU0187	Rio de Macedo	Rios do Norte de Média-Grande Dimensão	Natural	4,21
		PT03DOU0188	Ribeira da Choupica	Rios do Alto Douro de Pequena Dimensão	Natural	6,24
		PT03DOU0190	Ribeiro do Arquinho	Rios do Norte de Pequena Dimensão	Natural	6,32
		PT03DOU0191	Rio Tuela	Rios do Norte de Média-Grande Dimensão	Natural	7,62

Bacia	Sub-bacia	Código	Designação	Tipologia	Natureza	Comprimento (km)
		PT03DOU0193	Ribeiro de Ferreira	Rios do Alto Douro de Pequena Dimensão	Natural	37,81
		PT03DOU0200	Ribeiro do Seixo	Rios do Alto Douro de Pequena Dimensão	Natural	3,47
		PT03DOU0207	Ribeiro de Vale de Prados	Rios do Alto Douro de Pequena Dimensão	Natural	4,02
		PT03DOU0224	Ribeiro do Freixo	Rios do Alto Douro de Pequena Dimensão	Natural	3,12
		PT03DOU0244B	Rio Tuela	Rios do Alto Douro de Média-Grande Dimensão	Natural	41,64
-	-	PT03ART0001A	Macedo de Cavaleiros	Artificial	Artificial	23,92 (*)
-	-	PT03ART0002A	Veiga de chaves	Artificial	Artificial	11,67

(\*) Inclui a extensão subterrânea da massa de água (3,62 km)

A tabela I.2. apresenta as massas de água superficial da categoria lagos (albufeiras) delimitadas na RH.

**Tabela I.2 - Massas de água superficial da categoria lagos (albufeiras) delimitadas na RH**

Bacia	Sub-bacia	Código	Designação	Tipologia	Natureza	Área (km²)
Douro	Côa	PT03DOU0479A	Albufeira de Cerejo	Norte	Fortemente modificada	0,69
		PT03DOU0480	Albufeira de Vascoveiro	Norte	Fortemente modificada	0,59
		PT03DOU0503	Albufeira do Sabugal	Norte	Fortemente modificada	7,05
Douro	Douro	PT03DOU0245	Albufeira de Miranda	Curso Principal	Fortemente modificada	1,18
		PT03DOU0275	Albufeira de Picote	Curso Principal	Fortemente modificada	2,33
		PT03DOU0285B	Albufeira do Pinhão	Norte	Fortemente modificada	0,60
		PT03DOU0295	Albufeira da Bemposta	Curso Principal	Fortemente modificada	4,18
Douro	Douro	PT03DOU0328	Albufeira de Aldeádiva	Curso Principal	Fortemente modificada	4,06
		PT03DOU0353A	Albufeira da Valeira	Curso Principal	Fortemente modificada	8,81
		PT03DOU0365	Albufeira da Régua	Curso Principal	Fortemente modificada	7,87
		PT03DOU0371	Albufeira do Pocinho	Curso Principal	Fortemente modificada	7,05
		PT03DOU0386	Albufeira do Varosa	Norte	Fortemente modificada	0,55
		PT03DOU0401	Albufeira do Carrapatelo	Curso Principal	Fortemente modificada	9,49
		PT03DOU0407	Albufeira de Crestuma-Lever	Curso Principal	Fortemente modificada	9,88
		PT03DOU0415	Albufeira de Saucelhe	Curso Principal	Fortemente modificada	6,02
		PT03DOU0421B	Albufeira de Pretarouca	Norte	Fortemente modificada	0,44
		PT03DOU0436	Albufeira Vilar - Tabuaço	Norte	Fortemente modificada	6,33
		PT03DOU0437A	Albufeira da Teja	Norte	Fortemente modificada	0,69
		PT03DOU0464	Albufeira de Santa Maria de Aguiar	Norte	Fortemente modificada	1,08
Douro	Sabor	PT03DOU0223	Albufeira do Azibo	Norte	Fortemente modificada	4,05
		PT03DOU0325C	Albufeira de Ribeiro Grande e Arco	Norte	Fortemente modificada	0,58
		PT03DOU0335C	Albufeira do Baixo Sabor (Jusante)	Norte	Fortemente modificada	1,81
		PT03DOU0335D	Albufeira do Baixo Sabor	Norte	Fortemente modificada	28,27
Douro	Tâmega	PT03DOU0233A	Albufeira de Daivões	Norte	Fortemente modificada	3,50
		PT03DOU0255B	Albufeira de Gouvães	Norte	Fortemente modificada	1,80
		PT03DOU0393	Albufeira do Torrão	Norte	Fortemente modificada	5,98

Bacia	Sub-bacia	Código	Designação	Tipologia	Natureza	Área (km <sup>2</sup> )
Douro	Tua	PT03DOU0331C	Albufeira de Foz Tua	Norte	Fortemente modificada	4,40

A tabela I.3 apresenta as massas de água superficial da categoria águas de transição delimitadas na RH.

**Tabela I.3 - Massas de água superficial da categoria águas de transição delimitadas na RH**

Bacia	Sub-bacia	Código	Designação	Tipologia	Natureza	Área (km <sup>2</sup> )
Douro	Douro	PT03DOU0364	Douro-WB2	Estuário mesotidal estratificado	Natural	0,85
		PT03DOU0366	Douro-WB1	Estuário mesotidal estratificado	Fortemente modificada	1,99
		PT03DOU0370	Douro-WB3	Estuário mesotidal estratificado	Natural	4,45

A tabela I.4 apresenta as massas de água superficial da categoria águas costeiras delimitadas na RH.

**Tabela I.4 - Massas de água superficial da categoria águas costeiras delimitadas na RH**

Bacia	Sub-bacia	Código	Designação	Tipologia	Natureza	Área (km <sup>2</sup> )
Costeiras	Costeiras entre o Douro e o Vouga	PT03NOR0732	Barrinha de Esmoriz	Lagoa mesotidal semi-fechada	Natural	1,02
		PT03COST3	CWB-II-1A	Costa Atlântica mesotidal exposta	Natural	360,57

A tabela I.5 apresenta a massa de água superficial da categoria águas territoriais.

**Tabela I.5 - Massa de água superficial da categoria águas territoriais**

Código	Designação	Tipologia	Natureza	Área (km <sup>2</sup> )
PT03TEW03	Água Territorial da RH3	Não aplicável	Natural	651,26

A tabela I.6 apresenta as massas de água subterrânea delimitadas na RH.

**Tabela I.6 - Massas de água subterrânea delimitadas na RH**

Código	Designação	Área (km <sup>2</sup> )
PT03A0X1	MACIÇO ANTIGO INDIFERENCIADO DA BACIA DO DOURO	18 735,92
PT03A1	VEIGA DE CHAVES	15,18
PT03O01	ORLA OCIDENTAL INDIFERENCIADO DA BACIA DO DOURO	68,94