



LIFE14 CAP/PT/000004

Sessão e Workshop Regionais de Capacitação

Coimbra – 28 a 30 março 2017

Este documento contém:

- Apresentações:
 - *Agência para a Sustentabilidade e Competitividade da Região de Aveiro* – projeto cofinanciado pelo programa Mais Centro - C. M. de Águeda – 2.ª parte
- Programa-tipo do workshop

Mais informações:

life.capacitacao@apambiente.pt | life@apambiente.pt

Tel: 214 099 910/ 214 709 921/ 214 721 442

Coordenação:



Parceiros:



Apoio:



ÁGUEDA :: PORTUGAL

Programa para o Ambiente e a Ação Climática (LIFE) - 2017

Sessão Regional de Divulgação e Informação

Dia 28 de março de 2017

O Rio & a Cidade



O Rio & a Cidade



Programa para o Ambiente e Ação Climática (LIFE) - 2017

Sessão Regional de Divulgação e Informação

Dia 28 de março de 2017



O Rio & a Cidade Causas...

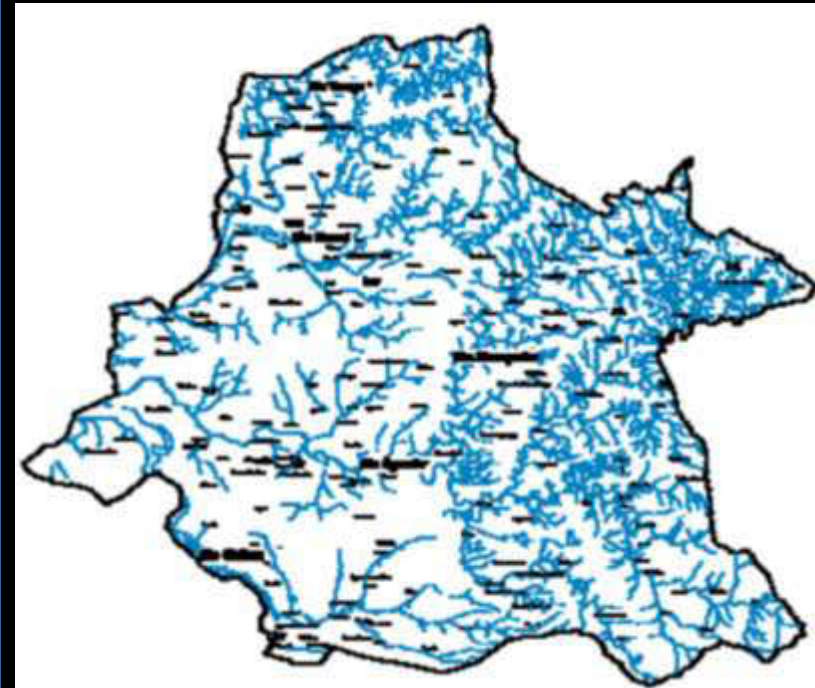

~ 450 ha superfícies
aquáticas

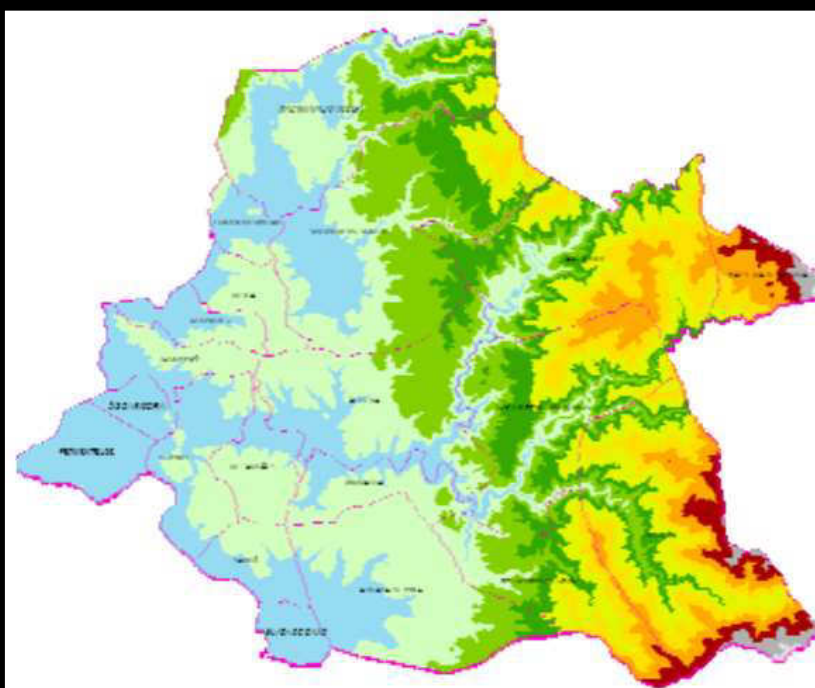

~4m vs 760m acima do nível
do mar

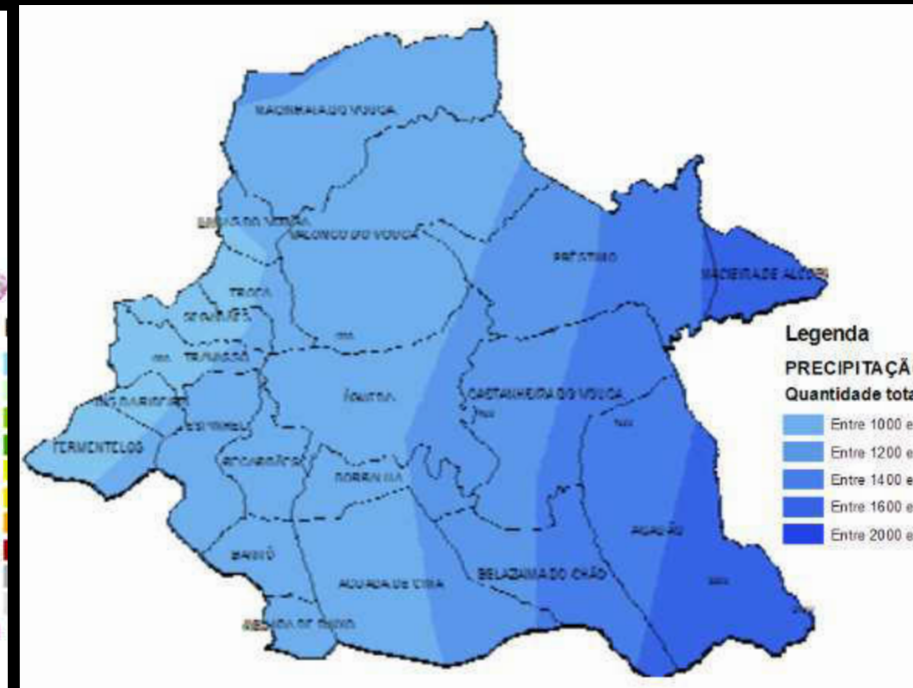

Eventos pluviosos longos e
severos



**O Rio & a Cidade
Causas...**



MAU TEMPO

Subida do nível das águas levou ao corte da circulação em quatro estradas em Águeda

PORTO CANAL [LIVRE COMENTÁRIOS, SUGESTÕES OU PERGUNTAS PARA](#)

Macieira
de Alcoba

Préstimo

Banheira
de Louga

Casal

San. Lapa

Esqueiro

restaurante







Programa para o Ambiente e a Ação Climática (LIFE) - 2017

Sessão Regional de Divulgação e Informação

Dia 28 de março de 2017

Estudos | Ações ...
Adaptação



2001

Desassoreamento do leito menor junto à cidade de Águeda e a consequente limpeza de material vegetal depositado no leito maior;

Demolição da Ponte da Rata (já efetuada); demolition of an ancient bridge, located in the main course of the river, because it has the effect of a dam (storing the water and flooding urban areas

Criação de um By-Pass no rio de Águeda (já efetuada); Development of a secondary channel to the River close to the city, promoting a water bypass in times of more water flow

Abertura dos aterros contíguos à Ponte de Caminho de Ferro e de Óis da Ribeira (em curso); removal of all debris and soil storage under some bridges, located in flooding areas, allowing the water to cross under the bridges

Construção do viaduto da variante à EN 333 e rebaixamento do leito do rio na secção da Ponte do Campo (em curso);

Alargamento da secção de vazão da ponte do Campo;

Construção de estações elevatórias e sistemas de coletores para conduzirem as águas das cheias ao poço da estação elevatória e devolvê-las ao rio;

Instalação de guardas opacas na margem direita da cidade e muros de proteção ao lugar do Sardão;

Regularização da Ribeira do Ameal (já efetuada); - cleaning the main streams so that water can flow normally and not storage in the upper areas

Consolidação das margens (em curso); - stabilization of the river banks

Controlo do caudal a montante com a construção da barragem da Redonda, Ribeiradio e de Destriz;

Alargamento da Ponte do Campo (em curso)

Programa para o Ambiente e a Ação Climática (LIFE) - 2017

Sessão Regional de Divulgação e Informação

Dia 28 de março de 2017

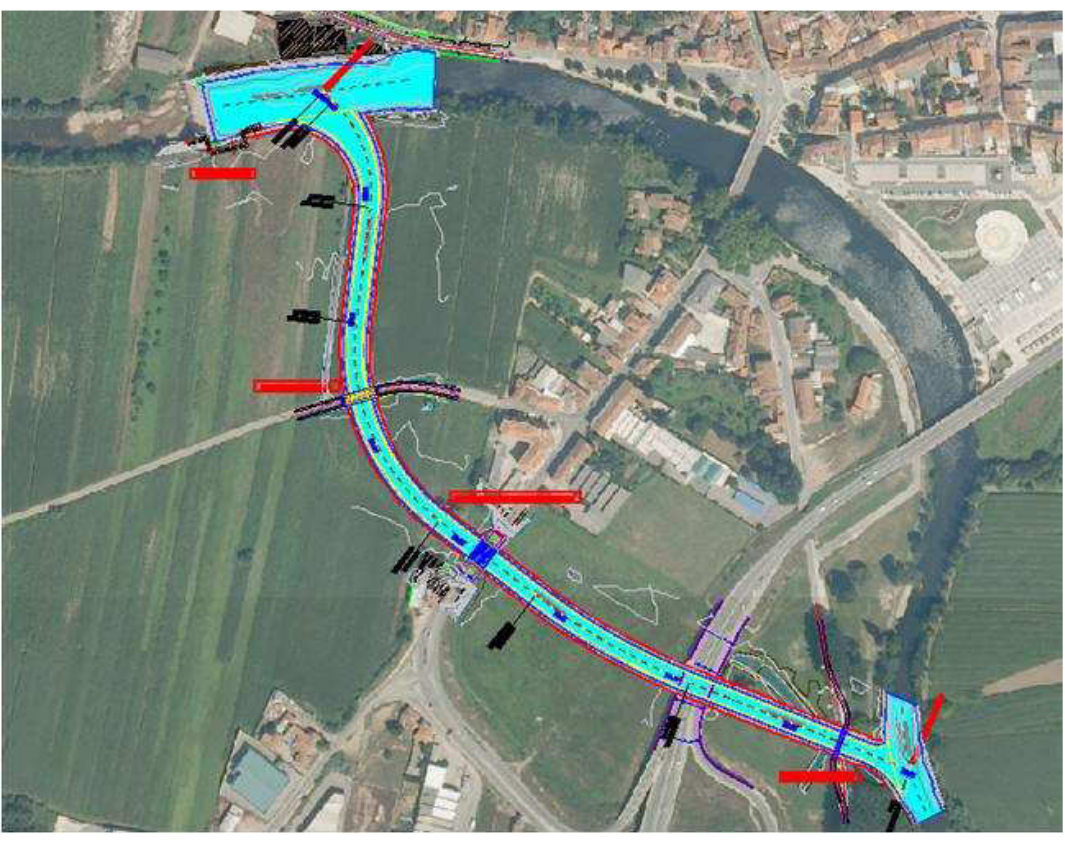

Programa para o Ambiente e a Ação Climática (LIFE) - 2017

Sessão Regional de Divulgação e Informação

Dia 28 de março de 2017



Programa para o Ambiente e a Ação Climática (LIFE) - 2017

Sessão Regional de Divulgação e Informação

Dia 28 de março de 2017



Programa para o Ambiente e a Ação Climática (LIFE) - 2017

Sessão Regional de Divulgação e Informação

Dia 28 de março de 2017



A wide river flows through a town, bordered by stone walls. In the background, a bridge spans the river, and a hillside is covered with buildings, including a prominent white building with a red roof. The sky is overcast.

Plano de Adaptação para as Alterações Climáticas de Águeda

Programa para o Ambiente e a Ação Climática (LIFE) - 2017

Sessão Regional de Divulgação e Informação

Dia 28 de março de 2017



Programa para o Ambiente e a Ação Climática (LIFE) - 2017

Workshop de Formação/Capacitação para apoio à estruturação/apresentação de propostas à Call de 2017

2017

Programa-TIPO

1.º Dia (14.00h – 17.30h)

- 14.00h Apresentação do Programa para o Ambiente e a Ação Climática (LIFE), na versão aprovada pelo REGULAMENTO (UE) nº 1293/2013, de 11 de Dezembro de 2013;
Apresentação dos tópicos prioritários para financiamento LIFE, na versão do programa de trabalho plurianual para o período 2014-2017 (DECISÃO DE EXECUÇÃO DA COMISSÃO 2014/203/EU, de 19 de Março de 2014);
Síntese do uso do Programa LIFE em Portugal, no período entre 1995 e 2015;
Apresentação do Projeto de Capacitação Nacional (LIFE14 CAP/PT/000004);
Apresentação da estrutura genérica da ação de formação e respetivos documentos de trabalho;
Possibilidade de constituição de Grupos de Trabalho: Ambiente, Natureza/Biodiversidade, Clima (caso se justifique);
Utilização do novo sítio *Web* LIFE PT: registo de utilizadores, bolsa de ideias e projetos;
- 15.45h Pausa para café
- 16.00h Primeiros passos: Inscrição/Registo na ECAS;
Apresentação da plataforma eletrónica *eProposal*;
Apresentação dos Formulários de Candidatura de Projetos LIFE (técnicos e financeiros);
Introdução à formulação/enquadramento de um Projeto no LIFE;
Formulários Técnicos / Aspectos Relevantes – Parte A / Informação Administrativa;
- 17.30h Encerramento dos trabalhos

* Poderá ser ajustado em função dos participantes e respetivos requisitos de informação

2.º Dia (09.30h – 17.30h)

- 09:30h Formulários Técnicos / Aspetos Relevantes – Parte A / Formulários de parceiros e entidades externas
Formulários Técnicos / Aspetos Relevantes – Parte B / Sumário Técnico e Contexto do Projeto – Enquadramento nos Critérios de Avaliação
- 11.00h Pausa para café
- 11.15h Formulários Técnicos / Aspetos Relevantes – Parte B / Sumário Técnico e Contexto Geral do Projeto – Preenchimento passo a passo das questões colocadas pelos formulários
- 12:30h Almoço livre
- 14:00h Formulários Técnicos / Aspetos Relevantes – Parte C / Descrição detalhada de ações do projeto
- 15:30h Pausa para café
- 15:45h Formulários Técnicos / Metas e *Deliverables*
Formulários Técnicos / Cronograma e calendarização
- 17.30h Encerramento dos trabalhos

3.º Dia (09.30h – 17.30h)

- 09:30h Introdução à orçamentação e formulários financeiros
Apresentação das disposições administrativas e financeiras (versão 2016)
- 11.00h Pausa para café
- 11.15h Formulários Financeiros / F1 - Custos de Pessoal
Formulários Financeiros / F2 - Custos de Viagem e Estadia
- 12:30h Almoço livre
- 14:00h Formulários Financeiros / F3 - Custos de Assistência Externa
Formulários Financeiros / F4 - Custos de Bens Duradouros (equipamentos, infraestruturas e protótipos)
Formulários Financeiros / F5 - Custos de Aquisição de Terrenos/Direitos
- 15:30h Pausa para café
- 15:45h Formulários Financeiros / F6 – Custos de Consumíveis
Formulários Financeiros / F7 – Outros Custos
Formulários Financeiros / F8 – Despesas Gerais
Questionário de Satisfação e discussão de próximas interações
- 17.30h Encerramento dos trabalhos

Mais informações:

life.capitacao@ambiente.pt

Tel: 214 721 442

Objetivos:

- Apresentação do Programa LIFE 2014/2020 e respetivas áreas prioritárias de financiamento
- Apresentação e discussão de áreas de possível enquadramento de projetos, tendo em conta as disposições do REGULAMENTO (UE) nº 1293/2013, de 11 de Dezembro de 2013, que estabelece o Programa para o Ambiente e a Ação Climática (LIFE)
- Apresentação e discussão do programa de trabalho plurianual para o Programa LIFE para o período 2014-2017 (DECISÃO DE EXECUÇÃO DA COMISSÃO 2014/203/EU, de 19 de Março de 2014)
- Discussão e apoio ao enquadramento de ideias de projeto nos termos de referência e objetivos do Programa LIFE, numa fase inicial de desenvolvimento da candidatura. Os trabalhos, com dois dias e meio de duração, incluirão exercícios práticos de construção/desenho de projetos, incluindo o esclarecimento de dúvidas sobre o preenchimento de formulários, enquadramento e elegibilidade de despesas, soluções de engenharia financeira e aspetos formais associados à estruturação de parcerias, no sentido de maximizar a qualidade de possíveis propostas a apresentar.

Público-Alvo:

- **Técnicos de entidades legalmente constituídas que possam ser beneficiárias de financiamento de projetos através do Programa LIFE**, incluindo entidades da administração pública regional e/ou local, organizações não-governamentais e entidades privadas

Condições/vantagens:

- As entidades/técnicos que participarem na formação **terão direito, mediante inscrição, a beneficiar de serviços de apoio previstos para 2017 no âmbito do Projeto de Capacitação Nacional**, com vista ao esclarecimento de dúvidas sobre a apresentação de possíveis candidaturas.

Observações:

- Muito embora não seja indispensável, caso disponha de um computador portátil agradece-se que seja portador do mesmo para o período completo de formação.
- A formação não se destina a prestar serviços de consultoria e apoio à formulação de propostas concretas de projetos. Contudo, dentro do quadro de trabalho informal, é expectável e desejável que sejam discutidas e apresentadas, pelos próprios participantes, possíveis áreas de candidatura. Nesse sentido, caso possua já alguma(s) ideia(s) para possível candidatura, será favorável dispor da maior informação possível acerca da(s) mesma(s), para que a equipa de formação contribua da forma mais vantajosa para a sua entidade sobre as questões práticas de formulação e enquadramento associadas a uma eventual candidatura.

Coordenação:



Parceiros:



Apoio:

