

PLANO DE GESTÃO DE REGIÃO HIDROGRÁFICA

3.º Ciclo | 2022 – 2027

TEJO E RIBEIRAS DO OESTE (RH5A)



Parte 2 | Caracterização e Diagnóstico
ANEXO I – Lista das massas de água

Maio | 2023



ÍNDICE

| | |
|---|----|
| Tabela I.1 - Massas de água superficial da categoria rios delimitadas na RH | 4 |
| Tabela I.2 - Massas de água superficial da categoria lagos (albufeiras) delimitadas na RH..... | 17 |
| Tabela I.3 - Massas de água superficial da categoria águas de transição delimitadas na RH | 18 |
| Tabela I.4 - Massas de água superficial da categoria águas costeiras delimitadas na RH | 18 |
| Tabela I.5 - Massa de água superficial da categoria águas territoriais..... | 19 |
| Tabela I.6 - Massas de água subterrânea delimitadas na RH | 19 |

ANEXO I

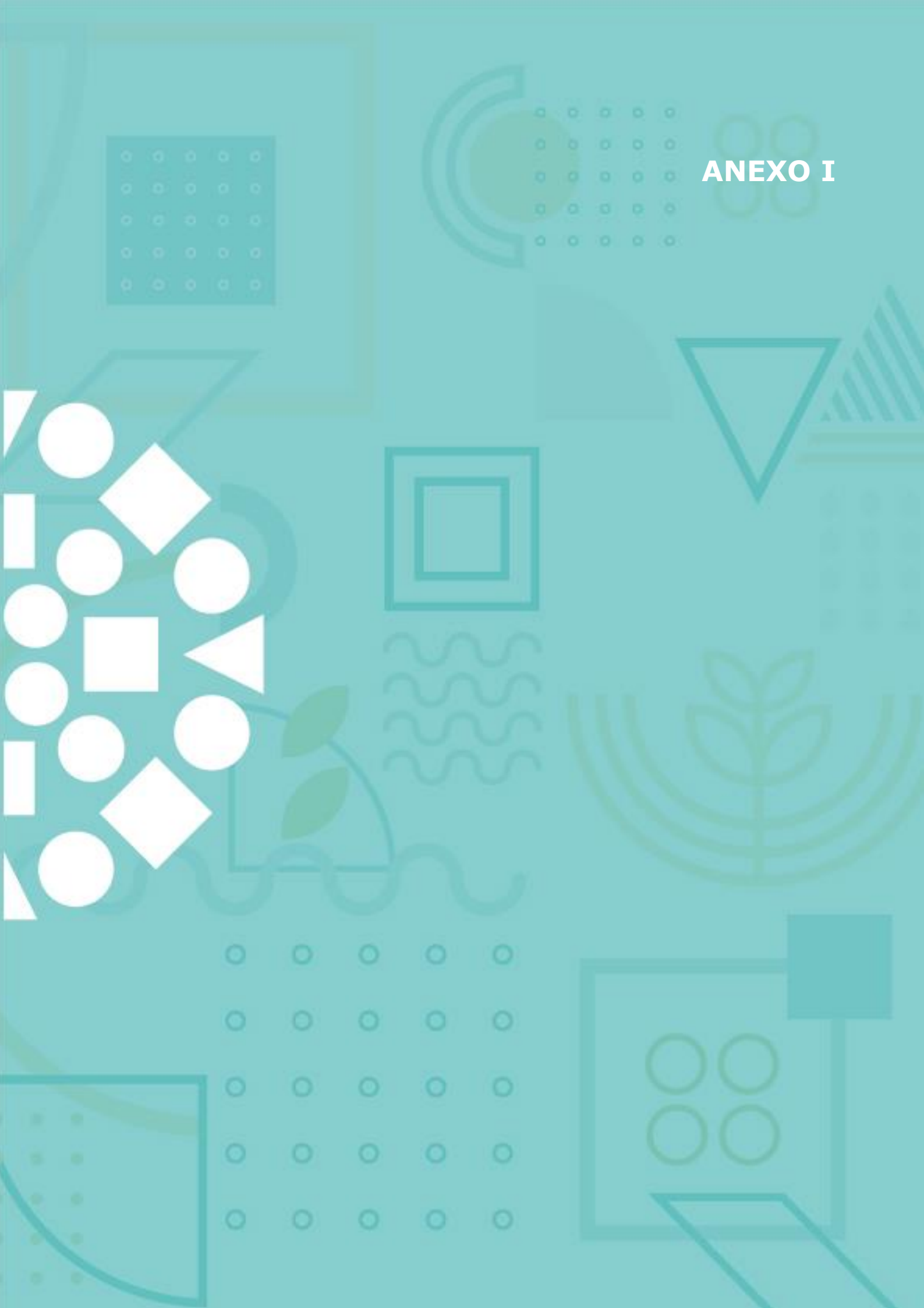

A tabela I.1. apresenta as massas de água superficial da categoria rios delimitadas na RH.

Tabela I.1 - Massas de água superficial da categoria rios delimitadas na RH

| Bacia | Sub-bacia | Código | Designação | Tipologia | Natureza | Comprimento (km) |
|-------------------|---------------------------------|------------------------|--|---------------------------------------|-----------------------|------------------|
| Costeiras | Costeiras entre o Tejo e o Sado | PT05SUL1633 | Ribeira da Apostiça | Depósitos Sedimentares do Tejo e Sado | Natural | 14,56 |
| | | PT05SUL1634 | Ribeira de Aiana | Depósitos Sedimentares do Tejo e Sado | Natural | 3,22 |
| - | - | PT05ART0012A | Alvega | Artificial | Artificial | 4,86(*) |
| - | - | PT05ART0011A1 | Idanha-a-Nova | Artificial | Artificial | 27,24(*) |
| - | - | PT05ART0010A1 | Cova da Beira | Artificial | Artificial | 65,06(*) |
| - | - | PT05ART0009A1 | Divôr | Artificial | Artificial | 5,83 |
| - | - | PT05ART0009A2 | Cabido | Artificial | Artificial | 3,38 |
| - | - | PT05ART0008A | Cela | Artificial | Artificial | 4,01 |
| - | - | PT05ART0006A1 | Lezíria Grande e Vila Franca de Xira | Artificial | Artificial | 25,12 |
| - | - | PT05ART0005A1 | Vale do Sorraia | Artificial | Artificial | 206,96(*) |
| - | - | PT05ART0005A2 | Magos | Artificial | Artificial | 8,82(*) |
| Ribeiras do Oeste | Oeste 1 | PT05RDW1150 | Ribeira de São Pedro | Rios do Litoral Centro | Natural | 12,34 |
| | | PT05RDW1151 | Vale de Paredes | Rios do Litoral Centro | Natural | 2,33 |
| | Oeste 2 | PT05RDW1152 | Rio da Lama | Rios do Litoral Centro | Natural | 5,02 |
| | | PT05RDW1153 | Rio da Areia | Rios do Litoral Centro | Natural | 17,97 |
| | | PT05RDW1154 | Ribeiro de Fanhais | Rios do Litoral Centro | Natural | 3,69 |
| | | PT05RDW1155A | Rio Alcobaça | Rios do Litoral Centro | Natural | 7,90 |
| | | PT05RDW1156 | Ribeira do Mogo | Rios do Litoral Centro | Natural | 4,01 |
| | | PT05RDW1157 | Rio Alcoa | Rios do Litoral Centro | Natural | 28,14 |
| | | PT05RDW1158 | Rio da Areia | Rios do Litoral Centro | Natural | 9,23 |
| | | PT05RDW1159 | afluente do Rio Alcoa | Rios do Litoral Centro | Natural | 3,80 |
| | | PT05RDW1160 | Rio do Meio | Rios do Litoral Centro | Natural | 6,00 |
| | | PT05RDW1161 | Rio Baça | Rios do Litoral Centro | Natural | 9,99 |
| | | PT05RDW1162 | Rio da Fonte Santa | Rios do Litoral Centro | Natural | 17,58 |
| | | PT05RDW1163 | Rio da Tornada | Rios do Litoral Centro | Natural | 61,38 |
| | | PT05RDW1164 | Vala da Palhagueira | Rios do Litoral Centro | Natural | 4,14 |
| | | PT05RDW1167 | Vale Bem Feito | Rios do Litoral Centro | Natural | 3,49 |
| | | PT05RDW1168A | Rio da Cal | Rios do Litoral Centro | Natural | 2,40 |
| | | PT05RDW1169A | Rio Real | Rios do Litoral Centro | Natural | 102,86 |
| | | PT05RDW1170A | Rio de São Domingos (HMWB - Jusante B. São Domingos) | Rios do Litoral Centro | Fortemente modificada | 3,80 |
| | | PT05RDW1171 | Rio de São Domingos | Rios do Litoral Centro | Natural | 4,30 |
| PT05RDW1173A | Ribeira de São Domingos | Rios do Litoral Centro | Natural | 3,36 | | |
| PT05RDW1174 | Rio Grande | Rios do Litoral Centro | Natural | 8,39 | | |

| Bacia | Sub-bacia | Código | Designação | Tipologia | Natureza | Comprimento (km) |
|-------------------|----------------------|---------------------------------|--|---------------------------------------|-----------------------|------------------|
| Ribeiras do Oeste | Oeste 2 | PT05RDW1175 | Rio do Toxofal | Rios do Litoral Centro | Natural | 2,20 |
| | | PT05RDW1176 | Rio Grande | Rios do Litoral Centro | Natural | 10,01 |
| | | PT05RDW1177 | Rio Alcabrichel | Rios do Litoral Centro | Natural | 8,85 |
| | | PT05RDW1178 | Rio Alcabrichel | Rios do Litoral Centro | Natural | 4,78 |
| | | PT05RDW1179 | Rio Alcabrichel | Rios do Litoral Centro | Natural | 24,51 |
| | | PT05RDW1180 | Rio Sizandro | Rios do Litoral Centro | Natural | 83,27 |
| | | PT05RDW1181 | Rio do Sobral | Rios do Litoral Centro | Natural | 19,14 |
| | | PT05RDW1183A | Rio do Cuco | Rios do Litoral Centro | Natural | 8,76 |
| | | PT05RDW1184 | Rio Lisandro | Rios do Litoral Centro | Natural | 44,53 |
| | | PT05RDW1185 | Ribeira da Samarra | Rios do Litoral Centro | Natural | 2,72 |
| | | PT05RDW1186 | Ribeira de Colares | Rios Montanhosos do Sul | Natural | 10,71 |
| Tejo | Almansôr | PT05TEJ1059 | afluente da Ribeira de Santo Estevão | Depósitos Sedimentares do Tejo e Sado | Natural | 2,01 |
| | | PT05TEJ1063A | Ribeira de Santo Estevão | Depósitos Sedimentares do Tejo e Sado | Natural | 18,48 |
| | | PT05TEJ1083 | Ribeira de Lavre | Depósitos Sedimentares do Tejo e Sado | Natural | 54,84 |
| | | PT05TEJ1097 | Ribeira de Canha | Depósitos Sedimentares do Tejo e Sado | Natural | 33,03 |
| | | PT05TEJ1105 | Ribeira de Lavre | Rios do Sul de Pequena Dimensão | Natural | 30,25 |
| | | PT05TEJ1107 | Ribeiro do Vale de Simarros | Depósitos Sedimentares do Tejo e Sado | Natural | 3,47 |
| | | PT05TEJ1108A | Ribeira da Freixeirinha (HMWB - Jusante B. Freixeirinha) | Rios do Sul de Pequena Dimensão | Fortemente modificada | 1,21 |
| | | PT05TEJ1108C | Ribeira da Freixeirinha | Rios do Sul de Pequena Dimensão | Natural | 3,23 |
| | | PT05TEJ1109 | Ribeira de Lavre | Rios do Sul de Média-Grande Dimensão | Natural | 3,37 |
| | | PT05TEJ1110 | afluente da Ribeira de Lavre | Depósitos Sedimentares do Tejo e Sado | Natural | 4,24 |
| | | PT05TEJ1112 | Ribeira de Espargal | Rios do Sul de Pequena Dimensão | Natural | 4,98 |
| | | PT05TEJ1115 | afluente da Ribeira de Canha | Depósitos Sedimentares do Tejo e Sado | Natural | 3,79 |
| | | PT05TEJ1119 | afluente da Ribeira de Canha | Depósitos Sedimentares do Tejo e Sado | Natural | 3,80 |
| | | PT05TEJ1122 | Ribeira de Cuncos | Depósitos Sedimentares do Tejo e Sado | Natural | 5,43 |
| | | PT05TEJ1125 | Ribeira de Canha | Rios do Sul de Média-Grande Dimensão | Natural | 34,58 |
| | | PT05TEJ1132 | Ribeira de Cuncos | Rios do Sul de Pequena Dimensão | Natural | 6,32 |
| | | PT05TEJ1133 | Rio Almansor | Rios do Sul de Pequena Dimensão | Natural | 4,18 |
| | | PT05TEJ1135 | Ribeira da Laje | Rios do Sul de Pequena Dimensão | Natural | 7,05 |
| | | PT05TEJ1140 | Rio Almansor (HMWB - Jusante B. Minutos) | Rios do Sul de Pequena Dimensão | Fortemente modificada | 1,23 |
| | | PT05TEJ1141 | Ribeiro do Matoso | Rios do Sul de Pequena Dimensão | Natural | 2,13 |
| PT05TEJ1143 | Ribeiro da Serra | Rios do Sul de Pequena Dimensão | Natural | 2,23 | | |
| PT05TEJ1147 | Ribeira da Giesteira | Rios do Sul de Pequena Dimensão | Natural | 7,64 | | |

| Bacia | Sub-bacia | Código | Designação | Tipologia | Natureza | Comprimento (km) |
|-------------|------------------------------------|---------------------------------|--|--|-----------------------|------------------|
| Tejo | Costeiras entre o Oeste 2 e o Tejo | PT05TEJ1187A | Ribeira das Vinhas | Rios Montanhosos do Sul | Natural | 6,87 |
| | | PT05TEJ1189 | Ribeira de Manique | Rios Montanhosos do Sul | Natural | 7,77 |
| Tejo | Divor | PT05TEJ1045 | Ribeira do Divor | Depósitos Sedimentares do Tejo e Sado | Natural | 63,29 |
| | | PT05TEJ1068 | Ribeira da Fanica | Depósitos Sedimentares do Tejo e Sado | Natural | 27,70 |
| | | PT05TEJ1079 | afluente da Ribeira das Barrosas | Depósitos Sedimentares do Tejo e Sado | Natural | 5,02 |
| | | PT05TEJ1088 | Ribeira do Divor | Rios do Sul de Média-Grande Dimensão | Natural | 17,47 |
| | | PT05TEJ1089 | Ribeira dos Fretos | Rios do Sul de Pequena Dimensão | Natural | 3,60 |
| | | PT05TEJ1091 | Ribeira da Fanica | Depósitos Sedimentares do Tejo e Sado | Natural | 4,95 |
| | | PT05TEJ1093 | Ribeira da Perdiz | Rios do Sul de Pequena Dimensão | Natural | 2,05 |
| | | PT05TEJ1094 | Ribeira da Fanica | Rios do Sul de Pequena Dimensão | Natural | 21,13 |
| | | PT05TEJ1096 | Ribeira das Barrosas | Rios do Sul de Pequena Dimensão | Natural | 9,24 |
| | | PT05TEJ1103 | Ribeira do Cabido | Rios do Sul de Pequena Dimensão | Natural | 12,70 |
| | | PT05TEJ1104 | Ribeira do Divor (HMWB - Jusante B. Divor) | Rios do Sul de Pequena Dimensão | Fortemente modificada | 12,41 |
| | | PT05TEJ1106 | Ribeira de Arraiolos | Rios do Sul de Pequena Dimensão | Natural | 6,43 |
| | | PT05TEJ1113 | Ribeira do Cabido (HMWB - Jusante B. Cristãos Novos) | Rios do Sul de Pequena Dimensão | Fortemente modificada | 5,33 |
| | | PT05TEJ1120 | Ribeira do Cabido | Rios do Sul de Pequena Dimensão | Natural | 2,19 |
| PT05TEJ1134 | Ribeira do Divor | Rios do Sul de Pequena Dimensão | Natural | 2,08 | | |
| Tejo | Erges | PT05TEJ0760 | Rio Bazágueda | Rios do Norte de Pequena Dimensão | Natural | 10,75 |
| | | PT05TEJ0777 | Rio Bazágueda | Rios do Norte de Pequena Dimensão | Natural | 27,69 |
| | | PT05TEJ0779I | Rio Torto | Rios do Norte de Pequena Dimensão | Natural | 9,29 |
| | | PT05TEJ0781 | Ribeira da Nave do Peixe | Rios do Norte de Pequena Dimensão | Natural | 6,72 |
| | | PT05TEJ0786I | Rio Erges | Rios do Norte de Média-Grande Dimensão | Natural | 14,92 |
| | | PT05TEJ0786N | Rio Bazágueda | Rios do Norte de Média-Grande Dimensão | Natural | 11,43 |
| | | PT05TEJ0787 | Ribeira da Nave | Rios do Sul de Pequena Dimensão | Natural | 7,13 |
| | | PT05TEJ0815 | Ribeiro Galvão | Rios do Sul de Pequena Dimensão | Natural | 9,87 |
| | | PT05TEJ0829 | Ribeira de Arades | Rios do Sul de Pequena Dimensão | Natural | 21,45 |
| | | PT05TEJ0847 | Ribeiro de São Domingos | Rios do Sul de Pequena Dimensão | Natural | 2,27 |
| | | PT05TEJ0857 | Ribeira de Santa Marina | Rios do Sul de Pequena Dimensão | Natural | 4,72 |
| | | PT05TEJ0864I | Rio Erges | Rios do Sul de Média-Grande Dimensão | Natural | 43,92 |
| | | PT05TEJ0865 | Ribeira de Enchacana | Rios do Sul de Pequena Dimensão | Natural | 18,55 |
| | | PT05TEJ0891I | Rio Erges | Rios do Sul de Média-Grande Dimensão | Natural | 14,24 |
| T e | Grande | PT05TEJ1010 | Ribeira de Vide | Rios do Sul de Pequena Dimensão | Natural | 21,10 |

| Bacia | Sub-bacia | Código | Designação | Tipologia | Natureza | Comprimento (km) |
|-------|-----------|--------------|--|---------------------------------------|-----------------------|------------------|
| Tejo | | PT05TEJ1011A | Ribeiro da Provença | Rios do Sul de Pequena Dimensão | Natural | 2,29 |
| | | PT05TEJ1012 | Ribeira Grande | Rios do Sul de Pequena Dimensão | Natural | 31,60 |
| | | PT05TEJ1014 | Ribeira dos Arneiros | Rios do Sul de Pequena Dimensão | Natural | 5,13 |
| | | PT05TEJ1016 | Ribeira de Lupe | Rios do Sul de Pequena Dimensão | Natural | 13,62 |
| | | PT05TEJ1018A | Ribeira de Ana Loura (HMWB - Jusante Bs. Veiros e Condes (Sousel)) | Rios do Sul de Média-Grande Dimensão | Fortemente modificada | 23,62 |
| | | PT05TEJ1018C | Ribeira Grande | Rios do Sul de Média-Grande Dimensão | Natural | 57,22 |
| | | PT05TEJ1020 | Ribeiro das Vinhas | Rios do Sul de Pequena Dimensão | Natural | 7,37 |
| | | PT05TEJ1021A | Ribeira da Caniceira | Rios do Sul de Pequena Dimensão | Natural | 1,97 |
| | | PT05TEJ1024A | Ribeira de Sousel | Rios do Sul de Média-Grande Dimensão | Natural | 14,05 |
| | | PT05TEJ1026 | Ribeira da Leca | Rios do Sul de Pequena Dimensão | Natural | 9,95 |
| | | PT05TEJ1037 | Ribeiro da Samarra | Rios do Sul de Pequena Dimensão | Natural | 10,49 |
| | | PT05TEJ1043 | Ribeira de Sousel | Rios do Sul de Pequena Dimensão | Natural | 28,40 |
| | | PT05TEJ1052 | Ribeira das Hortas | Rios do Sul de Pequena Dimensão | Natural | 3,53 |
| | | PT05TEJ1053 | Ribeira do Almuro | Rios do Sul de Pequena Dimensão | Natural | 29,60 |
| | | PT05TEJ1055A | Ribeira da Alcravissa | Rios do Sul de Pequena Dimensão | Natural | 11 020,28 |
| | | PT05TEJ1055B | Ribeira de Ana Loura | Rios do Sul de Pequena Dimensão | Natural | 5 613,23 |
| Tejo | Maior | PT05TEJ1022 | Vala da Azambuja | Depósitos Sedimentares do Tejo e Sado | Natural | 254,57 |
| Tejo | Nabão | PT05TEJ0838 | Rio Nabão | Depósitos Sedimentares do Tejo e Sado | Natural | 17,24 |
| | | PT05TEJ0845 | afluente do Rio Nabão | Depósitos Sedimentares do Tejo e Sado | Natural | 2,38 |
| | | PT05TEJ0854 | Ribeira de Ansião | Depósitos Sedimentares do Tejo e Sado | Natural | 2,23 |
| | | PT05TEJ0874 | Ribeira do Fárrio | Depósitos Sedimentares do Tejo e Sado | Natural | 7,58 |
| | | PT05TEJ0879 | Ribeiro das Quebradas | Depósitos Sedimentares do Tejo e Sado | Natural | 15,00 |
| | | PT05TEJ0882 | Ribeira do Olival | Depósitos Sedimentares do Tejo e Sado | Natural | 42,81 |
| | | PT05TEJ0889 | Ribeira de Sabacheira | Depósitos Sedimentares do Tejo e Sado | Natural | 24,39 |
| | | PT05TEJ0890 | Ribeira do Chão das Eiras | Depósitos Sedimentares do Tejo e Sado | Natural | 12,64 |
| | | PT05TEJ0898 | Rio Nabão | Depósitos Sedimentares do Tejo e Sado | Natural | 51,50 |
| | | PT05TEJ0907 | Cova da Areia | Depósitos Sedimentares do Tejo e Sado | Natural | 3,33 |
| Tejo | Nabão | PT05TEJ0917 | Rio Nabão | Depósitos Sedimentares do Tejo e Sado | Natural | 26,27 |
| | | PT05TEJ0923 | Rio Nabão | Depósitos Sedimentares do Tejo e Sado | Natural | 73,54 |
| Tejo | Ocreza | PT05TEJ0806 | Rio Ocreza | Rios do Norte de Pequena Dimensão | Natural | 5,41 |

| Bacia | Sub-bacia | Código | Designação | Tipologia | Natureza | Comprimento (km) |
|-------|-----------|--------------|--|--|-----------------------|------------------|
| | | PT05TEJ0820 | Rio Ocreza (HMWB - Jusante B. Marateca - Santa Águeda) | Rios do Norte de Pequena Dimensão | Fortemente modificada | 4,62 |
| | | PT05TEJ0826 | Ribeira da Ribeirinha | Rios do Norte de Pequena Dimensão | Natural | 18,40 |
| | | PT05TEJ0828 | Rio Ocreza | Rios do Norte de Pequena Dimensão | Natural | 11,54 |
| | | PT05TEJ0844 | Ribeiro do Freixial | Rios do Sul de Pequena Dimensão | Natural | 3,75 |
| | | PT05TEJ0852A | Rio Ocreza | Rios do Sul de Média-Grande Dimensão | Natural | 18,05 |
| | | PT05TEJ0859 | Ribeira da Liria | Rios do Sul de Pequena Dimensão | Natural | 23,67 |
| | | PT05TEJ0885 | Rio Ocreza | Rios de Transição Norte-Sul | Natural | 238,04 |
| | | PT05TEJ0886 | Ribeira da Serzedinha | Rios de Transição Norte-Sul | Natural | 25,70 |
| | | PT05TEJ0893 | Ribeira do Esteves | Rios de Transição Norte-Sul | Natural | 7,06 |
| | | PT05TEJ0903 | Ribeira da Malaguarda | Rios de Transição Norte-Sul | Natural | 2,56 |
| | | PT05TEJ0906 | Ribeira da Pracana | Rios de Transição Norte-Sul | Natural | 68,30 |
| | | PT05TEJ0916 | Rio Ocreza (HMWB - Jusante B. Pracana) | Rios de Transição Norte-Sul | Fortemente modificada | 3,59 |
| Tejo | Pônsul | PT05TEJ0784 | Ribeira do Taveiro | Rios do Norte de Pequena Dimensão | Natural | 17,49 |
| | | PT05TEJ0788 | Ribeira de Ceife | Rios do Norte de Pequena Dimensão | Natural | 24,97 |
| | | PT05TEJ0789 | Ribeira das Taliscas | Rios do Norte de Pequena Dimensão | Natural | 37,74 |
| | | PT05TEJ0790 | Ribeira de Alpreade | Rios do Norte de Pequena Dimensão | Natural | 6,37 |
| | | PT05TEJ0794 | Ribeira da Lapa | Rios do Norte de Pequena Dimensão | Natural | 6,65 |
| | | PT05TEJ0796 | Rio Torto | Rios do Norte de Média-Grande Dimensão | Natural | 5,79 |
| | | PT05TEJ0797 | Ribeira do Taveiro | Rios do Norte de Média-Grande Dimensão | Natural | 9,80 |
| | | PT05TEJ0802 | Ribeira de Alpreade | Rios do Norte de Pequena Dimensão | Natural | 29,35 |
| | | PT05TEJ0804 | Rio Ponsul | Rios do Sul de Pequena Dimensão | Natural | 24,57 |
| | | PT05TEJ0807 | Ribeiro Mourisco | Rios do Sul de Pequena Dimensão | Natural | 4,52 |
| | | PT05TEJ0808 | Ribeiro de Rio de Moinhos | Rios do Sul de Pequena Dimensão | Natural | 4,41 |
| | | PT05TEJ0811 | Rio Ponsul | Rios do Sul de Média-Grande Dimensão | Natural | 10,10 |
| | | PT05TEJ0813 | Rio Torto | Rios do Sul de Média-Grande Dimensão | Natural | 13,49 |
| | | PT05TEJ0814 | Ribeira da Caniça | Rios do Sul de Pequena Dimensão | Natural | 5,93 |
| | | PT05TEJ0817 | Ribeira das Fragas | Rios do Sul de Pequena Dimensão | Natural | 2,43 |
| Tejo | Pônsul | PT05TEJ0822 | Rio Ponsul (HMWB - Jusante B. Marechal Carmona - Idanha) | Rios do Sul de Média-Grande Dimensão | Fortemente modificada | 4,55 |
| | | PT05TEJ0823 | Ribeira de Alcafozes | Rios do Sul de Pequena Dimensão | Natural | 12,17 |
| | | PT05TEJ0825 | Ribeiro da Lousa | Rios do Sul de Pequena Dimensão | Natural | 5,59 |
| | | PT05TEJ0832 | Ribeira de Oledo | Rios do Sul de Pequena Dimensão | Natural | 13,84 |
| | | PT05TEJ0835 | Ribeiro Freixo | Rios do Sul de Pequena Dimensão | Natural | 6,76 |

| Bacia | Sub-bacia | Código | Designação | Tipologia | Natureza | Comprimento (km) |
|-------|-----------|--------------|--|---------------------------------------|-----------------------|------------------|
| Tejo | | PT05TEJ0840 | Ribeiro das Caldelas | Rios do Sul de Pequena Dimensão | Natural | 4,06 |
| | | PT05TEJ0841 | Ribeiro do Salgueirinho | Rios do Sul de Pequena Dimensão | Natural | 2,35 |
| | | PT05TEJ0858 | Ribeiro do Povo | Rios do Sul de Pequena Dimensão | Natural | 6,65 |
| | | PT05TEJ0863 | Ribeirinha | Rios do Sul de Pequena Dimensão | Natural | 17,43 |
| | | PT05TEJ0866 | Ribeiro do Vidigal | Rios do Sul de Pequena Dimensão | Natural | 15,30 |
| | | PT05TEJ0869 | Ribeiro do Cagavaio | Rios do Sul de Pequena Dimensão | Natural | 10,09 |
| | | PT05TEJ0873 | Rio Ponsul | Rios do Sul de Média-Grande Dimensão | Natural | 58,66 |
| | | PT05TEJ0876 | Ribeira do Barco | Rios do Sul de Pequena Dimensão | Natural | 11,73 |
| | | PT05TEJ0878 | Ribeira da Alfrívada | Rios do Sul de Pequena Dimensão | Natural | 3,05 |
| | | PT05TEJ0883 | Ribeiro da Farroupinha | Rios do Sul de Pequena Dimensão | Natural | 15,64 |
| Tejo | Raia | PT05TEJ1035 | Ribeira da Raia (HMWB - Jusante B. Maranhão) | Depósitos Sedimentares do Tejo e Sado | Fortemente modificada | 37,38 |
| | | PT05TEJ1047 | afluente da Ribeira da Raia | Depósitos Sedimentares do Tejo e Sado | Natural | 5,24 |
| | | PT05TEJ1048 | Ribeira da Azenha | Depósitos Sedimentares do Tejo e Sado | Natural | 3,16 |
| | | PT05TEJ1050 | Ribeiro de Mora | Depósitos Sedimentares do Tejo e Sado | Natural | 4,22 |
| | | PT05TEJ1056 | Ribeira de Malalote | Rios do Sul de Pequena Dimensão | Natural | 8,52 |
| Tejo | Seda | PT05TEJ0973 | Ribeira de Linhais | Rios do Sul de Pequena Dimensão | Natural | 21,17 |
| | | PT05TEJ0974 | Ribeiro do Chocanal | Rios do Sul de Pequena Dimensão | Natural | 22,89 |
| | | PT05TEJ0975 | Ribeira do Cornado | Rios do Sul de Pequena Dimensão | Natural | 5,25 |
| | | PT05TEJ0977 | Ribeira da Enfermaria | Rios do Sul de Pequena Dimensão | Natural | 8,50 |
| | | PT05TEJ0978 | Ribeiro de Almojanda | Rios do Sul de Pequena Dimensão | Natural | 9,06 |
| | | PT05TEJ0979A | Ribeira de Cujanças | Rios do Sul de Pequena Dimensão | Natural | 33,32 |
| | | PT05TEJ0982 | Ribeira de Seda | Rios do Sul de Pequena Dimensão | Natural | 34,17 |
| | | PT05TEJ0984 | Ribeira do Freixo | Rios do Sul de Pequena Dimensão | Natural | 8,08 |
| | | PT05TEJ0986 | Ribeira de Alfeijós | Rios do Sul de Pequena Dimensão | Natural | 16,56 |
| | | PT05TEJ0988 | Ribeira do Espinheiro | Rios do Sul de Pequena Dimensão | Natural | 2,46 |
| | | PT05TEJ0989 | Ribeiro da Rabaça | Rios do Sul de Pequena Dimensão | Natural | 2,16 |
| Tejo | Seda | PT05TEJ0995A | Ribeiro da Enxara | Rios do Sul de Pequena Dimensão | Natural | 3,83 |
| | | PT05TEJ0997A | Ribeira de Seda | Rios do Sul de Média-Grande Dimensão | Natural | 41,38 |
| | | PT05TEJ0999A | Ribeiro do Terrujo | Rios do Sul de Pequena Dimensão | Natural | 12,99 |
| | | PT05TEJ1000 | Ribeira de Sarrazola | Rios do Sul de Pequena Dimensão | Natural | 34,25 |
| | | PT05TEJ1001A | Ribeira de Sarrazola | Rios do Sul de Média-Grande Dimensão | Natural | 3,65 |
| | | PT05TEJ1027A | Ribeira de Alcôrrego | Rios do Sul de Pequena Dimensão | Natural | 28,82 |

| Bacia | Sub-bacia | Código | Designação | Tipologia | Natureza | Comprimento (km) |
|-------------|---------------------------|---------------------------------|---|---------------------------------------|-----------------------|------------------|
| | | PT05TEJ1042A | Ribeira de Seda (HMWB - Jusante B. Maranhão) | Rios do Sul de Média-Grande Dimensão | Fortemente modificada | 7,60 |
| | | PT05TEJ1049 | Ribeira da Reforminha | Rios do Sul de Pequena Dimensão | Natural | 3,67 |
| | | PT05TEJ1051 | Ribeira de Almadafe | Rios do Sul de Média-Grande Dimensão | Natural | 18,68 |
| | | PT05TEJ1054 | Ribeira da Abrunheira | Rios do Sul de Pequena Dimensão | Natural | 5,64 |
| | | PT05TEJ1057 | Ribeira de Tera | Depósitos Sedimentares do Tejo e Sado | Natural | 4,57 |
| | | PT05TEJ1058 | Ribeira de Almadafe | Depósitos Sedimentares do Tejo e Sado | Natural | 7,83 |
| | | PT05TEJ1065 | Ribeira de Tera | Rios do Sul de Média-Grande Dimensão | Natural | 12,10 |
| | | PT05TEJ1066 | Ribeira da Fonte | Rios do Sul de Pequena Dimensão | Natural | 2,30 |
| | | PT05TEJ1067B | Ribeira de Almadafe (HMWB - Jusante B. Pouca Roupa) | Rios do Sul de Pequena Dimensão | Fortemente modificada | 7,89 |
| | | PT05TEJ1067C | Ribeira da Jordana | Rios do Sul de Pequena Dimensão | Natural | 9,68 |
| | | PT05TEJ1067D | Ribeira de Almadafe | Rios do Sul de Pequena Dimensão | Natural | 5,66 |
| | | PT05TEJ1076 | Ribeira de Tera | Rios do Sul de Média-Grande Dimensão | Natural | 43,28 |
| | | PT05TEJ1078 | Ribeira da Cré | Rios do Sul de Pequena Dimensão | Natural | 9,14 |
| | | PT05TEJ1081 | Ribeira das Covas | Rios do Sul de Pequena Dimensão | Natural | 2,85 |
| | | PT05TEJ1084 | Ribeira das Cavaleiras | Rios do Sul de Pequena Dimensão | Natural | 4,74 |
| | | PT05TEJ1085 | Ribeiro do Freixo | Rios do Sul de Pequena Dimensão | Natural | 29,13 |
| | | PT05TEJ1086 | Ribeira da Fargela | Rios do Sul de Pequena Dimensão | Natural | 15,27 |
| | | PT05TEJ1090 | Ribeiro do Ramilo | Rios do Sul de Pequena Dimensão | Natural | 4,47 |
| | | PT05TEJ1092 | Ribeiro da Gudinheira | Rios do Sul de Pequena Dimensão | Natural | 8,29 |
| | | PT05TEJ1098 | afluente da Ribeira de Tera | Rios do Sul de Pequena Dimensão | Natural | 3,97 |
| PT05TEJ1099 | Ribeira da Vila | Rios do Sul de Pequena Dimensão | Natural | 7,09 | | |
| PT05TEJ1101 | Ribeira de Vale de Corvos | Rios do Sul de Pequena Dimensão | Natural | 4,38 | | |
| PT05TEJ1102 | Ribeira de Tera | Rios do Sul de Pequena Dimensão | Natural | 19,63 | | |
| Tejo | Sever | PT05TEJ0905I | Rio Sever | Rios do Sul de Média-Grande Dimensão | Natural | 9,17 |
| Tejo | Sever | PT05TEJ0908 | Ribeira de São João | Rios do Sul de Pequena Dimensão | Natural | 18,89 |
| | | PT05TEJ0911 | Ribeira da Vide | Rios do Sul de Pequena Dimensão | Natural | 8,12 |
| | | PT05TEJ0918I | Rio Sever | Rios Montanhosos do Sul | Natural | 28,49 |
| | | PT05TEJ0918N | Rio Sever | Rios Montanhosos do Sul | Natural | 13,49 |
| | | PT05TEJ0921 | Ribeira da Vide | Rios Montanhosos do Sul | Natural | 9,75 |
| | | PT05TEJ0926 | Ribeira da Fragusta | Rios Montanhosos do Sul | Natural | 7,27 |
| | | PT05TEJ0929 | Ribeira de São João | Rios Montanhosos do Sul | Natural | 5,06 |
| | | PT05TEJ0931 | Ribeira de Cabril | Rios Montanhosos do Sul | Natural | 6,98 |

| Bacia | Sub-bacia | Código | Designação | Tipologia | Natureza | Comprimento (km) |
|-------|-------------|-------------------|---|---------------------------------------|-----------------------|------------------|
| | | PT05TEJ0963 | afluente da Ribeira do Porto da Espada (HMWB - Jusante B. Apartadura) | Rios Montanhosos do Sul | Fortemente modificada | 1,31 |
| Tejo | Sôr | PT05TEJ0961 | Ribeira de Sôr | Rios do Sul de Pequena Dimensão | Natural | 34,86 |
| | | PT05TEJ0962 | Ribeira do Monte da Pedra | Rios do Sul de Pequena Dimensão | Natural | 8,03 |
| | | PT05TEJ0965 | Ribeira de Sepelheira | Rios do Sul de Pequena Dimensão | Natural | 10,41 |
| | | PT05TEJ0966 | Ribeira da Salgueira | Rios do Sul de Pequena Dimensão | Natural | 20,75 |
| | | PT05TEJ0967 | Ribeira de Margem | Rios do Sul de Pequena Dimensão | Natural | 11,68 |
| | | PT05TEJ0969 | afluente da Ribeira de Sôr | Rios do Sul de Pequena Dimensão | Natural | 4,32 |
| | | PT05TEJ0976 | Ribeira de Longomel | Rios do Sul de Pequena Dimensão | Natural | 16,72 |
| | | PT05TEJ0980 | Ribeira do Vale do Bispo | Rios do Sul de Pequena Dimensão | Natural | 19,14 |
| | | PT05TEJ0985 | Ribeira do Vale da Bica | Rios do Sul de Pequena Dimensão | Natural | 4,43 |
| | | PT05TEJ0987 | Ribeira de Vale de Boi | Rios do Sul de Pequena Dimensão | Natural | 10,66 |
| | | PT05TEJ0990 | Ribeira de Marvila | Rios do Sul de Pequena Dimensão | Natural | 2,25 |
| | | PT05TEJ0992 | Ribeira de Sôr | Rios do Sul de Média-Grande Dimensão | Natural | 43,52 |
| | | PT05TEJ0993 | Ribeira de Vinhas | Rios do Sul de Pequena Dimensão | Natural | 10,53 |
| | | PT05TEJ0996 | Ribeira de Rosquete | Rios do Sul de Pequena Dimensão | Natural | 14,62 |
| | | PT05TEJ1005 | Ribeira de Santa Margarida | Rios do Sul de Pequena Dimensão | Natural | 21,58 |
| | | PT05TEJ1006 | Vale de Barbeiros | Rios do Sul de Pequena Dimensão | Natural | 4,14 |
| | | PT05TEJ1008 | Ribeira de Santa Margarida | Rios do Sul de Média-Grande Dimensão | Natural | 5,36 |
| | | PT05TEJ1009 | Ribeiro do Cortiço | Rios do Sul de Pequena Dimensão | Natural | 3,74 |
| | | PT05TEJ1017 | afluente da Ribeira de Sôr | Rios do Sul de Pequena Dimensão | Natural | 2,36 |
| | PT05TEJ1019 | Ribeiro da Margem | Rios do Sul de Pequena Dimensão | Natural | 7,97 | |
| | | PT05TEJ1034 | Ribeira de Sôr (HMWB - Jusante B. Montargil) | Depósitos Sedimentares do Tejo e Sado | Fortemente modificada | 13,22 |
| | Sorraia | PT05TEJ1036 | afluente do Rio Sorraia | Depósitos Sedimentares do Tejo e Sado | Natural | 12,94 |
| Tejo | Sorraia | PT05TEJ1007 | Ribeiro do Arrão | Depósitos Sedimentares do Tejo e Sado | Natural | 7,77 |
| | | PT05TEJ1039 | Ribeira do Trejoito | Depósitos Sedimentares do Tejo e Sado | Natural | 9,29 |
| | | PT05TEJ1044 | Ribeira da Erra | Depósitos Sedimentares do Tejo e Sado | Natural | 57,34 |
| | | PT05TEJ1046 | Pego da Rainha | Depósitos Sedimentares do Tejo e Sado | Natural | 2,79 |
| | | PT05TEJ1060 | Ribeira do Trejoito | Depósitos Sedimentares do Tejo e Sado | Natural | 22,11 |
| | | PT05TEJ1061 | Ribeira do Vale de Poços | Depósitos Sedimentares do Tejo e Sado | Natural | 29,77 |

| Bacia | Sub-bacia | Código | Designação | Tipologia | Natureza | Comprimento (km) |
|-------|-----------|---------------|---|---------------------------------------|-----------------------|------------------|
| Tejo | | PT05TEJ1062 | afluente da Ribeira do Vale de Poços (HMWB - Jusante Aç. Vale de Poços) | Depósitos Sedimentares do Tejo e Sado | Fortemente modificada | 3,74 |
| | | PT05TEJ1071A | Ribeira do Vale Cobrão | Depósitos Sedimentares do Tejo e Sado | Natural | 11,86 |
| | | PT05TEJ1071B | Ribeira Vale dos Aivados | Depósitos Sedimentares do Tejo e Sado | Natural | 4,93 |
| | | PT05TEJ1071D | Vala do Cobrão (HMWB - Jusante B. Vale Cobrão) | Depósitos Sedimentares do Tejo e Sado | Fortemente modificada | 17,55 |
| | | PT05TEJ1072A1 | Rio Sorraia (HMWB - Jusante Bs. Maranhão e Montargil) | Depósitos Sedimentares do Tejo e Sado | Fortemente modificada | 79,16 |
| | | PT05TEJ1073 | Ribeiro do Vale de Poços | Depósitos Sedimentares do Tejo e Sado | Natural | 10,87 |
| | | PT05TEJ1080 | Vala do Paúl das Lavoeiras | Depósitos Sedimentares do Tejo e Sado | Natural | 6,68 |
| | | PT05TEJ1082A | Vala Real das Portas Novas | Depósitos Sedimentares do Tejo e Sado | Natural | 9,33 |
| Tejo | Tejo | PT05TEJ0837 | Ribeira da Touliça | Rios do Sul de Pequena Dimensão | Natural | 3,26 |
| | | PT05TEJ0846 | Ribeira do Aravil | Rios do Sul de Pequena Dimensão | Natural | 35,52 |
| | | PT05TEJ0855 | Ribeira da Toulica (HMWB - Jusante B. Toulica) | Rios do Sul de Pequena Dimensão | Fortemente modificada | 10,40 |
| | | PT05TEJ0862 | Ribeiro do Vale do Gamo | Rios do Sul de Pequena Dimensão | Natural | 5,63 |
| | | PT05TEJ0867 | Ribeiro da Rata | Rios do Sul de Pequena Dimensão | Natural | 5,82 |
| | | PT05TEJ0868 | Ribeiro do Gonçalão | Rios do Sul de Pequena Dimensão | Natural | 3,79 |
| | | PT05TEJ0872 | Ribeiro do Salgueiral | Rios do Sul de Pequena Dimensão | Natural | 3,98 |
| | | PT05TEJ0880 | Ribeira do Freixo | Rios do Sul de Pequena Dimensão | Natural | 15,35 |
| | | PT05TEJ0884 | Ribeiro da Velha | Rios do Sul de Pequena Dimensão | Natural | 3,93 |
| | | PT05TEJ0887 | Ribeiro do Campo | Rios do Sul de Pequena Dimensão | Natural | 8,06 |
| | | PT05TEJ0888 | Ribeira do Aravil | Rios do Sul de Média-Grande Dimensão | Natural | 26,58 |
| | | PT05TEJ0892 | Ribeiro Manhel | Rios do Sul de Pequena Dimensão | Natural | 13,54 |
| | | PT05TEJ0895A | Ribeirão | Rios do Sul de Pequena Dimensão | Natural | 3,93 |
| | | PT05TEJ0896A | Ribeira do Açafal | Rios do Sul de Pequena Dimensão | Natural | 36,72 |
| Tejo | Tejo | PT05TEJ0897 | Ribeira do Marmelal | Rios do Sul de Pequena Dimensão | Natural | 10,10 |
| | | PT05TEJ0900A | Ribeira de Ficalho | Rios do Sul de Pequena Dimensão | Natural | 5,92 |
| | | PT05TEJ0901A | Ribeira de Fivenro | Rios do Sul de Pequena Dimensão | Natural | 25,14 |
| | | PT05TEJ0904A | Ribeira de Nisa | Rios do Sul de Pequena Dimensão | Natural | 29,35 |
| | | PT05TEJ0909 | Ribeira das Eiras | Rios de Transição Norte-Sul | Natural | 27,47 |
| | | PT05TEJ0912A | Ribeira de Palhais | Rios do Sul de Pequena Dimensão | Natural | 11,52 |
| | | PT05TEJ0915 | Ribeira de Figueiró | Rios do Sul de Média-Grande Dimensão | Natural | 10,47 |
| | | PT05TEJ0919 | Ribeira de Nisa (HMWB - Jusante Aç. Poio) | Rios do Sul de Média-Grande Dimensão | Fortemente modificada | 2,21 |

| Bacia | Sub-bacia | Código | Designação | Tipologia | Natureza | Comprimento (km) |
|-------------|----------------------|---------------------------------------|-------------------------------------|---------------------------------------|-----------------------|------------------|
| | | PT05TEJ0920 | Ribeiro do Pai Anes | Rios do Sul de Pequena Dimensão | Natural | 4,69 |
| | | PT05TEJ0922 | Ribeira do Alvorão | Depósitos Sedimentares do Tejo e Sado | Natural | 6,98 |
| | | PT05TEJ0925 | Ribeira de Figueiró | Rios do Sul de Pequena Dimensão | Natural | 29,89 |
| | | PT05TEJ0927 | Ribeira da Alferreira | Rios do Sul de Pequena Dimensão | Natural | 15,17 |
| | | PT05TEJ0928 | Vale Escuro | Depósitos Sedimentares do Tejo e Sado | Natural | 2,50 |
| | | PT05TEJ0930 | Ribeira de Belver | Rios de Transição Norte-Sul | Natural | 3,85 |
| | | PT05TEJ0932 | Ribeira das Eiras | Rios de Transição Norte-Sul | Natural | 13,13 |
| | | PT05TEJ0933 | Ribeira de Canas | Rios de Transição Norte-Sul | Natural | 8,89 |
| | | PT05TEJ0934 | Ribeira de Arcês | Rios de Transição Norte-Sul | Natural | 16,39 |
| | | PT05TEJ0937 | Ribeira de Árgea | Depósitos Sedimentares do Tejo e Sado | Natural | 2,80 |
| | | PT05TEJ0938 | Ribeira da Ponte da Pedra | Depósitos Sedimentares do Tejo e Sado | Natural | 12,74 |
| | | PT05TEJ0940 | Ribeira da Pucariça | Depósitos Sedimentares do Tejo e Sado | Natural | 3,45 |
| | | PT05TEJ0942 | Rio Tejo (HMWB - Jusante B. Belver) | Grande Rio do Centro (Rio Tejo) | Fortemente modificada | 38,16 |
| | | PT05TEJ0943 | Ribeira da Lampreia | Depósitos Sedimentares do Tejo e Sado | Natural | 9,79 |
| | | PT05TEJ0944 | Ribeira de Rio de Moinhos | Depósitos Sedimentares do Tejo e Sado | Natural | 4,72 |
| | | PT05TEJ0945 | Ribeira do Rio Frio | Rios de Transição Norte-Sul | Natural | 10,53 |
| | | PT05TEJ0946 | Ribeira do Fernando | Depósitos Sedimentares do Tejo e Sado | Natural | 12,44 |
| | | PT05TEJ0947 | Ribeira de Alferrarede | Rios de Transição Norte-Sul | Natural | 19,12 |
| | | PT05TEJ0948 | Ribeira das Boas Eiras | Rios de Transição Norte-Sul | Natural | 18,99 |
| | | PT05TEJ0949 | Ribeira do Carregal | Depósitos Sedimentares do Tejo e Sado | Natural | 9,28 |
| PT05TEJ0950 | Ribeira do Carvalho | Rios Montanhosos do Sul | Natural | 3,52 | | |
| PT05TEJ0951 | Ribeira de Alcolobra | Depósitos Sedimentares do Tejo e Sado | Natural | 19,30 | | |
| PT05TEJ0952 | Ribeira da Foz | Depósitos Sedimentares do Tejo e Sado | Natural | 17,55 | | |
| Tejo | Tejo | PT05TEJ0953 | Ribeira de Tancos | Depósitos Sedimentares do Tejo e Sado | Natural | 2,98 |
| | | PT05TEJ0954 | Ribeira de Coalhos | Depósitos Sedimentares do Tejo e Sado | Natural | 13,49 |
| | | PT05TEJ0955 | Ribeira de Fernão Dias | Depósitos Sedimentares do Tejo e Sado | Natural | 2,75 |
| | | PT05TEJ0956 | Ribeira de Abrançalha | Depósitos Sedimentares do Tejo e Sado | Natural | 6,50 |
| | | PT05TEJ0957 | Ribeira de Nisa | Rios Montanhosos do Sul | Natural | 26,07 |
| | | PT05TEJ0958 | Rio Torto | Depósitos Sedimentares do Tejo e Sado | Natural | 34,31 |
| | | PT05TEJ0959 | Ribeira da Ponte da Pedra | Depósitos Sedimentares do Tejo e Sado | Natural | 4,55 |
| | | PT05TEJ0960 | Ribeira do Vale do Casal Velho | Depósitos Sedimentares do Tejo e Sado | Natural | 15,81 |

| Bacia | Sub-bacia | Código | Designação | Tipologia | Natureza | Comprimento (km) |
|-------|-----------|---------------|--|---------------------------------------|-----------------------|------------------|
| | | PT05TEJ0968 | Rio Almonda | Depósitos Sedimentares do Tejo e Sado | Natural | 51,73 |
| | | PT05TEJ0970 | Rio Alviela | Depósitos Sedimentares do Tejo e Sado | Natural | 85,06 |
| | | PT05TEJ0981 | Vala de Alvisquer | Depósitos Sedimentares do Tejo e Sado | Natural | 16,66 |
| | | PT05TEJ0983 | Ribeiro de Cabanas | Depósitos Sedimentares do Tejo e Sado | Natural | 20,02 |
| | | PT05TEJ0991 | Ribeira do Chouto | Depósitos Sedimentares do Tejo e Sado | Natural | 20,36 |
| | | PT05TEJ0994 | Ribeira do Vale da Fonte da Moça | Depósitos Sedimentares do Tejo e Sado | Natural | 5,47 |
| | | PT05TEJ0998 | Vala de Alpiarça | Depósitos Sedimentares do Tejo e Sado | Natural | 99,32 |
| | | PT05TEJ1002 | Ribeira de Muge | Depósitos Sedimentares do Tejo e Sado | Natural | 97,82 |
| | | PT05TEJ1003A | afluente da Ribeira de Muge | Depósitos Sedimentares do Tejo e Sado | Natural | 3,99 |
| | | PT05TEJ1004 | Ribeira da Lamarosa | Depósitos Sedimentares do Tejo e Sado | Natural | 10,68 |
| | | PT05TEJ1013 | Ribeira da Lamarosa | Depósitos Sedimentares do Tejo e Sado | Natural | 19,17 |
| | | PT05TEJ1023 | Rio Tejo | Grande Rio do Centro (Rio Tejo) | Natural | 76,16 |
| | | PT05TEJ1025 | Vala de Salvaterra (HMWB - Jusante B. Magos) | Depósitos Sedimentares do Tejo e Sado | Fortemente modificada | 16,00 |
| | | PT05TEJ1028 | Rio da Ota | Depósitos Sedimentares do Tejo e Sado | Natural | 75,72 |
| | | PT05TEJ1029 | Rio Tejo | Grande Rio do Centro (Rio Tejo) | Natural | 11,01 |
| | | PT05TEJ1031 | Ribeira do Vale do Zebro | Depósitos Sedimentares do Tejo e Sado | Natural | 5,77 |
| | | PT05TEJ1032A | Vala do Carregado | Depósitos Sedimentares do Tejo e Sado | Natural | 27,77 |
| | | PT05TEJ1038 | Ribeira de Magos | Depósitos Sedimentares do Tejo e Sado | Natural | 20,25 |
| | | PT05TEJ1064 | Ribeira de Santo António | Depósitos Sedimentares do Tejo e Sado | Natural | 2,56 |
| | | PT05TEJ1070A | Ribeira da Silveira | Depósitos Sedimentares do Tejo e Sado | Natural | 6,33 |
| Tejo | Tejo | PT05TEJ1095 | Rio Trancão | Depósitos Sedimentares do Tejo e Sado | Natural | 82,34 |
| | | PT05TEJ1111A1 | afluente do Rio Tejo | Depósitos Sedimentares do Tejo e Sado | Natural | 12,24 |
| | | PT05TEJ1114A | Ribeira Vale Michões | Depósitos Sedimentares do Tejo e Sado | Natural | 17,25 |
| | | PT05TEJ1118A | Vala da Asseiceira (HMWB - Jusante B. Venda Velha) | Depósitos Sedimentares do Tejo e Sado | Fortemente modificada | 8,66 |
| | | PT05TEJ1123 | Rio Jamor | Depósitos Sedimentares do Tejo e Sado | Natural | 14,99 |
| | | PT05TEJ1124 | Ribeira de Alcântara | Depósitos Sedimentares do Tejo e Sado | Fortemente modificada | 9,11 |
| | | PT05TEJ1126 | Ribeira dos Ossos | Depósitos Sedimentares do Tejo e Sado | Natural | 12,71 |
| | | PT05TEJ1127A | Ribeira de Algés | Depósitos Sedimentares do Tejo e Sado | Natural | 2,12 |

| Bacia | Sub-bacia | Código | Designação | Tipologia | Natureza | Comprimento (km) |
|-------|-----------|--------------|--|--|-----------------------|------------------|
| Tejo | | PT05TEJ1130A | Ribeira das Parreiras | Depósitos Sedimentares do Tejo e Sado | Natural | 12,28 |
| | | PT05TEJ1131 | Vala Real de Malpique | Depósitos Sedimentares do Tejo e Sado | Natural | 6,13 |
| | | PT05TEJ1136 | Vala de Asseiceira | Depósitos Sedimentares do Tejo e Sado | Natural | 35,26 |
| | | PT05TEJ1137 | afluente da Vala de Asseiceira | Depósitos Sedimentares do Tejo e Sado | Natural | 6,39 |
| | | PT05TEJ1138 | Vala da Salgueirinha | Depósitos Sedimentares do Tejo e Sado | Natural | 23,29 |
| | | PT05TEJ1144A | Rio da Moita | Depósitos Sedimentares do Tejo e Sado | Natural | 7,24 |
| | | PT05TEJ1145A | Vala da Sobreda | Depósitos Sedimentares do Tejo e Sado | Natural | 5,64 |
| | | PT05TEJ1146A | Vala de Santa Marta | Depósitos Sedimentares do Tejo e Sado | Natural | 4,04 |
| | | PT05TEJ1148A | Rio Judeu | Depósitos Sedimentares do Tejo e Sado | Natural | 3,05 |
| | | PT05TEJ1149 | Rio Coina | Depósitos Sedimentares do Tejo e Sado | Natural | 17,80 |
| Tejo | Zêzere | PT05TEJ0740 | Rio Zêzere | Rios Montanhosos do Norte | Natural | 13,07 |
| | | PT05TEJ0741 | Ribeira de Famalicão | Rios do Norte de Pequena Dimensão | Natural | 3,26 |
| | | PT05TEJ0742 | Rio Zêzere | Rios do Norte de Pequena Dimensão | Natural | 13,92 |
| | | PT05TEJ0743 | Ribeira da Gaia | Rios do Norte de Pequena Dimensão | Natural | 26,34 |
| | | PT05TEJ0744 | Rio de Beijames | Rios Montanhosos do Norte | Natural | 7,74 |
| | | PT05TEJ0745 | Ribeira das Inguias | Rios do Norte de Pequena Dimensão | Natural | 28,76 |
| | | PT05TEJ0746 | Ribeira de Corges | Rios Montanhosos do Norte | Natural | 5,76 |
| | | PT05TEJ0747 | Ribeira de Caria | Rios do Norte de Pequena Dimensão | Natural | 19,92 |
| | | PT05TEJ0748 | Ribeiro do Arrebetão | Rios do Norte de Pequena Dimensão | Natural | 2,25 |
| | | PT05TEJ0749 | Ribeira de Alforfa | Rios Montanhosos do Norte | Natural | 2,08 |
| | | PT05TEJ0750 | Ribeira de Cortes | Rios Montanhosos do Norte | Natural | 4,80 |
| | | PT05TEJ0751 | Rio Zêzere | Rios do Norte de Média-Grande Dimensão | Natural | 42,18 |
| | | PT05TEJ0752 | Ribeira da Meimoa | Rios do Norte de Pequena Dimensão | Natural | 7,82 |
| Tejo | Zêzere | PT05TEJ0754 | Ribeira de Corges | Rios do Norte de Pequena Dimensão | Natural | 6,72 |
| | | PT05TEJ0755 | Ribeira do Vale da Senhora da Póvoa | Rios do Norte de Pequena Dimensão | Natural | 11,12 |
| | | PT05TEJ0756 | Ribeira do Casteleiro | Rios do Norte de Pequena Dimensão | Natural | 17,54 |
| | | PT05TEJ0757 | Ribeira da Meimoa | Rios do Norte de Pequena Dimensão | Natural | 3,39 |
| | | PT05TEJ0758 | Ribeira da Meimoa (HMWB - Jusante B. Meimoa) | Rios do Norte de Pequena Dimensão | Fortemente modificada | 6,55 |
| | | PT05TEJ0759 | Rio Zêzere | Rios do Norte de Média-Grande Dimensão | Natural | 8,10 |
| | | PT05TEJ0761 | Ribeira do Paul | Rios do Norte de Pequena Dimensão | Natural | 23,84 |
| | | PT05TEJ0762 | Ribeira dos Lobos | Rios do Norte de Pequena Dimensão | Natural | 6,63 |
| | | PT05TEJ0763 | Rio Zêzere | Rios do Norte de Média-Grande Dimensão | Natural | 5,30 |
| | | PT05TEJ0764 | Ribeira da Meimoa | Rios do Norte de Média-Grande Dimensão | Natural | 39,40 |

| Bacia | Sub-bacia | Código | Designação | Tipologia | Natureza | Comprimento (km) |
|-------------|--|-----------------------------|-------------------------------|--|----------|------------------|
| | | PT05TEJ0765 | Ribeira do Braçal | Rios do Norte de Pequena Dimensão | Natural | 5,64 |
| | | PT05TEJ0766 | Ribeiro das Pedras | Rios do Norte de Pequena Dimensão | Natural | 3,80 |
| | | PT05TEJ0767 | Ribeira da Pouca Farinha | Rios do Norte de Pequena Dimensão | Natural | 8,68 |
| | | PT05TEJ0768 | Ribeira dos Enxames | Rios do Norte de Pequena Dimensão | Natural | 4,05 |
| | | PT05TEJ0769 | Ribeira de Porsim | Rios do Norte de Pequena Dimensão | Natural | 10,80 |
| | | PT05TEJ0770 | Rio Zêzere | Rios do Norte de Média-Grande Dimensão | Natural | 7,13 |
| | | PT05TEJ0771 | Rio Zêzere | Rios do Norte de Média-Grande Dimensão | Natural | 5,65 |
| | | PT05TEJ0772 | Ribeira de Ximassas | Rios do Norte de Pequena Dimensão | Natural | 18,21 |
| | | PT05TEJ0773 | Ribeira de Casegas | Rios do Norte de Pequena Dimensão | Natural | 8,46 |
| | | PT05TEJ0774 | Ribeira do Paul | Rios do Norte de Média-Grande Dimensão | Natural | 10,60 |
| | | PT05TEJ0775 | Ribeira de Porsim | Rios do Norte de Pequena Dimensão | Natural | 12,04 |
| | | PT05TEJ0776 | Ribeira do Moinho | Rios do Norte de Pequena Dimensão | Natural | 3,27 |
| | | PT05TEJ0778 | Ribeira das Casinhas | Rios do Norte de Pequena Dimensão | Natural | 2,23 |
| | | PT05TEJ0780 | Rio Unhais Velho | Rios de Transição Norte-Sul | Natural | 4,50 |
| | | PT05TEJ0782 | Ribeiro da Póvoa da Raposeira | Rios do Norte de Pequena Dimensão | Natural | 2,91 |
| | | PT05TEJ0785 | Rio Zêzere | Rios do Norte de Média-Grande Dimensão | Natural | 24,77 |
| | | PT05TEJ0791 | Ribeira de Praçais | Rios de Transição Norte-Sul | Natural | 12,56 |
| | | PT05TEJ0792 | Ribeiro das Bogas | Rios de Transição Norte-Sul | Natural | 24,68 |
| | | PT05TEJ0793 | Ribeira do Carvalho | Rios de Transição Norte-Sul | Natural | 8,74 |
| | | PT05TEJ0795 | Ribeira da Loisa | Rios de Transição Norte-Sul | Natural | 8,39 |
| PT05TEJ0798 | Rio Zêzere | Rios de Transição Norte-Sul | Natural | 22,93 | | |
| PT05TEJ0799 | Rio Unhais (HMWB - Jusante B. Santa Luzia) | Rios de Transição Norte-Sul | Fortemente modificada | 31,36 | | |
| Tejo | Zêzere | PT05TEJ0800 | Ribeira da Foz | Rios de Transição Norte-Sul | Natural | 4,33 |
| | | PT05TEJ0801 | Ribeiro da Água de Alta | Rios de Transição Norte-Sul | Natural | 4,13 |
| | | PT05TEJ0803 | Ribeira do Sinhel | Rios de Transição Norte-Sul | Natural | 10,17 |
| | | PT05TEJ0805 | Ribeira das Casas da Zebreira | Rios de Transição Norte-Sul | Natural | 23,07 |
| | | PT05TEJ0809 | Ribeira do Amioso | Rios de Transição Norte-Sul | Natural | 3,78 |
| | | PT05TEJ0810 | Ribeira de Sendinho | Rios de Transição Norte-Sul | Natural | 6,76 |
| | | PT05TEJ0812 | Ribeira de Mega | Rios de Transição Norte-Sul | Natural | 9,47 |
| | | PT05TEJ0819 | Ribeira da Madeira | Rios de Transição Norte-Sul | Natural | 3,23 |
| | | PT05TEJ0821 | Ribeira de Alge | Rios de Transição Norte-Sul | Natural | 21,09 |
| | | PT05TEJ0827 | Ribeira dos Frades | Rios de Transição Norte-Sul | Natural | 8,76 |
| | | PT05TEJ0831A | Ribeira de Pêra | Rios de Transição Norte-Sul | Natural | 34,73 |
| | | PT05TEJ0833 | Ribeira de Alge | Rios de Transição Norte-Sul | Natural | 6,82 |
| | | PT05TEJ0834 | Ribeira Pequena | Rios de Transição Norte-Sul | Natural | 3,93 |
| | | PT05TEJ0839A | Ribeira da Lapa | Rios de Transição Norte-Sul | Natural | 6,91 |

| Bacia | Sub-bacia | Código | Designação | Tipologia | Natureza | Comprimento (km) |
|-------|-----------|--------------|--|---------------------------------------|-----------------------|------------------|
| | | PT05TEJ0843A | Ribeira da Várzea | Rios de Transição Norte-Sul | Natural | 7,94 |
| | | PT05TEJ0849A | Ribeira da Bouçã | Rios de Transição Norte-Sul | Natural | 5,89 |
| | | PT05TEJ0851A | Ribeira Madre | Rios de Transição Norte-Sul | Natural | 1,99 |
| | | PT05TEJ0856A | Ribeira de Alge | Rios de Transição Norte-Sul | Natural | 17,85 |
| | | PT05TEJ0860 | Ribeira da Isna | Rios de Transição Norte-Sul | Natural | 7,27 |
| | | PT05TEJ0861A | Ribeira da Cerdeira | Rios de Transição Norte-Sul | Natural | 7,01 |
| | | PT05TEJ0870 | Ribeira da Isna | Rios de Transição Norte-Sul | Natural | 16,27 |
| | | PT05TEJ0871A | Ribeira da Sertã | Rios de Transição Norte-Sul | Natural | 117,43 |
| | | PT05TEJ0875A | Ribeira da Isna | Rios de Transição Norte-Sul | Natural | 59,96 |
| | | PT05TEJ0877 | Ribeira da Tamolha | Rios de Transição Norte-Sul | Natural | 28,12 |
| | | PT05TEJ0881A | Ribeiro da Cabrieira | Rios de Transição Norte-Sul | Natural | 3,02 |
| | | PT05TEJ0902A | Ribeira de Codes | Rios de Transição Norte-Sul | Natural | 20,71 |
| | | PT05TEJ0941 | Rio Zêzere (HMWB - Jusante B. Castelo do Bode) | Depósitos Sedimentares do Tejo e Sado | Fortemente modificada | 12,70 |

(*) Inclui a extensão subterrânea da massa de água

A tabela I.2. apresenta as massas de água superficial da categoria lagos (albufeiras) delimitadas na RH.

Tabela I.2 - Massas de água superficial da categoria lagos (albufeiras) delimitadas na RH

| Bacia | Sub-bacia | Código | Designação | Tipologia | Natureza | Área (km ²) |
|-------------------|-----------|--------------|--|-----------|-----------------------|-------------------------|
| Ribeiras do Oeste | Oeste 2 | PT05RDW1172A | Albufeira de São Domingos | Sul | Fortemente modificada | 0,79 |
| Tejo | Almansôr | PT05TEJ1108B | Albufeira da Freixeirinha | Sul | Fortemente modificada | 0,82 |
| | | PT05TEJ1142 | Albufeira dos Minutos | Sul | Fortemente modificada | 7,71 |
| Tejo | Divor | PT05TEJ1117 | Albufeira de Cristãos Novos | Sul | Fortemente modificada | 0,43 |
| | | PT05TEJ1128 | Albufeira do Divor | Sul | Fortemente modificada | 1,89 |
| Tejo | Grande | PT05TEJ1018B | Albufeira de Condes (Sousel)-Herdade da Madalena | Sul | Fortemente modificada | 0,56 |
| | | PT05TEJ1055C | Albufeira de Veiros | Sul | Fortemente modificada | 1,41 |
| Tejo | Ocreza | PT05TEJ0816 | Albufeira de Marateca - Santa Águeda | Norte | Fortemente modificada | 6,44 |
| | | PT05TEJ0910 | Albufeira da Pracana | Norte | Fortemente modificada | 4,81 |
| Tejo | Pônsul | PT05TEJ0818 | Albufeira Marechal Carmona - Idanha | Norte | Fortemente modificada | 6,47 |
| Tejo | Seda | PT05TEJ0971 | Albufeira da Lameira (Jorge Bastos) | Sul | Fortemente modificada | 0,60 |
| | | PT05TEJ1030A | Albufeira do Maranhão | Sul | Fortemente modificada | 19,33 |
| | | PT05TEJ1067A | Albufeira da Pouca Roupa | Sul | Fortemente modificada | 0,53 |
| Tejo | Sever | PT05TEJ0964 | Albufeira da Apartadura | Norte | Fortemente modificada | 0,40 |
| Tejo | Sôr | PT05TEJ1015 | Albufeira de Montargil | Sul | Fortemente modificada | 14,89 |
| Tejo | Sorraia | PT05TEJ1069 | Açude Vale de Poços | Sul | Fortemente modificada | 0,77 |
| | | PT05TEJ1071C | Albufeira do Vale Cobrão | Sul | Fortemente modificada | 1,11 |
| Tejo | Tejo | PT05TEJ0842 | Albufeira da Touluca | Norte | Fortemente modificada | 0,38 |

| Bacia | Sub-bacia | Código | Designação | Tipologia | Natureza | Área (km ²) |
|-------|-----------|--------------|--------------------------------------|-----------------|-----------------------|-------------------------|
| | | PT05TEJ0894 | Albufeira de Monte Fidalgo (Cedillo) | Curso Principal | Fortemente modificada | 13,73 |
| | | PT05TEJ0913A | Albufeira do Fratel | Curso Principal | Fortemente modificada | 7,10 |
| | | PT05TEJ0924A | Albufeira do Poio | Norte | Fortemente modificada | 0,77 |
| | | PT05TEJ0936 | Albufeira de Belver | Curso Principal | Fortemente modificada | 2,89 |
| | | PT05TEJ0939 | Albufeira de Nisa - Póvoa | Norte | Fortemente modificada | 2,26 |
| | | PT05TEJ1003B | Albufeira do Paúl do Concelho | Sul | Fortemente modificada | 0,90 |
| | | PT05TEJ1033 | Albufeira de Magos | Sul | Fortemente modificada | 0,88 |
| | | PT05TEJ1129 | Albufeira da Venda Velha | Sul | Fortemente modificada | 1,02 |
| Tejo | Zêzere | PT05TEJ0753 | Albufeira da Meimoa | Norte | Fortemente modificada | 2,55 |
| | | PT05TEJ0783 | Albufeira de Santa Luzia | Norte | Fortemente modificada | 2,21 |
| | | PT05TEJ0824 | Albufeira do Cabril | Norte | Fortemente modificada | 18,88 |
| | | PT05TEJ0850A | Albufeira da Bouçã | Norte | Fortemente modificada | 2,15 |
| | | PT05TEJ0914A | Albufeira de Castelo do Bode | Norte | Fortemente modificada | 34,74 |

A tabela I.3 apresenta as massas de água superficial da categoria águas de transição delimitadas na RH.

Tabela I.3 - Massas de água superficial da categoria águas de transição delimitadas na RH

| Bacia | Sub-bacia | Código | Designação | Tipologia | Natureza | Área (km ²) |
|-------|-----------|---------------|------------|---|----------|-------------------------|
| Tejo | Tejo | PT05TEJ1075A1 | Tejo-WB4 | Estuário mesotidal homogéneo c/ desc irreg de rio | Natural | 19,97 |
| | | PT05TEJ1100A | Tejo-WB3 | Estuário mesotidal homogéneo c/ desc irreg de rio | Natural | 13,20 |
| | | PT05TEJ1116A | Tejo-WB2 | Estuário mesotidal homogéneo c/ desc irreg de rio | Natural | 177,85 |
| | | PT05TEJ1139A | Tejo-WB1 | Estuário mesotidal homogéneo c/ desc irreg de rio | Natural | 188,15 |

A tabela I.4 apresenta as massas de água superficial da categoria águas costeiras delimitadas na RH.

Tabela I.4 - Massas de água superficial da categoria águas costeiras delimitadas na RH

| Bacia | Sub-bacia | Código | Designação | Tipologia | Natureza | Área (km ²) |
|-------------------|------------------------------------|--------------|------------------|---|----------|-------------------------|
| Costeiras | Costeiras do Oeste 2 | PT05COST10A | CWB-II-4 | Costa Atlântica mesotidal moderadamente exposta | Natural | 794,61 |
| | Costeiras entre o Lis e Oeste 2 | PT05COST89B | CWB-II-3B | Costa Atlântica mesotidal exposta | Natural | 1687,01 |
| | Costeiras entre o Oeste 2 e o Sado | PT05COST11A | CWB-I-4 | Costa Atlântica mesotidal moderadamente exposta | Natural | 380,05 |
| | Costeiras entre o Tejo e o Sado | PT05SUL1635 | Lagoa Albufeira | Lagoa mesotidal semi-fechada | Natural | 1,60 |
| Ribeiras do Oeste | Oeste 2 | PT05RDW1165A | Lagoa Óbidos WB1 | Lagoa mesotidal semi-fechada | Natural | 2,26 |
| | | PT05RDW1166A | Lagoa Óbidos WB2 | Lagoa mesotidal semi-fechada | Natural | 4,57 |

A tabela I.5 apresenta a massa de água superficial da categoria águas territoriais.

Tabela I.5 - Massa de água superficial da categoria águas territoriais

| Código | Designação | Tipologia | Natureza | Área (km ²) |
|-----------|--------------------------|---------------|----------|-------------------------|
| PT05TEW05 | Água Territorial da RH5A | Não aplicável | Natural | 4292,41 |

A tabela I.6 apresenta as massas de água subterrânea delimitadas na RH.

Tabela I.6 - Massas de água subterrânea delimitadas na RH

| Código | Designação | Área (km ²) |
|------------|--|-------------------------|
| PT05A0X1 | MACIÇO ANTIGO INDIFERENCIADO DA BACIA DO TEJO | 14 268,15 |
| PT05A2 | ESCUZA | 7,70 |
| PT05A3 | MONFORTE - ALTER DO CHÃO | 97,88 |
| PT05A4 | ESTREMOZ - CANO | 202,11 |
| PT05O01_C2 | ORLA OCIDENTAL INDIFERENCIADO DA BACIA DO TEJO | 1 371,85 |
| PT05O04 | ORLA OCIDENTAL INDIFERENCIADO DAS BACIAS DAS RIBEIRAS DO OESTE | 1 801,42 |
| PT05O15 | OURÉM | 315,53 |
| PT05O18 | MACEIRA | 5,06 |
| PT05O19 | ALPEDRIZ | 92,51 |
| PT05O20_C2 | MACIÇO CALCÁRIO ESTREMENHO | 786,36 |
| PT05O23 | PAÇO | 6,39 |
| PT05O24 | CESAREDA | 16,82 |
| PT05O25 | TORRES VEDRAS | 79,83 |
| PT05O26 | OTA - ALENQUER | 9,38 |
| PT05O28 | PISÕES - ATROZELA | 22,09 |
| PT05O33 | CALDAS DA RAINHA - NAZARÉ | 166,04 |
| PT05T01 | BACIA DO TEJO-SADO INDIFERENCIADO DA BACIA DO TEJO | 926,30 |
| PT05T1_C2 | BACIA DO TEJO-SADO / MARGEM DIREITA | 1 644,39 |
| PT05T3 | BACIA DO TEJO-SADO / MARGEM ESQUERDA | 6 875,54 |
| PT05T7 | ALUVIÕES DO TEJO | 1 113,22 |