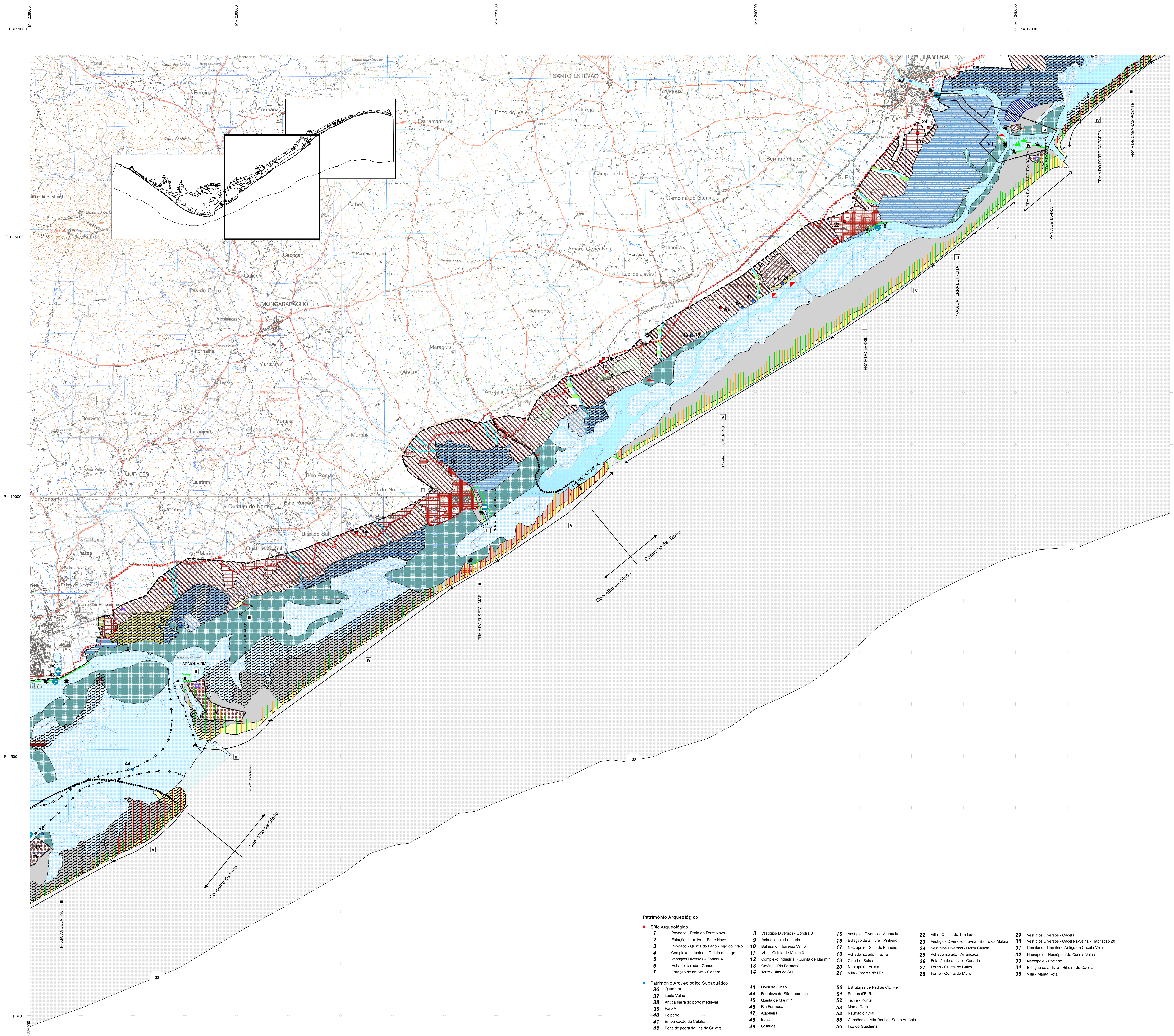

LEGENDA

- Limite da zona de intervenção
  Nota: Excluem-se da zona de intervenção do POOC as áreas sob jurisdição portuária, nos termos da lei.
- Área de jurisdição portuária
  Nota: Estes limites poderão ser redefinidos nos termos da legislação que cria o Instituto Portuário e dos Transportes Marítimos
- Limite do Parque Natural da Ria Formosa
- Limite do concelho
- Cartografia imprecisa
- Canal

SOLO URBANO

- PERÍMETRO URBANO

ESPAÇOS URBANIZADOS

- ESPAÇOS URBANIZADOS CONSOLIDADOS
- ESPAÇOS TURÍSTICOS
- ESPAÇOS INDUSTRIAIS EXISTENTES NO INTERIOR DE PERÍMETRO URBANO
- ESPAÇOS DE URBANIZAÇÃO PROGRAMADA

SOLO RURAL

ESPAÇOS NATURAIS

- FAIXA MARÍTIMA DE PROTECÇÃO
- PRAIAS
- DUNAS
- ARRIBAS, TALUDES E ZONA ADJACENTE

ESPAÇO LAGUNAR

- uso restrito
- uso condicionado
- uso sustentável dos recursos
- ÁREA HÚMIDAS E ÁREAS AMEAÇADAS PELAS CHEIAS
- ÁREAS DE ENQUADRAMENTO
- LINHAS DE ÁGUA E MARGENS
- ÁREAS COMPLEMENTARES DA CONSERVAÇÃO DA NATUREZA

- ESPAÇOS FLORESTAIS DE PROTECÇÃO
- ESPAÇOS AGRÍCOLAS
- ESPAÇOS DE PRODUÇÃO AQUÍCOLA
- ESPAÇOS EDIFICADOS A RENATURALIZAR
- ESPAÇOS EDIFICADOS A REESTRUTURAR
- EQUIPAMENTO, SERVIÇOS E INFRAESTRUTURAS
- E.T.A.R. EXISTENTES (não delimitadas à escala do plano)
- PARQUES DE CAMPISMO EXISTENTES

Faixas de protecção em litoral de arriba

Faixa para absorver a erosão

- *Faixa de ocupação ligeira*
- *Faixa de ocupação interdita*
- Faixa de protecção exterior, na alta praia

Faixas de protecção em litoral baixo e arenoso

- Faixa de migração das barras de maré
- Faixa de susceptibilidade no galgamento intermédio ou elevado
- Faixa contendo relevo dunar frontal estabelecido e activo

Instalações portuárias ligadas à pesca e recreio náutico

- Porto de pesca existente
- Porto de pesca programado
- Núcleo de pesca
- Varadouro
- Doca de recreio existente
- Doca de recreio programada
- Núcleo de recreio naútico existente
- Núcleo de recreio naútico programado
- Cais

Classificação das praias

- I Praia Urbana com Uso Intensivo ("Praia Urbana")
- II Praia não Urbana com Uso Intensivo ("Praia Peri-Urbana")
- III Praia Equipada com Uso Condicionado ("Praia Semi-Natural")
- IV Praia não Equipada com Uso Condicionado ("Praia Natural")
- V Praia com Uso Retrito ("Litoral de Protecção")
- VI Praia com Uso Interdito ("Litoral de Protecção")
- Frente de praia

Unidades operativas de planeamento e gestão

- U.O.P.G. I Quarteira
- U.O.P.G. II Litoral de Vale de Lobo
- U.O.P.G. III Ilha de Faro
- U.O.P.G. IV Núcleo da Culatra
- U.O.P.G. V Núcleo da Armona
- U.O.P.G. VI Quatro Águas
- U.O.P.G. VII Cacela / Fábrica
- U.O.P.G. VIII Verde Lago
- U.O.P.G. IX Faixa litoral de Monte Gordo

Património Arqueológico

Sítio Arqueológico

1 Povoado - Praia do Forte Novo
2 Estação de ar livre - Forte Novo
3 Povoado - Quinta do Lago - Tejo do Praio
4 Complexo industrial - Quinta do Lago
5 Vestígios Diversos - Gondra 4
6 Achado isolado - Gondra 1
7 Estação de ar livre - Gondra 2
8 Vestígios Diversos - Gondra 3
9 Achado isolado - Ludo
10 Balneário - Torrejão Velho
11 Villa - Quinta de Marim 3
12 Complexo industrial - Quinta de Marim 1
13 Cetária - Ria Formosa
14 Torre - Bias do Sul
15 Vestígios Diversos - Atabueira
16 Estação de ar livre - Pinheiro
17 Necrópole - Sítio do Pinheiro
18 Achado isolado - Tavira
19 Cidade - Balsa
20 Necrópole - Arroio
21 Villa - Pedras d'el Rei
22 Villa - Quinta da Trindade
23 Vestígios Diversos - Tavira - Bairro da Atalaia
24 Vestígios Diversos - Horta Caiada
25 Achado isolado - Arrancada
26 Estação de ar livre - Canada
27 Forno - Quinta de Baixo
28 Forno - Quinta do Muro
29 Vestígios Diversos - Cacela
30 Vestígios Diversos - Cacela-a-Velha - Habitação 20
31 Cemitério - Cemitério Antigo de Cacela Velha
32 Necrópole - Necrópole de Cacela Velha
33 Necrópole - Pocinho
34 Estação de ar livre - Ribeira de Cacela
35 Villa - Manta Rota

Património Arqueológico Subaquático

36 Quarteira
37 Loulé Velho
38 Antiga barra do porto medieval
39 Faro A
40 Polperro
41 Embarcação da Culatra
42 Poita de pedra da Ilha da Culatra
43 Doca de Olhão
44 Fortaleza de São Lourenço
45 Quinta de Marim 1
46 Ria Formosa
47 Atabueira
48 Balsa
49 Cetárias
50 Estruturas de Pedras d'El Rei
51 Pedras d'El Rei
52 Tavira - Ponte
53 Manta Rota
54 Naufrágio 1749
55 Canhões de Vila Real de Santo António
56 Foz do Guadiana

NOTA: Coordenadas referentes à quadrícula quilométrica Gauss-Elipsóide Internacional-Datum de Lisboa

Primeira alteração do Plano de Ordenamento da Orla Costeira entre Vilamoura e Vila Real de S. António
Maio de 2016

AGÊNCIA PORTUGUESA DO AMBIENTE

Cliente: ICN Instituto da Conservacão da Natureza

Trabalho: **PLANO DE ORDENAMENTO DA ORLA COSTEIRA ENTRE VILAMOURA E VILA REAL DE S.ANTÓNIO**

Etapa do trabalho: ASSESSORIA TÉCNICA, VOLUME I, TOMO I

Título do desenho: PLANTA DE SÍNTESE, FOLHA 2/3

Projectou				Desenho Nº	Escalas:
Desenhou	2005-05-19	CG/CC		**01.DE-S.002 (08)**	
Reviu					
Verificou	2005-05-19	AB		Nº de trabalho: TL2443	1:25000
Aprovou	2005-05-19	TL		Substitui:	
Ficheiro: Q7 1S 10 18.EPS			Arquivo:	Subst. por:	

HIDROPROJECTO ENGENHARIA E GESTÃO, S.A. — Plural — Biodesign