

- LLM - Linha Limite da Margem
- LLL - Linha Limite do Leito
- FAIXAS DE SALVAGUARDA EM LITORAL DE ARRIBA**
- FAIXAS DE SALVAGUARDA EM LITORAL DE ARRIBA - PARA TERRA*
- Nível I
- Nível II
- FAIXAS DE SALVAGUARDA EM LITORAL DE ARRIBA - PARA MAR*
-
- ESTACIONAMENTO**
- Locais preferenciais de implantação
- ACESSOS**
- PEDONAL**
- A manter
- Local preferencial para implantação de acessos pedonais
- VIÁRIO**
- Local preferencial para implantação de acesso viário
- De emergência / Serviço
- EQUIPAMENTOS E APOIOS**
- CONSTRUÇÕES**
- A manter
- TIPOLOGIA**
- APS - Apoio de praia simples
- INFORMAÇÃO COMPLEMENTAR**
- Frente de praia
- Área útil balnear

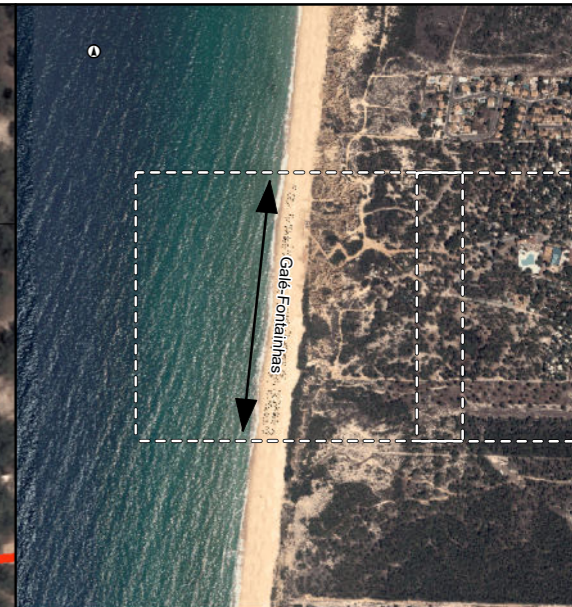

- LLM - Linha Limite da Margem
- LLL - Linha Limite do Leito
- FAIXAS DE SALVAGUARDA EM LITORAL DE ARRIBA**
- FAIXAS DE SALVAGUARDA EM LITORAL DE ARRIBA - PARA TERRA
- Nível I
- Nível II
- FAIXAS DE SALVAGUARDA EM LITORAL DE ARRIBA - PARA MAR
-
- ACESSOS**
- PEDONAL**
- A manter
- Local preferencial para implantação de acessos pedonais
- VIÁRIO**
- De emergência / Serviço
- EQUIPAMENTOS E APOIOS**
- CONSTRUÇÕES**
- A manter
- TIPOLOGIA**
- APS - Apoio de praia simples
- INFORMAÇÃO COMPLEMENTAR**
- Frente de praia
- Área útil balnear

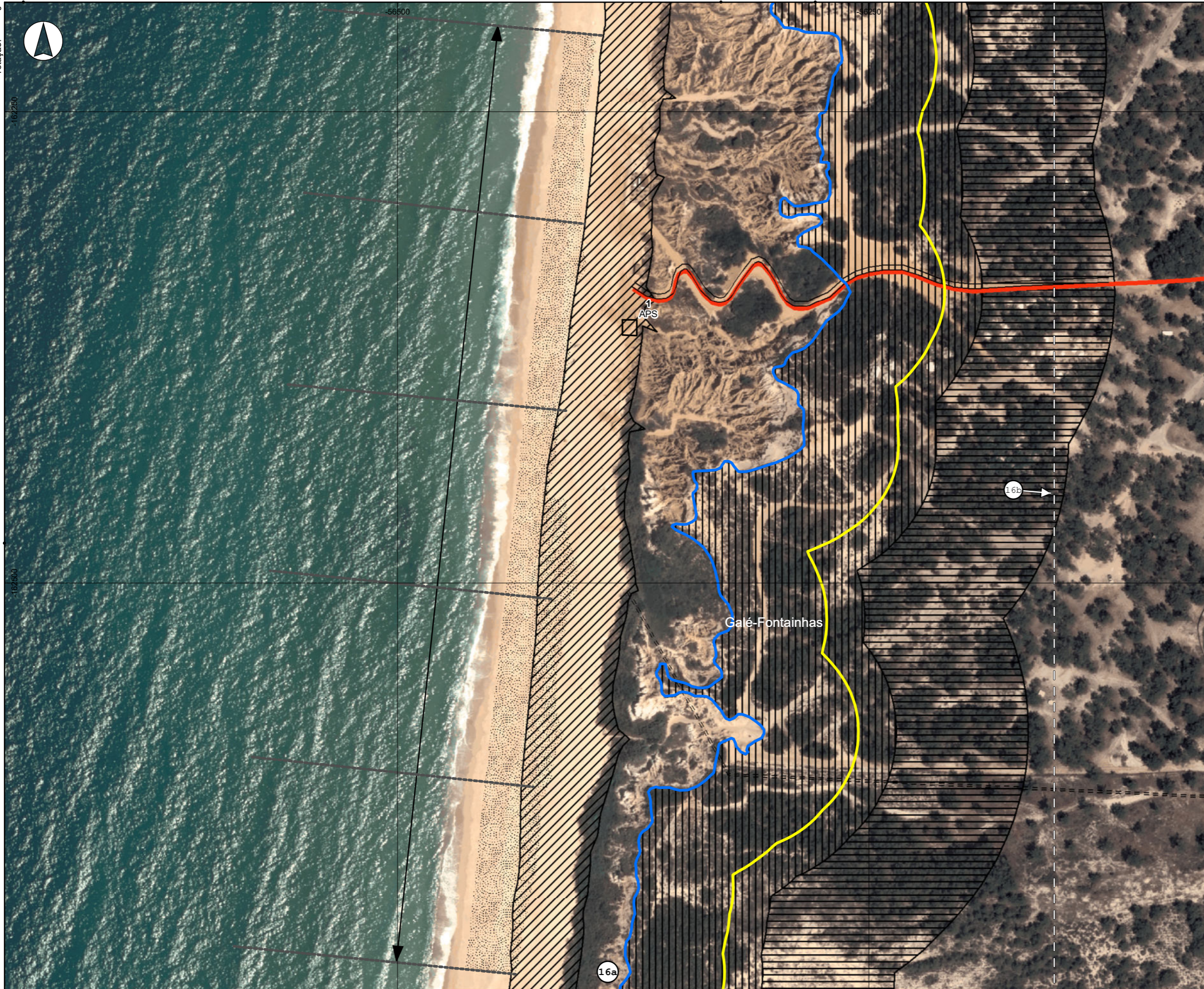

- FAIXAS DE SALVAGUARDA EM LITORAL DE ARRIBA**
- FAIXAS DE SALVAGUARDA EM LITORAL DE ARRIBA - PARA TERRA*
- ▭ Nível II
- ESTACIONAMENTO**
- ▭ Locais preferenciais de implantação
- ACESSOS**
- PEDONAL**
- A manter
- == Local preferencial para implantação de acessos pedonais
- VIÁRIO**
- Local preferencial para implantação de acesso viário
- ▬ De emergência / Serviço



Co-financiado pela União Europeia - Fundo de Coesão

POVT
PROGRAMA OPERACIONAL TEMÁTICO
VALORIZAÇÃO DO TERRITÓRIO
2007-2013

QR
QUADRO DE REFERÊNCIA
ESTRATÉGICO
NACIONAL
2007-2013



Escala

1:2 000

Escala gráfica

0 30 60 m

Projetou

Verificou

Desenhou

Aprovou

REGULAMENTO DE GESTÃO DAS PRAIAS DO TROÇO DA ORLA COSTEIRA ESPICHEL – ODECEIXE

Plano de intervenção na praia: Galé-Fontainhas

Classificação	Número	
Tipo III	PIP16b	
Concelho(s)	Código	Folha
GRÁNDOLA	POCEO_PIP_final_20221117	28/65
	Data	
	novembro 2022	

16. Praia da Galé-Fontainhas

Classificação: **Tipo III**

Prioridade de nível I

Normas de gestão da praia

Capacidade de carga balnear

Capacidade de carga balnear – 925 (I) / 1.400 utentes

Número de unidades balneares – 5, das quais apenas podem ser concessionadas 4

(I) Zona de maior concentração de utentes

A. Acessibilidade

Acesso viário e transportes públicos

Existente

I Regularizado e pavimentado (impermeável)

Transportes públicos inexistentes

Proposto

Criação de acesso viário delimitado e com pavimento permeável, entre as duas áreas de estacionamento

Estacionamento (n.º de lugares)

Existente				Proposto		
Informal	Formal	% cap. de carga	(utentes/ 3,5)	n.º (novos)	Total	Implantação
–	26 (I)	–	264	300	300	Retaguarda

(I) Não foram considerados os existentes, visto que não se localizam próximo de acesso público à praia

Acesso pedonal

Existente

I Não consolidado, informal e sobre o terreno natural

2 Construído, consolidado e formal: escadas, rampa e sobre o terreno natural

Proposto

– Criação de acesso pedonal, entre o estacionamento de retaguarda e a praia, com conceção adequada à minimização de impactes negativos sobre a arriba

B. Critérios para a utilização e infraestruturização

Apoios / equipamentos					
Existentes					
N.º	Função / designação	Área	Tipo de construção	Estado de conservação	Ação
I	APS	70 m ²	Ligeira	Bom	A manter. Utilização preferencialmente sazonal
Propostos					
un	Tipologia	Tipo de construção	Ocupação	Observações	
I	APM	Ligeira	Sazonal	A afetar, preferencialmente, ao setor sul da praia	

Medidas, ações e intervenções necessárias / execução

Ações previstas em arribas	Intervenções informativas e estudos; correção da drenagem de crista
Acessibilidades	Criação de estacionamento de retaguarda com capacidade para 300 lugares; Criação de acesso viário delimitado e com pavimento permeável entre zonas de estacionamento; Criação de acesso pedonal, entre o estacionamento de retaguarda e a praia
Apoios e equipamentos	Criação de I APM
Requalificação de áreas degradadas	Recuperação de áreas degradadas / correção da drenagem superficial
Outras	Estudos e projeto de execução