Perfil da Água Balnear—Marinhas - Cepães

Identificação da Água Balnear

Código: PTCX7E	Tipologia:Costeira
Data de Publicação: 2011	Data de Revisão: 2025

Caracterização Geográfica da Água Balnear

Freguesia:	Marinhas
Concelho:	Esposende
Distrito:	Braga
País:	Portugal
Nome da Bacia Hidrográfica:	Cávado
Nome da massa de Água:	CWB-I-1B
Código da massa de Água:	PTCOST2

Mapa da água balnear com a localização do ponto de colheita:

Longitude:-8.79389°
Latitude:41.55417°
Sistema de Coordenadas: ETRS89

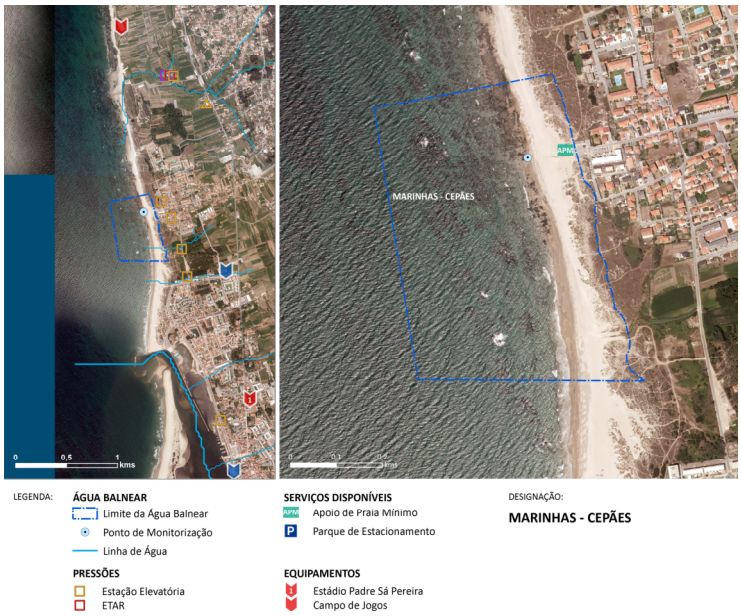

Caracterização Física da Água Balnear

Descrição:	Praia urbana, com areal na sua parte superior, encaixada entre dunas. Afloramentos rochosos. Comumente conhecida por Cepães.
Tipo de Substrato:	Misto de areia e seixos.
Serviços disponíveis:	1 apoio simples e 1 equipamento com funções de apoio de praia. Parque de estacionamento.

Caracterização Hidrológica da Água Balnear

Temperatura da água*:	18 ºC
Hidrodinâmica:	Correntes alternadas de enchente e vazante.
Precipitação*:	Pouco frequente, pontual.

Classificação da Qualidade

(Directiva 2006/7/CE, 15 de Fevereiro de 2006)

2021	2022	2023	2024
★★★	★★★	★★★	★★★

★★★ Excelente
★★ Boa
★ Aceitável
▬ Má

Identificação e Avaliação das possíveis causas de poluição e medidas de gestão

Cursos de água que desaguam	na praia:	-
	nas imediações:	Ribeiro da Redonda que recebe drenagem dos terrenos agrícolas, a sul do ponto de colheita. Ribeira do Peralto que recebe efluentes industriais tratados dos caulinos e da empresa de lacticínios das Marinhas, a norte do ponto de colheita.
Potenciais fontes de poluição	na praia:	-
	nas imediações:	ETAR das Marinhas a 500 metros do mar que descarrega na Ribeira do Peralto.
Risco de ocorrência de episódios de poluição de curta duração:	Improvável Em caso de avaria da ETAR, descargas clandestinas não tratadas e/ou fortes chuvadas.	
Medidas de Gestão:	Desaconselhamento da prática balnear até que se determine o fim do episódio de poluição.	
Atividades Antropogénicas:	Atividades comerciais, agrícolas, piscatórias e turísticas.	

* - durante a época balnear

AVALIAÇÃO DO POTENCIAL DE PROLIFERAÇÃO DE ORGANISMOS POTENCIALMENTE PATOGÉNICOS

Macroalgas:	
Risco de proliferação:	Moderado, há historial de ocorrência de blooms.
Manifestações visíveis:	Tapetes de algas castanhas ou verdes na água e/ou na areia.
Cianobactérias:	
Risco de proliferação:	Baixo, não há historial de ocorrência.
Manifestações visíveis:	Não há registos de ocorrência
Fitoplâncton:	
Risco de Proliferação:	Baixo, não há historial de ocorrência.
Manifestações visíveis:	Coloração da água e presença de espumas.

IDENTIFICAÇÃO DAS ENTIDADES

Câmara Municipal de Esposende	Telefone: 253 960 100 / 253 969 380 email: geral@esposendeambiente.pt website: www.cm-esposende.pt / www.esposendeambiente.pt
Capitania do Porto de Viana do Castelo	Telefone: 258 820 091 Piquete da Policia Marítima: 258 822 168 / 916 352 353 email: capitania.viana@marinha.pt website: www.amn.pt
Departamento de Saúde Pública da ARS-Norte, I.P.	Telefone: 220 411 701 email: directora.dsp@arsnorte.min-saude.pt website: www.arsnorte.min-saude.pt
Entidade gestora do sistema de saneamento: Águas do Norte, S.A.	Telefone: 253 919 020 email: geral@adnorte.pt website: www.adnorte.pt
APA/ARH do Norte	Telefone: 223 400 000 email: arhn.geral@apambiente.pt website: www.apambiente.pt

DISPONIBILIZAÇÃO DE INFORMAÇÃO

www.apambiente.pt; www.snirh.pt; www.eea.europa.eu; www.hidrografico.pt