Administração da Região Hidrográfica do Algarve

FURNAS

INFORMAÇÃO SOBRE A ÁGUA BALNEAR
Código: PTCN7X

Classificação da qualidade da água

★★★ Água excelente para banhos

★★★ Excelente
★★ Boa
★ Aceitável
▬ Má

(Classificação de 2024, de acordo com Decreto-Lei 135/09 de 3 de Junho.
Para mais informação, consulte http:// snirh.pt; www.apambiente.pt)

Bacia Hidrográfica: Ribeiras do Algarve
Massa de água: CWB-II-5B
Concelho: Vila do Bispo

ÉPOCA BALNEAR 2025
1de junho a 30 de setembro
Frequência de amostragem: Mensal
Ponto de amostragem: Lat. 37,0548º; Long. -8,8545º (ETRS 89)

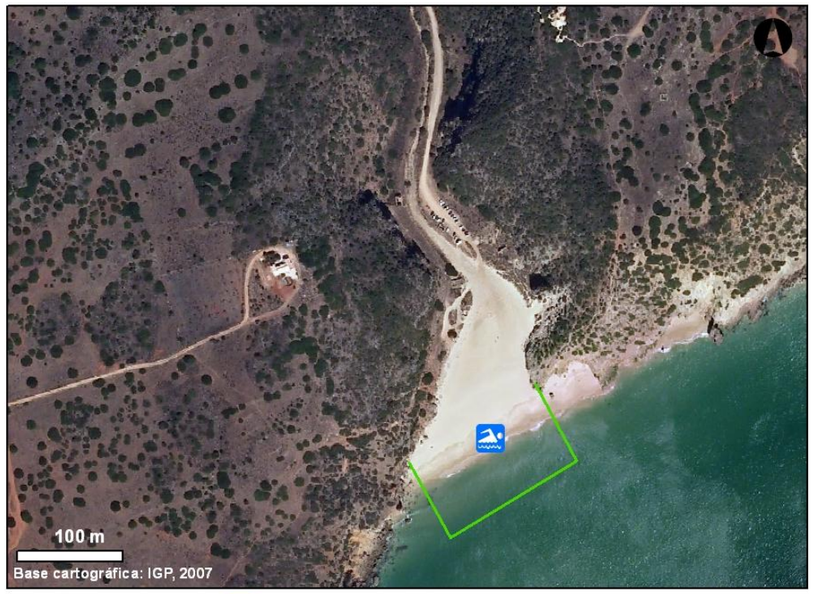

Ponto monitorização / Monitoring point
Unidade balnear / Bathing unit

INFORMATION ON BATHING WATER
Code: PTCN7X

Water quality classification

★★★ Excellent bathing water quality

★★★ Excellent
★★ Good
★ Sufficient
▬ Poor

(Classification in 2024, to comply with the June 3rd Decreto-Lei 135/09.
For further information, see http:// snirh.pt; www.apambiente.pt)

River basin: Ribeiras do Algarve
Water body: CWB-II-5B
Municipality: Vila do Bispo

BATHING SEASON 2025
From June 1st to September 30th
Sampling frequency: Monthly
Location of monitoring point: Lat. 37.0548º; Long. -8.8545º (ETRS 89)

DESCRIÇÃO DA ÁGUA BALNEAR	BATHING WATER DESCRIPTION
Água balnear costeira situada em praia com uso condicionado, associada a sistemas naturais sensíveis, inserida no Parque Natural do Sudoeste Alentejano e Costa Vicentina e Rede Natura 2000. Praia de areia dourada, com pequeno areal, onde desagua ribeira temporária. Arribas calcárias esculpidas. Extensão frente de praia: 140m. Regime de marés: 3,4-3,5m. Ondulação (alt. média): 1m. Direção predomin.do vento: N/NW.	Coastal bathing water located on a beach with restricted use associated to sensitive natural systems, in the Natural Park of Sudoeste Alentejano e Costa Vicentina and in a Natura 2000 site. Golden sand beach, with very eroded cliffs of limestone forming hollows. A temporary watercourse ends on the beach. Beach length: 140m. Tidal range: 3.4-3.5m; Wave (mean high): 1m. Wind direction (usual): N/NW.

SE OCORRER POLUIÇÃO DA ÁGUA QUE POSSA AFETAR A SUA APTIDÃO PARA O USO BALNEAR, O BANHO SERÁ DESACONSELHADO OU INTERDITO

IN CASE OF A POLLUTION EVENT THAT AFFECTS WATER QUALITY, BATHING WILL BE ADVISED AGAINST OR PROHIBITED

POLUIÇÃO DE CURTA DURAÇÃO (duração inferior ou igual a 72 horas)	SHORT TERM POLLUTION (for less than 72 hours)
Improvável. Eventualmente, poderá verificar-se contaminação microbiológica, em situações de precipitação intensa que causem drenagem superficial.	Unlikely. Eventually, microbiological contamination may occur, when an heavy rainfall event occurs which causes surface run-off.
Nº DE DIAS EM QUE A PRÁTICA BALNEAR ESTEVE DESACONSELHADA OU INTERDITA DEVIDO A POLUIÇÃO DE CURTA DURAÇÃO NA ÉPOCA BALNEAR DE 2024: 0 (Zero)	**NUMBER OF DAYS IN WHICH BATHING WAS ADVISED AGAINST OR PROHIBITED DUE TO SHORT TERM POLLUTION EVENTS IN BATHING SEASON 2024**: 0 (Zero)

POTENCIAIS FONTES DE POLUIÇÃO MICROBIOLÓGICA DA ÁGUA BALNEAR	POTENTIAL MICROBIOLOGICAL POLLUTION SOURCES TO BATHING WATER
Não existem fontes de poluição nas imediações.	There are no pollution sources nearby.
SISTEMA DE ALERTA: Não está previsto, devido à improbabilidade de ocorrência de poluição. Caso se verifique ou se preveja alguma ocorrência, de imediato, serão tomadas medidas e emitido aviso.	**ALERT SYSTEM**: It is not provided due to the improbability of occuring a pollution event. If such an event occurs or is predicted, measures will be undertaken and a warning issued, immediately.

POTENCIAL DE PROLIFERAÇÃO	CIANOBACTÉRIAS	MACROALGAS	FITOPLÂNCTON
	Improvável	Pouco frequente	Improvável

POTENTIAL FOR PROLIFERATION	CYANOBACTERIA	MACROALGAE	PHYTOPLANKTON
	Unlikely	Uncommon	Unlikely

CONTACTOS ÚTEIS / USEFUL CONTACTS			
Agência Portuguesa do Ambiente, I.P./ Administração da Região Hidrográfica do Algarve	218 430 000/ 289 889 000	geral@apambiente.pt; arhalg.aguasbalnear@apambiente.pt	www.apambiente.pt
Câmara Municipal de Vila do Bispo	919 642 984	administrativos@cm-viladobispo.pt	www.cm-viladobispo.pt
Delegado de Saúde Regional	289 889 516	dsp@arsalgarve.min-saude.pt	www.arsalgarve.min-saude.pt
Capitania do Porto de Lagos /Polícia Marítima de Lagos	282788464 / 282767983, 916613499, 916613545	capitania.lagos@marinha.pt	http://autoridademaritima.marinha.pt