

EDITAL n.º15/2022-ARHTO

A Agência Portuguesa do Ambiente (APA) torna público que se encontra em análise o seguinte **pedido de utilização privativa de recursos hídricos**, nos termos da Lei n.º 58/2005, de 29 de dezembro, (Lei da Água) e do Decreto-Lei n.º 226-A/2007, nas suas redações atuais¹ (1):

Captação de Água Superficial – Captação de água no Rio Almansor/Ribeira de Canha

Localização	Captação de águas superficiais no Rio Almansor/Ribeira de Canha, sita em Herdade da Confraria e Anexas, Vendas Novas (Longitude: = -8.39847; Latitude: 38.70802 (Sistema ETRS 89, graus decimais))	
Finalidade	Rega Agrícola (29 Ha de Milho Pivot)	
Características	Potência do sistema de extração (cv)	65
	Energia	Elétrica
	Volume máximo anual (m3)	225000

Os interessados **podem apresentar** à APA:

- Pedido concorrente para a mesma utilização
- Objeções à atribuição do título,

por escrito, **no prazo de 30 dias** úteis a contar da data da afixação do presente edital.

Decorrido o prazo referido, e não havendo pedidos concorrentes, é iniciado o procedimento para a atribuição do título de utilização de recursos hídricos.

Caso sejam apresentados pedidos concorrentes, será iniciado um procedimento concursal entre os interessados, nos termos do Decreto-Lei n.º 226-A/2007, de 31 de maio, na sua redação atual. O primeiro requerente tem direito de preferência desde que o comunique, no prazo de 10 dias a contar da notificação da escolha da proposta, e se sujeite às condições da proposta selecionada.

Para esclarecimentos, os interessados deverão dirigir-se à APA, através da Administração da Região Hidrográfica do Tejo e Oeste (ARHTO) Pólo de Portalegre, B.º da Fontedeira – BL 1 /cave, 7300 -253 Portalegre Tel: 245 100 560 E-mail: arht.geral@apambiente.pt

Portalegre, 19 de outubro de 2022

A Administradora Regional da ARH Tejo e Oeste

Susana Fernandes

Anexo: Localização

¹ Nos termos dos artigos 61.º e 68.º da Lei n.º 58/2005, de 29 de dezembro, na sua atual redação (Lei da Água) e do n.º 5 do artigo 21.º e n.º 6 do artigo 24.º do Decreto-Lei n.º 226-A/2007, na sua redação atual.

Localização
em extrato de fotografia aérea

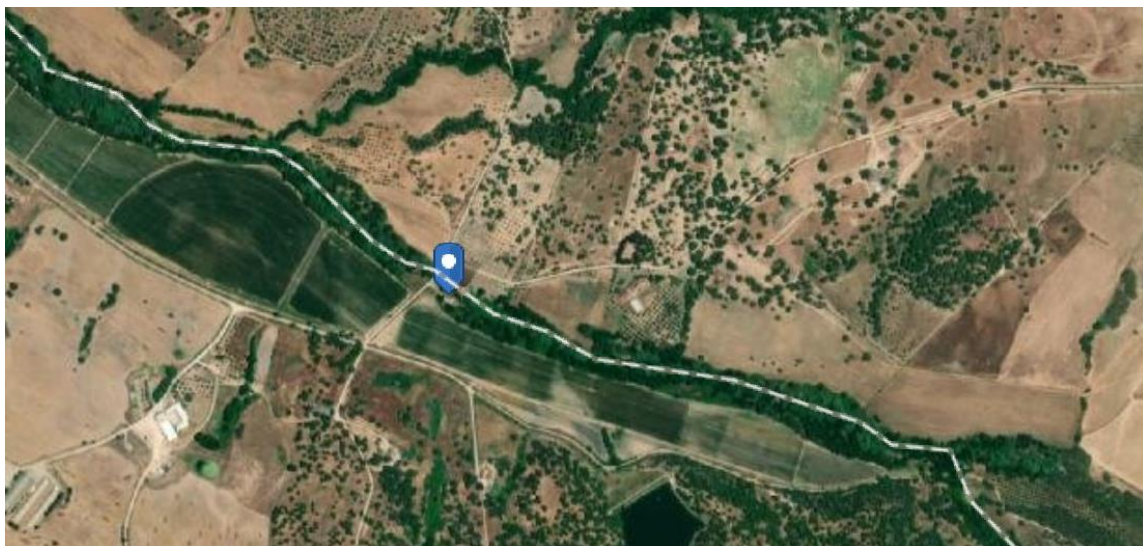

em extrato da Carta Militar

