Nota à Comunicação Social n.º 29/2021
18 MAI 21 | 10h50

574 praias de banhos, mas em segurança!

Época balnear 2021

Em 2021, Portugal conta com 643 águas balneares às quais estão associadas 574 praias de banhos (504 no continente, 82 na RA Açores e 57 na RA Madeira), onde a vigilância e assistência a banhistas estão asseguradas por nadadores salvadores.

Das 643 águas balneares reconhecidas este ano, 496 são águas costeiras ou de transição (357 no continente) e 147 são águas interiores (só existem no Continente). Regista-se um acréscimo de mais 23, relativamente a 2020.

O número de águas balneares identificadas, que obrigatoriamente são sujeitas a controlo da qualidade da água para a prática balnear, tem evoluído positivamente na última década, passando de 514 em 2011 para 643 em 2021.

Em termos de galardões 371 praias foram laureadas com a Bandeira Azul e existe a previsão de 217 praias poderem vir a ser distinguidas como Praia Acessível.

A Agência Portuguesa do Ambiente realiza, durante toda a época balnear, análises para avaliar se as águas se encontram aptas para o banho, garantindo uma maior segurança ao longo do período em que decorre esta atividade lúdica.

Para além de todas estas garantias de qualidade e segurança no banho, face ao atual contexto da pandemia por COVID-19, para a utilização destes espaços, é necessário implementar os procedimentos definidos em 2020, de forma a não colocar em risco a estratégia adotada no controlo da pandemia e permitir a todos ir à praia em segurança.

O Decreto-lei n.º 35-A/2021, agora publicado, mantem as regras de 2020.

Face à experiência de 2020, mantem-se a necessidade de garantir o distanciamento físico e as restantes medidas sanitárias e regras básicas então definidas, procurando salvaguardar-se uma experiência suficientemente confortável na praia.

A maior ou menor segurança com que estes espaços vão ser utilizados continua a depender essencialmente da capacidade de os cidadãos serem eles próprios a acautelar, em primeiro lugar, a sua situação de risco.

A aplicação "Info Praia" está novamente ativa para facilitar, em qualquer local e de forma rápida, o acesso à informação atualizada sobre as praias e a qualidade das águas balneares. Podem ser definidas praias favoritas, galardões atribuídos, equipamentos existentes, bem como a ser notificado de informação atualizada da qualidade da água balnear. A aplicação "Info Praia" é o canal oficial para comunicação da ocupação das praias pelo que, antes de ir à praia, aconselha-se a verificação da afluência às praias próximas, devendo dar-se preferência às que estão com um nível de ocupação mais baixo, assinaladas a verde, bem como praias vigiadas e com controlo da qualidade.

No local a indicação do nível de ocupação das praias continua a ser garantida pelas bandeiras triangulares verdes, amarelas e vermelhas.

O Decreto-lei n.º 35-A/2021 hoje publicado define também um regime sancionatório para o seu incumprimento, que vem na linha do que tem vindo a ser aplicado noutras situações.

A Agência Portuguesa do Ambiente acredita que a mensagem "A segurança é a sua praia" foi já interiorizada por todos, pois do nosso comportamento depende a manutenção do desconfinamento e do novo pulsar da economia.

###

media@apambiente.pt
Rua da Murgueira 9 – Zambujal - Alfragide
2610-124 Amadora
(+351) 214728200
apambiente.pt

Proteja o ambiente. Pense se é mesmo necessário imprimir este email!

A SEGURANÇA É A SUA PRAIA

Nas praias a sinalética sobre a sua capacidade é uma bandeira triangular.

Entre sempre que estiver verde, pois consegue manter a distância de segurança.

Antes de sair de casa consulte App *Info Praia*.

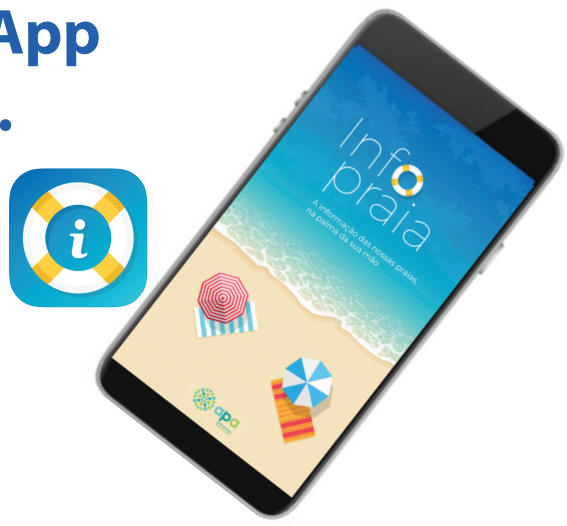

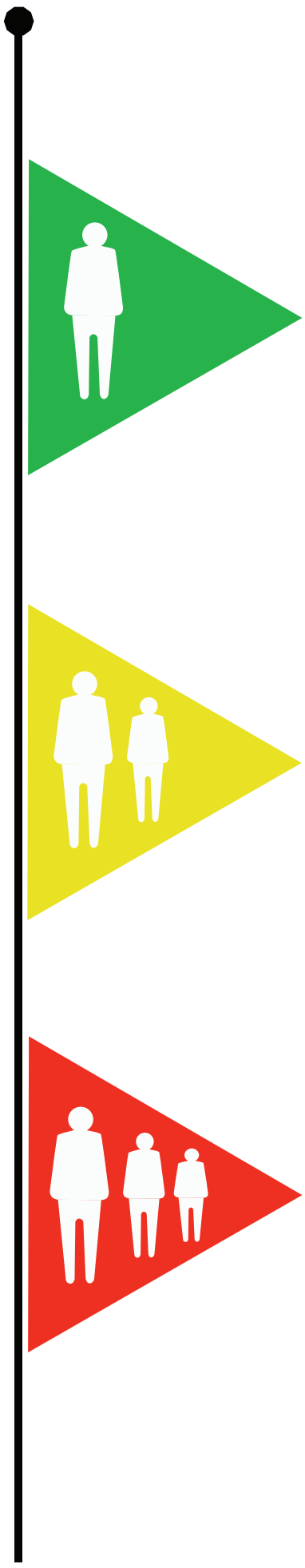

Ocupação baixa, que corresponde a uma utilização até 50%

Ocupação elevada, que corresponde a uma utilização acima dos 50% e até 90%

Ocupação plena, que corresponde a uma utilização superior a 90%

REPÚBLICA PORTUGUESA

AMBIENTE E AÇÃO CLIMÁTICA

apa agência portuguesa do ambiente