



# Criar condições socioecológicas para a expansão do lobo e do lince

**ACRÓNIMO:** LIFE LUPI LYNX

**ÁREA GEOGRÁFICA:** Portugal e Espanha

**ORÇAMENTO TOTAL:** 3,519,821.71 EUR

**COFINANCIADO:** 75%

**DURAÇÃO:**

Início: 01/01/24

Fim: 31/12/28

**COORDENADOR:**

Rewilding Portugal

**BENEFICIÁRIOS ASSOCIADOS:**

1. Associação BIOPOLIS;
2. Grupo Lobo;
3. University of Aveiro;
4. Municipality of Figueira de Castelo Rodrigo;
5. AMUS;
6. Junta de Extremadura





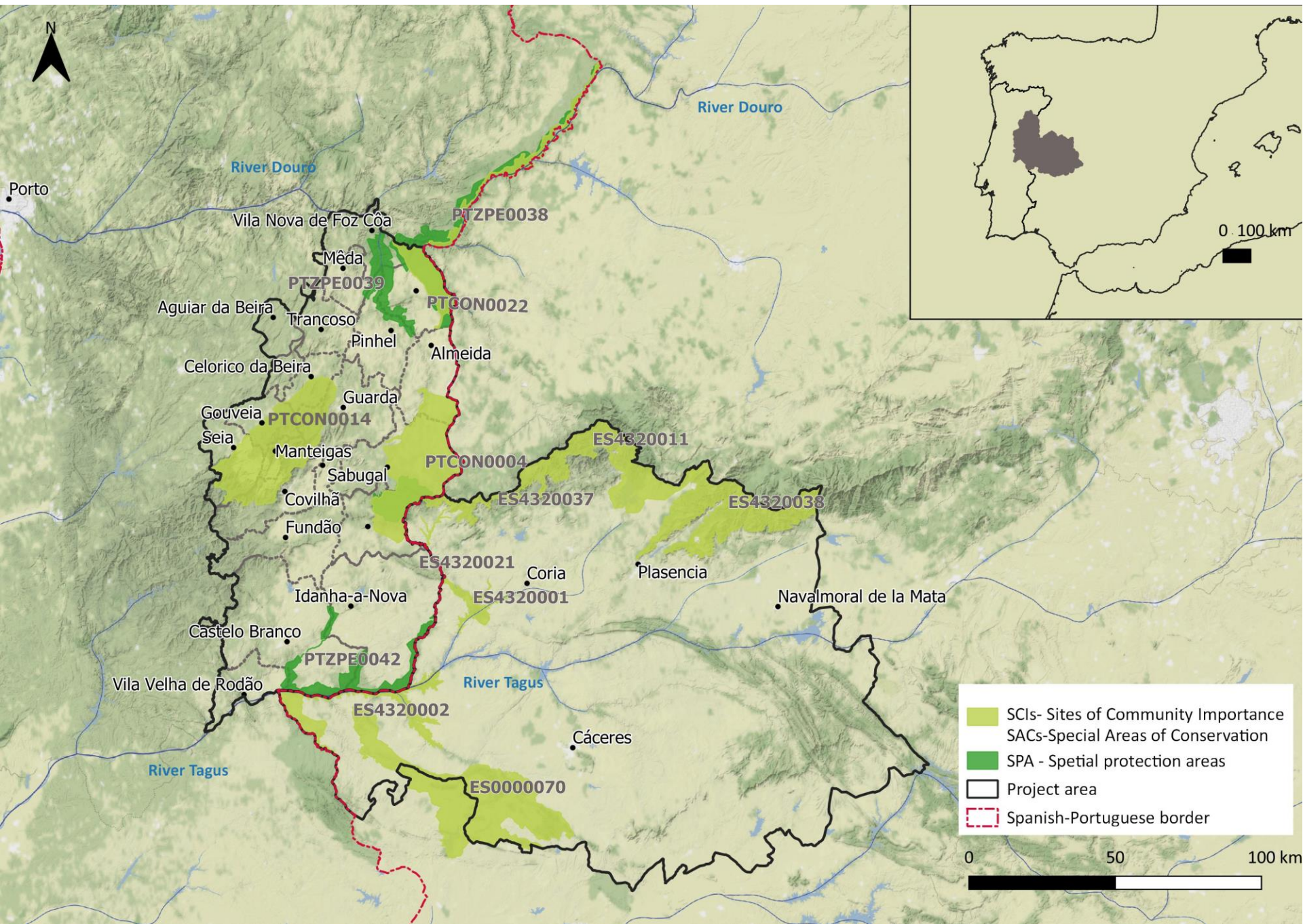



# OBJETIVOS E ENQUADRAMENTO

Criar as **condições socioecológicas** necessárias para o lobo ibérico e o lince ibérico numa área transfronteiriça a sul do rio Douro que ambas as espécies estão a **começar a recolonizar**. O princip

- **Melhorar as condições de dispersão e fixação das espécies** - habitat e presas selvagens.
- Promover a **coexistência positiva** com as comunidades rurais e o desenvolvimento socioeconómico local.
- **Aumentar a capacidade e o intercâmbio de conhecimentos** na avaliação da prevenção de danos e na deteção de crimes ambientais.
- Promover a **cooperação transfronteiriça** e o catalisador de soluções



**INTER LIFE PT 2024**  
6-7 março | Viseu

*Sara Aliácar, Diretora de Conservação*

# RESULTADOS ESPERADOS (destaques)

- **Aumento do habitat e das presas** para o lobo e o lince em 16.881 hectares, com replicação em 12 propriedades privadas.
- Melhoria do quadro jurídico para os cães de guarda de gado.
- **Aumento da utilização de medidas de prevenção de danos** (cães de guarda de gado e vedações) em 16 a 31 explorações.
- 10 sessões participativas com os principais actores locais para encontrar em conjunto soluções que beneficiem a **coexistência positiva**.
- Alargamento de uma rede de **embaixadores de vida selvagem** para permitir uma cobertura de 100% das áreas de 10x10 km utilizadas pelas espécies-alvo.
- Formações transfronteiriças para **reforçar a capacidade** de pelo menos 50 agentes do SEPNA e SEPRONA
- 4 acções de formação transfronteiriças centradas nas melhores práticas para a conceção, operação e gestão de programas de **turismo de natureza** para as espécies-alvo.
- Programas de **educação e formação** dirigidos a 9.000 estudantes e 150 professores.

# CONTACTOS

- **Sara Aliácar – Diretora de Conservação da Rewilding Portugal**  
[sara.aliacar@rewilding-portugal.com](mailto:sara.aliacar@rewilding-portugal.com)  
932336318
- **Tiago Pinho – Gestor de Projeto**  
[tiago.pinho@rewilding-portugal.com](mailto:tiago.pinho@rewilding-portugal.com)

