

PLANO DE GESTÃO DE REGIÃO HIDROGRÁFICA

3.º Ciclo | 2022 – 2027

VOUGA, MONDEGO E LIS (RH4A)



Parte 2 | Caracterização e Diagnóstico
ANEXO I – Lista das massas de água

Maio | 2023



ÍNDICE

Tabela I.1 - Massas de água superficial da categoria rios delimitadas na RH	4
Tabela I.2 - Massas de água superficial da categoria lagos (albufeiras) delimitadas na RH.....	9
Tabela I.3 - Massas de água superficial da categoria águas de transição delimitadas na RH	10
Tabela I.4 - Massas de água superficial da categoria águas costeiras delimitadas na RH	10
Tabela I.5 - Massa de água superficial da categoria águas territoriais.....	11
Tabela I.6 - Massas de água subterrânea delimitadas na RH	11

ANEXO I

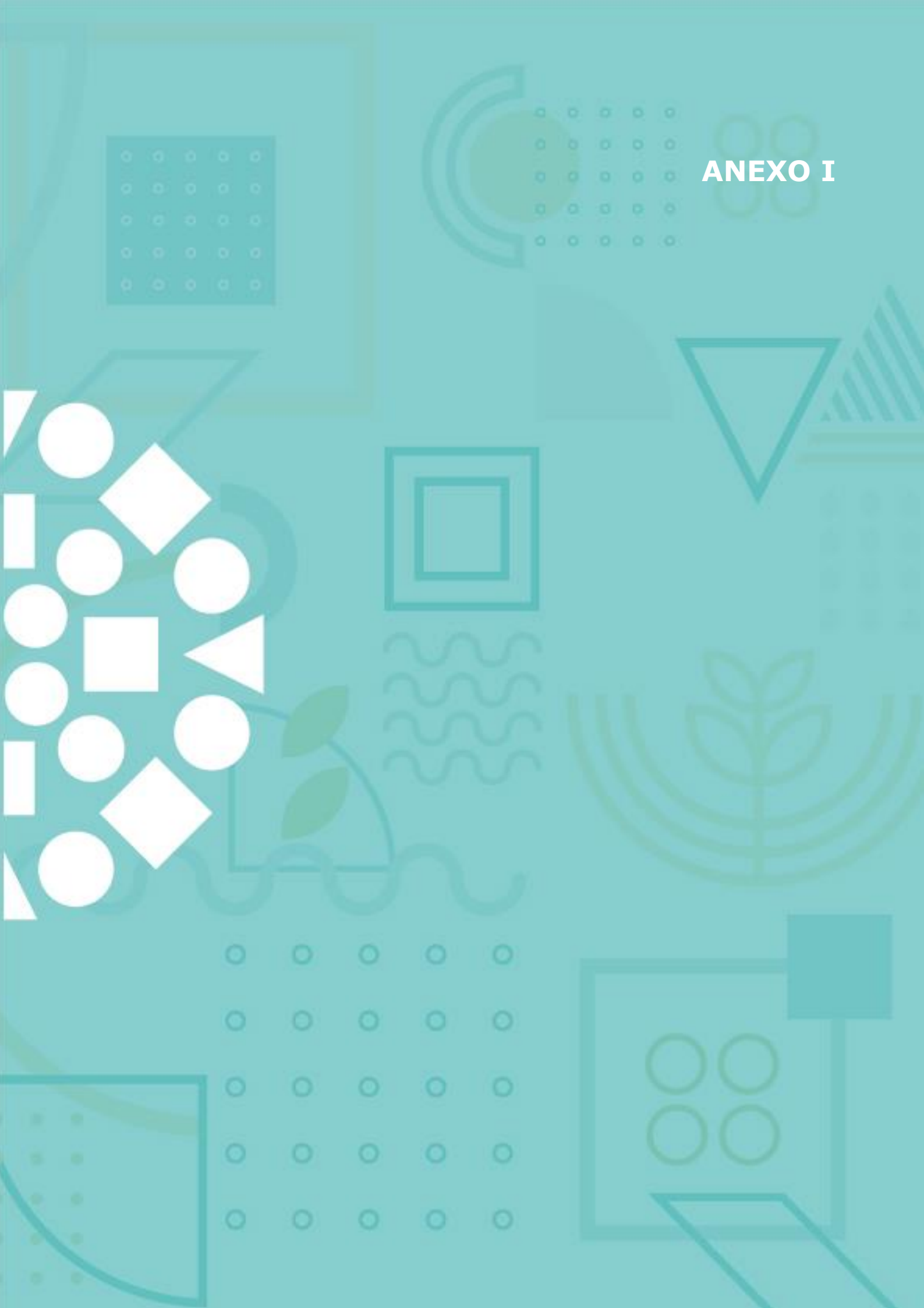

A tabela I.1. apresenta as massas de água superficial da categoria rios delimitadas na RH.

Tabela I.1 - Massas de água superficial da categoria rios delimitadas na RH

Bacia	Sub-bacia	Código	Designação	Tipologia	Natureza	Comprimento (km)
Costeiras	Costeiras entre o Mondego e o Lis	PT04NOR0737	Leirosa	Rios do Litoral Centro	Natural	3,30
		PT04NOR0738	Rego do Estrumal	Rios do Litoral Centro	Natural	9,25
		PT04NOR0739	Valeira de Palhões	Rios do Litoral Centro	Natural	2,86
	Costeiras entre o Vouga e o Mondego	PT04NOR0734	Vala de Escoamento das Lagoas	Rios do Litoral Centro	Natural	10,53
		PT04NOR0735	Costinha	Rios do Litoral Centro	Natural	3,73
		PT04NOR0736	Vala da Sandoa	Rios do Litoral Centro	Natural	3,89
Lis	Lis	PT04LIS0702	afluente do Rio Lis	Rios do Litoral Centro	Natural	3,69
		PT04LIS0703	Ribeiro da Tábua	Rios do Litoral Centro	Natural	10,77
		PT04LIS0705	Ribeiro de Porto Longo	Rios do Litoral Centro	Natural	21,34
		PT04LIS0706	Ribeira da Carreira	Rios do Litoral Centro	Natural	10,12
		PT04LIS0707	Ribeira da Escoura	Rios do Litoral Centro	Natural	13,12
		PT04LIS0708	Ribeira do Fagundo	Rios do Litoral Centro	Natural	16,02
		PT04LIS0709A	Rio Lis	Rios do Litoral Centro	Natural	22,30
		PT04LIS0709B	Rio Lis	Rios do Litoral Centro	Natural	17,38
		PT04LIS0709C	Rio Lena	Rios do Litoral Centro	Natural	16,85
		PT04LIS0710	Ribeira de Agudim	Rios do Litoral Centro	Natural	14,87
		PT04LIS0711	Ribeiro dos Frades	Rios do Litoral Centro	Natural	25,00
		PT04LIS0712	afluente do Rio Lis	Rios do Litoral Centro	Natural	2,12
		PT04LIS0713	Ribeiro das Chitas	Rios do Litoral Centro	Natural	8,71
		PT04LIS0714	Ribeira da Várzea	Rios do Litoral Centro	Natural	5,03
		PT04LIS0715	Rio Lena	Rios do Litoral Centro	Natural	19,58
Mondego	Alva	PT04MON0617	Ribeira da Fervença (HMWB - Jusante B. Vale Rossim)	Rios Montanhosos do Norte	Fortemente modificada	1,70
		PT04MON0619	Ribeira da Fervença	Rios Montanhosos do Norte	Natural	3,38
		PT04MON0621	Ribeiro do Covão do Urso	Rios Montanhosos do Norte	Natural	3,18
		PT04MON0624	Ribeira da Caniça (HMWB - Jusante B. Lagoa Comprida)	Rios Montanhosos do Norte	Fortemente modificada	6,54
		PT04MON0626	Rio Alva	Rios Montanhosos do Norte	Natural	14,83
		PT04MON0630	Rio Alva	Rios do Norte de Pequena Dimensão	Natural	7,30
		PT04MON0634	Ribeira de Loriga	Rios Montanhosos do Norte	Natural	11,73
		PT04MON0639	Rio Alva (HMWB - Jusante B. Fronhas)	Rios do Norte de Média-Grande Dimensão	Fortemente modificada	22,89
PT04MON0640	Ribeira de Alvoco	Rios do Norte de Pequena Dimensão	Natural	18,87		

Bacia	Sub-bacia	Código	Designação	Tipologia	Natureza	Comprimento (km)
Mondego	Alva	PT04MON0641	Ribeira de Pomares	Rios do Norte de Pequena Dimensão	Natural	13,89
		PT04MON0642	Ribeira do Piodão	Rios do Norte de Pequena Dimensão	Natural	7,15
		PT04MON0643	Ribeira de Alvoco	Rios Montanhosos do Norte	Natural	5,71
		PT04MON0645	Ribeira do Pinheiro	Rios do Norte de Pequena Dimensão	Natural	3,60
		PT04MON0647	Ribeira da Falgueirosa	Rios do Norte de Pequena Dimensão	Natural	2,68
		PT04MON0648	Ribeira da Mata	Rios do Norte de Pequena Dimensão	Natural	10,90
		PT04MON0651	afluente do Rio Alva	Rios do Norte de Pequena Dimensão	Natural	2,91
		PT04MON0655	Ribeira do Fontão	Rios do Norte de Pequena Dimensão	Natural	2,33
		PT04MON0658	Rio Alva	Rios do Norte de Média-Grande Dimensão	Natural	66,85
		PT04MON0659	Rio de Folques	Rios do Norte de Pequena Dimensão	Natural	9,86
		PT04MON0660	Ribeira de Rochei	Rios do Norte de Pequena Dimensão	Natural	2,95
Mondego	Dão	PT04MON0573	Ribeira de Coja	Rios do Norte de Pequena Dimensão	Natural	27,48
		PT04MON0574	Rio Dão	Rios do Norte de Pequena Dimensão	Natural	41,41
		PT04MON0575	Ribeira Paúl	Rios do Norte de Pequena Dimensão	Natural	2,38
		PT04MON0577	Ribeira de Coja	Rios do Norte de Média-Grande Dimensão	Natural	8,55
		PT04MON0578	Rio Dão	Rios do Norte de Média-Grande Dimensão	Natural	14,51
		PT04MON0579	Rio de Ludares	Rios do Norte de Pequena Dimensão	Natural	32,42
		PT04MON0582	Ribeira do Caldeirão	Rios do Norte de Pequena Dimensão	Natural	3,71
		PT04MON0584	Ribeira de Sátão	Rios do Norte de Pequena Dimensão	Natural	28,35
		PT04MON0588	Ribeira dos Frades	Rios do Norte de Pequena Dimensão	Natural	3,40
		PT04MON0590	Rio Asnes	Rios do Norte de Pequena Dimensão	Natural	39,71
		PT04MON0591	Ribeira de Sasse	Rios do Norte de Pequena Dimensão	Natural	10,53
		PT04MON0598	Rio Dão (HMWB - Jusante B. Fagilde)	Rios do Norte de Média-Grande Dimensão	Fortemente modificada	24,59
		PT04MON0603	Rio Criz	Rios do Norte de Pequena Dimensão	Natural	29,14
		PT04MON0605	Ribeira de Beijos	Rios do Norte de Pequena Dimensão	Natural	27,61
		PT04MON0607	Ribeira da Mata	Rios do Norte de Pequena Dimensão	Natural	4,58
		PT04MON0608	Rio Dinha	Rios do Norte de Pequena Dimensão	Natural	47,14
		PT04MON0609	Ribeira de Cabanas	Rios do Norte de Pequena Dimensão	Natural	13,19
		PT04MON0610	Rio Mau	Rios do Norte de Pequena Dimensão	Natural	5,94
		PT04MON0612	Rio Criz	Rios do Norte de Média-Grande Dimensão	Natural	9,22
		PT04MON0613	Rio Dão	Rios do Norte de Média-Grande Dimensão	Natural	38,26
PT04MON0622	Ribeiro do Couto	Rios do Norte de Pequena Dimensão	Natural	7,22		
Mondego	Mondego	PT04MON0576	Ribeiro dos Tamanhos	Rios do Norte de Pequena Dimensão	Natural	19,59
		PT04MON0580	Ribeira das Quintas das Seixas	Rios do Norte de Pequena Dimensão	Natural	11,04
		PT04MON0581	Ribeira da Cabeça Alta	Rios do Norte de Pequena Dimensão	Natural	16,25
Mon	Mondego	PT04MON0585	Ribeira de Salgueirais	Rios do Norte de Pequena Dimensão	Natural	10,07

Bacia	Sub-bacia	Código	Designação	Tipologia	Natureza	Comprimento (km)
Mondego		PT04MON0586	Ribeira da Muxagata	Rios do Norte de Pequena Dimensão	Natural	15,30
		PT04MON0587	Ribeira da Velosa	Rios do Norte de Pequena Dimensão	Natural	6,06
		PT04MON0589	Ribeira de Linhares	Rios do Norte de Pequena Dimensão	Natural	16,37
		PT04MON0592	Ribeira da Calharda	Rios do Norte de Pequena Dimensão	Natural	3,63
		PT04MON0593	Ribeiro do Freixo	Rios do Norte de Pequena Dimensão	Natural	15,94
		PT04MON0594	Ribeira de Gouveia	Rios do Norte de Pequena Dimensão	Natural	14,41
		PT04MON0595	Rio Torto	Rios do Norte de Pequena Dimensão	Natural	24,70
		PT04MON0596	Ribeira de Girabolhos	Rios do Norte de Pequena Dimensão	Natural	3,59
		PT04MON0599	Ribeira do Caldeirão	Rios do Norte de Pequena Dimensão	Natural	2,16
		PT04MON0600	Rio do Castelo	Rios do Norte de Pequena Dimensão	Natural	18,65
		PT04MON0601	afluente do Rio Mondego	Rios do Norte de Pequena Dimensão	Natural	2,01
		PT04MON0602	Ribeira dos Tourais	Rios do Norte de Pequena Dimensão	Natural	8,37
		PT04MON0604	Rio de Mel	Rios do Norte de Pequena Dimensão	Natural	3,11
		PT04MON0606	Rio Mondego	Rios do Norte de Pequena Dimensão	Natural	35,13
		PT04MON0611	Ribeira de Arca	Rios do Norte de Pequena Dimensão	Natural	2,20
		PT04MON0614	Rio Seia	Rios do Norte de Pequena Dimensão	Natural	25,60
		PT04MON0615	Ribeiro do Esporão	Rios do Norte de Pequena Dimensão	Natural	9,76
		PT04MON0616	Rio Cobral	Rios do Norte de Pequena Dimensão	Natural	14,77
		PT04MON0618A	Rio Mondego	Rios do Norte de Média-Grande Dimensão	Natural	49,77
		PT04MON0618B	Rio Mondego	Rios do Norte de Média-Grande Dimensão	Natural	70,63
		PT04MON0623	Ribeira de Mortágua	Rios do Norte de Pequena Dimensão	Natural	43,71
		PT04MON0625	Rio de Cavalos	Rios do Norte de Pequena Dimensão	Natural	22,50
		PT04MON0627	Ribeira da Marmeleira	Rios do Norte de Pequena Dimensão	Natural	8,88
		PT04MON0628	Ribeira de Tábua	Rios do Norte de Pequena Dimensão	Natural	4,49
		PT04MON0631	Ribeira de Mortágua	Rios do Norte de Média-Grande Dimensão	Natural	9,09
		PT04MON0632	Ribeira de São Simão	Rios do Norte de Pequena Dimensão	Natural	7,36
		PT04MON0636	Ribeira de Aveledo	Rios do Norte de Pequena Dimensão	Natural	6,22
		PT04MON0637	Ribeiro do Botão	Rios do Litoral Centro	Natural	5,65
		PT04MON0638A	Rio Mondego (HMWB - Jusante Aç. Raiva)	Rios do Norte de Média-Grande Dimensão	Fortemente modificada	12,70
		PT04MON0644	Ribeira de Ançã	Rios do Litoral Centro	Natural	12,06
		PT04MON0646	Rio Resmungão	Rios do Litoral Centro	Natural	4,59
		PT04MON0649	Rio dos Fornos	Rios do Litoral Centro	Natural	10,07
		PT04MON0650	Ribeira de Ançã	Rios do Litoral Centro	Natural	4,80
		PT04MON0652	Vala do Norte	Rios do Litoral Centro	Natural	10,71
Mondego	Mondego	PT04MON0653	Ribeira de Poiães	Rios do Norte de Pequena Dimensão	Natural	6,88
		PT04MON0656	Ribeira de Lorvão	Rios do Norte de Pequena Dimensão	Natural	6,11
		PT04MON0657	Vala de Ançã	Rios do Litoral Centro	Natural	12,85

Bacia	Sub-bacia	Código	Designação	Tipologia	Natureza	Comprimento (km)
Mondego		PT04MON0662	Ribeira de Moinhos	Rios do Litoral Centro	Natural	2,13
		PT04MON0663	Ribeira de Frades	Rios do Litoral Centro	Natural	6,83
		PT04MON0664	Vala dos Moinhos	Rios do Litoral Centro	Natural	15,92
		PT04MON0665A	Rio Ceira	Rios do Litoral Centro	Natural	23,87
		PT04MON0666A	Rio Mondego	Rios do Norte de Média-Grande Dimensão	Natural	15,28
		PT04MON0667	Rio Sótão	Rios do Norte de Pequena Dimensão	Natural	14,26
		PT04MON0668	Rio Ceira	Rios do Norte de Média-Grande Dimensão	Natural	17,75
		PT04MON0670	Ribeira do Alquebe	Rios do Norte de Pequena Dimensão	Natural	5,17
		PT04MON0671	Ribeira de Celavisa	Rios do Norte de Pequena Dimensão	Natural	7,64
		PT04MON0672	Ribeira do Tapado	Rios do Norte de Pequena Dimensão	Natural	4,61
		PT04MON0673	Vala de Alfarelos	Rios do Litoral Centro	Natural	45,18
		PT04MON0674	Vala Real	Rios do Litoral Centro	Fortemente modificada	23,99
		PT04MON0675	Vala de Alfarelos (HMWB - Jusante Aç. Ponte Coimbra)	Rios do Litoral Centro	Fortemente modificada	35,13
		PT04MON0676	Rio Arouce	Rios do Norte de Pequena Dimensão	Natural	7,11
		PT04MON0677	Vala Real	Rios do Litoral Centro	Natural	45,70
		PT04MON0678	Rio Ceira	Rios do Norte de Pequena Dimensão	Natural	31,41
		PT04MON0679	Rio Ceira	Rios do Norte de Média-Grande Dimensão	Natural	49,85
		PT04MON0680	Rio Arunca	Rios do Litoral Centro	Natural	80,62
		PT04MON0683	Vala de Anços	Rios do Litoral Centro	Natural	12,48
		PT04MON0684	Ribeiro do Corterredor	Rios do Norte de Pequena Dimensão	Natural	3,76
		PT04MON0686	Vala do Moinho	Rios do Litoral Centro	Natural	3,28
		PT04MON0687	Ribeira de Brunhos	Rios do Litoral Centro	Natural	2,76
		PT04MON0689	Ribeira de Bruscos	Rios do Litoral Centro	Natural	9,21
		PT04MON0690	Rio Arouce	Rios do Norte de Pequena Dimensão	Natural	6,47
		PT04MON0691	Rio Pranto	Rios do Litoral Centro	Natural	59,50
		PT04MON0692	Rio Dueça ou Corvo	Rios do Norte de Média-Grande Dimensão	Natural	7,50
		PT04MON0693	Ribeira Alheda	Rios do Norte de Pequena Dimensão	Natural	6,78
		PT04MON0694	Ribeiro da Milhariça	Rios do Litoral Centro	Natural	6,25
		PT04MON0695	Rio Dueça ou Corvo	Rios do Norte de Pequena Dimensão	Natural	16,19
PT04MON0696	Ribeira da Venda Nova	Rios do Litoral Centro	Natural	8,26		
PT04MON0697	Rio Anços	Rios do Litoral Centro	Natural	19,76		
PT04MON0698	Ribeira do Furadouro	Rios do Litoral Centro	Natural	4,63		
PT04MON0699	Ribeira Sabugueira	Rios do Norte de Pequena Dimensão	Natural	5,31		
Mondego	Mondego	PT04MON0700	afluente do Rio Arunca	Rios do Litoral Centro	Natural	6,13
		PT04MON0701	Ribeira de Valmar	Rios do Litoral Centro	Natural	11,14
-	-	PT04ART0004A	Vale do Lis	Artificial	Artificial	44,44 (*)

Bacia	Sub-bacia	Código	Designação	Tipologia	Natureza	Comprimento (km)
-	-	PT04ART0003A	Burgães	Artificial	Artificial	12,35(*)
-	-	PT04ART00028	Baixo Mondego	Artificial	Artificial	45,38(*)
Vouga	Vouga	PT04VOU0505	Rio Vouga	Rios do Norte de Pequena Dimensão	Natural	2,69
		PT04VOU0506	Rio Caima	Rios do Norte de Pequena Dimensão	Natural	21,40
		PT04VOU0507	Ribeira de Mosgoso	Rios do Norte de Pequena Dimensão	Natural	3,68
		PT04VOU0508	Esteiro da Vagem	Rios do Norte de Pequena Dimensão	Natural	39,99
		PT04VOU0509	Rio Gonde	Rios do Norte de Pequena Dimensão	Natural	16,40
		PT04VOU0510	Rio Fontela	Rios do Norte de Pequena Dimensão	Natural	3,87
		PT04VOU0511	Rio Antuã	Rios do Norte de Pequena Dimensão	Natural	39,28
		PT04VOU0512	Rio Arões	Rios Montanhosos do Norte	Natural	4,67
		PT04VOU0513A	Rio Teixeira	Rios Montanhosos do Norte	Natural	11,19
		PT04VOU0515	Rio Sul	Rios do Norte de Pequena Dimensão	Natural	31,72
		PT04VOU0516	Rio Vouga	Rios do Norte de Pequena Dimensão	Natural	32,32
		PT04VOU0517	Rio Pisão	Rios do Norte de Pequena Dimensão	Natural	3,49
		PT04VOU0518	Ribeiro do Rebentão	Rios do Norte de Pequena Dimensão	Natural	4,81
		PT04VOU0519	Rio de Mel	Rios do Norte de Pequena Dimensão	Natural	28,52
		PT04VOU0520	Rio Vouga	Rios do Norte de Média-Grande Dimensão	Natural	33,62
		PT04VOU0521	Ribeiro de Pinho	Rios do Norte de Pequena Dimensão	Natural	2,10
		PT04VOU0522A	Ribeiro da Gaia	Rios do Norte de Pequena Dimensão	Natural	2,35
		PT04VOU0523	Rio Caima	Rios do Norte de Média-Grande Dimensão	Natural	16,72
		PT04VOU0524	Ribeira da Felgueira	Rios do Norte de Pequena Dimensão	Natural	5,70
		PT04VOU0526	Rio Troço	Rios do Norte de Pequena Dimensão	Natural	13,28
		PT04VOU0527	afluente do Rio Vouga	Rios do Norte de Pequena Dimensão	Natural	6,04
		PT04VOU0528A	Rio Lordelo	Rios do Norte de Pequena Dimensão	Natural	4,74
		PT04VOU0529A	Rio Valoso	Rios do Norte de Pequena Dimensão	Natural	15,60
		PT04VOU0530A	Rio Vouga	Rios do Norte de Média-Grande Dimensão	Natural	24,56
		PT04VOU0531A	Ribeiro da Ponte de Mézio	Rios do Norte de Pequena Dimensão	Natural	2,51
		PT04VOU0532A	Rio Gresso	Rios do Norte de Pequena Dimensão	Natural	2,29
		PT04VOU0533	Ribeira de Ribamá	Rios do Norte de Pequena Dimensão	Natural	11,08
		PT04VOU0534	Rio Zela	Rios do Norte de Pequena Dimensão	Natural	5,66
		PT04VOU0535	Rio Mau	Rios do Norte de Pequena Dimensão	Natural	4,24
		PT04VOU0537	Rio Antuã	Rios do Norte de Média-Grande Dimensão	Natural	17,68
	PT04VOU0538A	Ribeira da Salgueira	Rios do Norte de Pequena Dimensão	Natural	5,71	
	PT04VOU0539	Rio Jardim	Rios do Norte de Pequena Dimensão	Natural	4,41	
	PT04VOU0540	Esteiro de Canela	Rios do Norte de Pequena Dimensão	Natural	3,41	
Vouga	Vouga	PT04VOU0541	Rio Filvida	Rios do Norte de Pequena Dimensão	Natural	10,45
		PT04VOU0542	Ribeira do Fontão	Rios do Litoral Centro	Natural	14,33
		PT04VOU0543A	Rio Cértima	Rios do Litoral Centro	Natural	74,85

Bacia	Sub-bacia	Código	Designação	Tipologia	Natureza	Comprimento (km)
		PT04VOU0543B	Rio Águeda	Rios do Litoral Centro	Natural	17,24
		PT04VOU0543C	Rio Vouga	Rios do Litoral Centro	Natural	29,92
		PT04VOU0544	Rio Mau	Rios do Norte de Pequena Dimensão	Natural	8,47
		PT04VOU0545	Ribeira da Alombada	Rios do Norte de Pequena Dimensão	Natural	12,22
		PT04VOU0546A	Rio Vouga (HMWB - Jusante B. Ermida)	Rios do Norte de Média-Grande Dimensão	Fortemente modificada	11,60
		PT04VOU0548	Rio Alfusqueiro	Rios do Norte de Pequena Dimensão	Natural	26,31
		PT04VOU0549	Rio Alcofra	Rios do Norte de Pequena Dimensão	Natural	8,44
		PT04VOU0551	Rio Alcofra	Rios Montanhosos do Norte	Natural	6,23
		PT04VOU0553	Rio Vouga	Rios do Norte de Média-Grande Dimensão	Natural	26,42
		PT04VOU0554	Rio Marnel	Rios do Norte de Pequena Dimensão	Natural	23,06
		PT04VOU0555	Rio Águeda	Rios Montanhosos do Norte	Natural	5,82
		PT04VOU0556	Ribeira de Souto	Rios Montanhosos do Norte	Natural	7,97
		PT04VOU0557	Vala Real	Rios do Litoral Centro	Natural	6,11
		PT04VOU0558	Ribeiro de Dornas	Rios do Norte de Pequena Dimensão	Natural	6,39
		PT04VOU0559	Rio Águeda	Rios do Norte de Média-Grande Dimensão	Natural	36,08
		PT04VOU0560	Rio Águeda	Rios do Norte de Pequena Dimensão	Natural	22,00
		PT04VOU0561	Rio Agadão	Rios do Norte de Pequena Dimensão	Natural	13,95
		PT04VOU0562	Ribeira da Belazaima	Rios do Norte de Pequena Dimensão	Natural	6,41
		PT04VOU0563	Rio Boco	Rios do Litoral Centro	Natural	23,73
		PT04VOU0564	Rio Levira	Rios do Litoral Centro	Natural	24,38
		PT04VOU0565	Rio Agadão	Rios Montanhosos do Norte	Natural	3,76
		PT04VOU0566	Vala do Regente Rei	Rios do Litoral Centro	Natural	41,41
		PT04VOU0567	Rio da Serra da Cabria	Rios do Litoral Centro	Natural	11,08
		PT04VOU0568	afluente da Vala da Cana	Rios do Litoral Centro	Natural	17,18
		PT04VOU0569	Ribeira de São Lourenço	Rios do Litoral Centro	Natural	2,55
		PT04VOU0570	Rio da Serra	Rios do Litoral Centro	Natural	27,27
PT04VOU0571	Rio da Ponte	Rios do Litoral Centro	Natural	7,77		
PT04VOU0572	Ribeira da Corujeira	Rios do Litoral Centro	Natural	38,17		

(*) Inclui a extensão subterrânea da massa de água

A tabela I.2. apresenta as massas de água superficial da categoria lagos (albufeiras) delimitadas na RH.

Tabela I.2 - Massas de água superficial da categoria lagos (albufeiras) delimitadas na RH

Bacia	Sub-bacia	Código	Designação	Tipologia	Natureza	Área (km ²)
Mondego	Alva	PT04MON0620	Albufeira de Vale Rossim	Norte	Fortemente modificada	0,40
		PT04MON0629	Albufeira Lagoa Comprida	Norte	Fortemente modificada	0,77
		PT04MON0654	Albufeira das Fronhas	Norte	Fortemente modificada	3,13

Bacia	Sub-bacia	Código	Designação	Tipologia	Natureza	Área (km ²)
	Dão	PT04MON0583	Albufeira de Fagilde	Norte	Fortemente modificada	0,77
	Mondego	PT04MON0597	Albufeira do Caldeirão (Mondego)	Norte	Fortemente modificada	0,60
		PT04MON0633	Albufeira da Agueira	Norte	Fortemente modificada	17,02
		PT04MON0635	Albufeira da Raiva	Norte	Fortemente modificada	2,09
		PT04MON0661	Açude Ponte Coimbra	Norte	Fortemente modificada	1,08
Vouga	Vouga	PT04VOU0546B	Albufeira de Ermida	Norte	Fortemente modificada	0,47
		PT04VOU0546C	Albufeira de Ribeiradio	Norte	Fortemente modificada	6,02

A tabela I.3 apresenta as massas de água superficial da categoria águas de transição delimitadas na RH.

Tabela I.3 - Massas de água superficial da categoria águas de transição delimitadas na RH

Bacia	Sub-bacia	Código	Designação	Tipologia	Natureza	Área (km ²)
Lis	Lis	PT04LIS0704	Lis	Estuário mesotidal homogéneo c/ desc irreg de rio	Natural	0,37
Mondego	Mondego	PT04MON0681	Mondego-WB1	Estuário mesotidal homogéneo c/ desc irreg de rio	Fortemente modificada	3,57
	Mondego	PT04MON0682	Mondego-WB2	Estuário mesotidal homogéneo c/ desc irreg de rio	Natural	2,71
	Mondego	PT04MON0685	Mondego-WB1-HMWB	Estuário mesotidal homogéneo c/ desc irreg de rio	Fortemente modificada	0,55
	Mondego	PT04MON0688	Mondego-WB3	Estuário mesotidal homogéneo c/ desc irreg de rio	Fortemente modificada	1,74
Vouga	Vouga	PT04VOU0514	Ria Aveiro-WB5	Estuário mesotidal homogéneo c/ desc irreg de rio	Natural	21,15
		PT04VOU0536	Ria Aveiro-WB4	Estuário mesotidal homogéneo c/ desc irreg de rio	Natural	8,97
		PT04VOU0547	Ria Aveiro-WB2	Estuário mesotidal homogéneo c/ desc irreg de rio	Fortemente modificada	70,77
		PT04VOU0550	Ria Aveiro-WB3	Estuário mesotidal homogéneo c/ desc irreg de rio	Natural	11,08
		PT04VOU0552	Ria Aveiro-WB1	Estuário mesotidal homogéneo c/ desc irreg de rio	Natural	8,82

A tabela I.4 apresenta as massas de água superficial da categoria águas costeiras delimitadas na RH.

Tabela I.4 - Massas de água superficial da categoria águas costeiras delimitadas na RH

Bacia	Sub-bacia	Código	Designação	Tipologia	Natureza	Área (km ²)
Costeiras	Costeiras do Mondego	PT04COST7	CWB-I-3	Costa Atlântica mesotidal exposta	Natural	62,09
	Costeiras do Vouga	PT04COST4	CWB-II-1B	Costa Atlântica mesotidal exposta	Natural	116,86
		PT04COST5	CWB-I-2	Costa Atlântica mesotidal exposta	Natural	30,30
	Costeiras entre o Mondego e o Lis	PT04COST89A	CWB-II-3A	Costa Atlântica mesotidal exposta	Natural	315,71
Costeiras entre o Vouga e o Mondego	PT04COST6	CWB-II-2	Costa Atlântica mesotidal exposta	Natural	83,78	

A tabela I.5 apresenta a massa de água superficial da categoria águas territoriais.

Tabela I.5 - Massa de água superficial da categoria águas territoriais

Código	Designação	Tipologia	Natureza	Área (km ²)
PT04TEW04	Água Territorial da RH4A	Não aplicável	Natural	1976,57

A tabela I.6 apresenta as massas de água subterrânea delimitadas na RH.

Tabela I.6 - Massas de água subterrânea delimitadas na RH

Código	Designação	Área (km ²)
PT04A0X1	MACIÇO ANTIGO INDIFERENCIADO DA BACIA DO VOUGA	2 029,80
PT04A0X2	MACIÇO ANTIGO INDIFERENCIADO DA BACIA DO MONDEGO	4 826,04
PT04A12	LUSO	15,29
PT04O01_C2	ORLA OCIDENTAL INDIFERENCIADO DA BACIA DO VOUGA	287,92
PT04O02	ORLA OCIDENTAL INDIFERENCIADO DA BACIA DO MONDEGO	330,66
PT04O03	ORLA OCIDENTAL INDIFERENCIADO DA BACIA DO LIS	139,67
PT04O1_C2	QUATERNÁRIO DE AVEIRO	930,89
PT04O10_C2	LEIROSA - MONTE REAL	223,25
PT04O11_C2	SICÓ - ALVAÍZERE	331,71
PT04O12	VIEIRA DE LEIRIA - MARINHA GRANDE	320,50
PT04O14	POUSOS - CARANGUEJEIRA	102,18
PT04O2	CRETÁCICO DE AVEIRO	893,63
PT04O29	LOURIÇAL	588,25
PT04O3	CÁRSICO DA BAIARRADA	316,44
PT04O30	VISO - QUERIDAS	186,21
PT04O31_C2	CONDEIXA - ALFARELOS	186,15
PT04O4	ANÇÃ - CANTANHEDE	39,59
PT04O5	TENTÚGAL	162,05
PT04O6_C2	ALUVIÕES DO MONDEGO	151,53
PT04O7	FIGUEIRA DA FOZ - GESTEIRA	63,51
PT04O8	VERRIDE	15,23
PT04O9_C2	PENELA - TOMAR	245,86