

# PLANO DE GESTÃO DE REGIÃO HIDROGRÁFICA

3.º Ciclo | 2022 – 2027

## MINHO E LIMA (RH1)



Parte 2 | Caracterização e Diagnóstico  
ANEXO I – Lista das massas de água

Maio | 2023



## ÍNDICE

Tabela I.1 - Massas de água superficial da categoria rios delimitadas na RH .....	4
Tabela I.2 - Massas de água superficial da categoria lagos (albufeiras) delimitadas na RH.....	5
Tabela I.3 - Massas de água superficial da categoria águas de transição delimitadas na RH .....	6
Tabela I.4 - Massas de água superficial da categoria águas costeiras delimitadas na RH .....	6
Tabela I.5 - Massas de água superficial da categoria águas territoriais .....	6
Tabela I.6 - Massas de água subterrânea delimitadas na RH .....	6

# ANEXO I

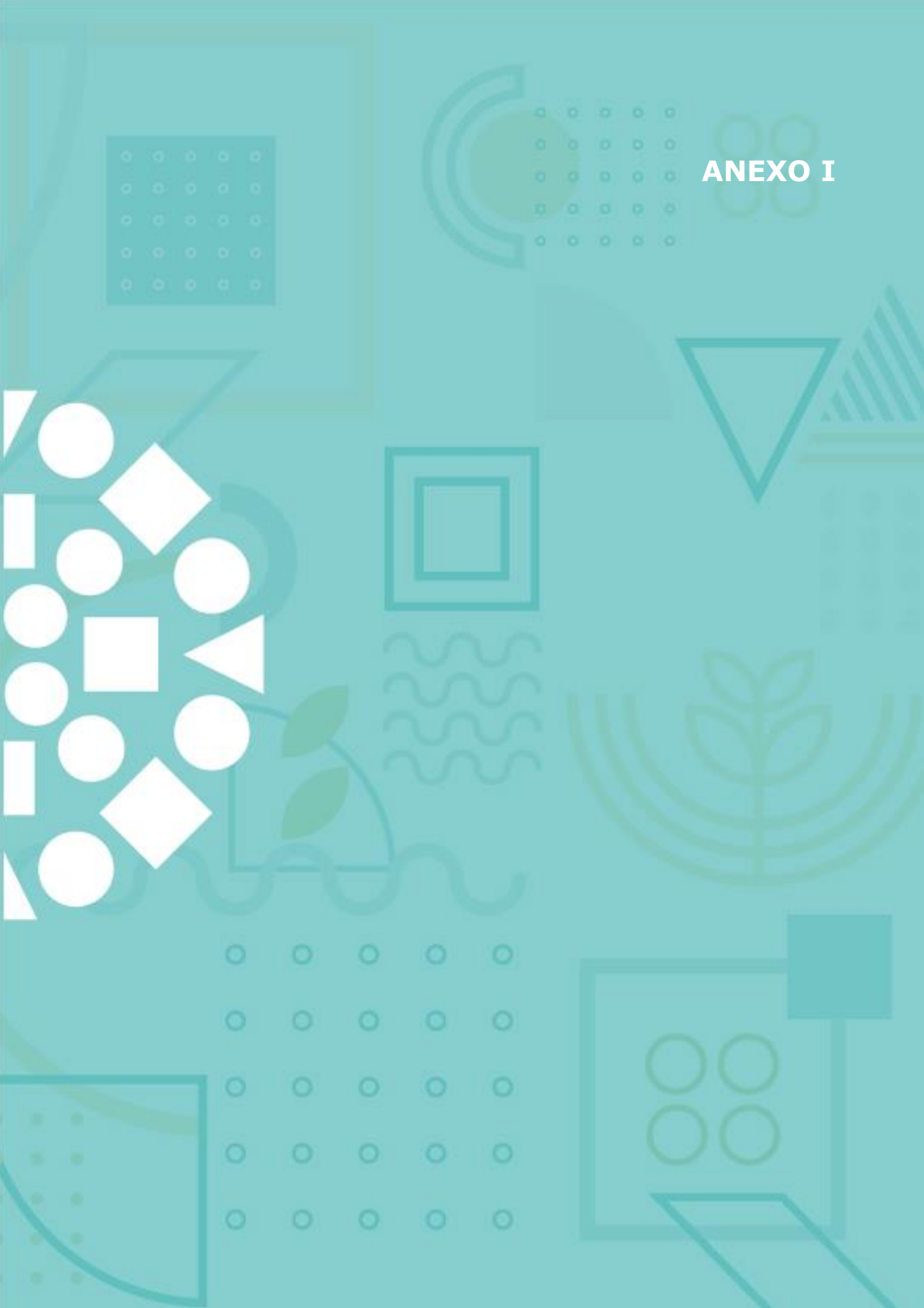

A tabela I.1. apresenta as massas de água superficial da categoria rios delimitadas na RH.

**Tabela I.1 - Massas de água superficial da categoria rios delimitadas na RH**

Bacia	Sub-bacia	Código	Designação	Tipologia	Natureza	Comprimento (km)
Costeiras	Costeiras entre o Minho e o Lima	PT01NOR0716	Rio Âncora	Rios do Norte de Pequena Dimensão	Natural	17,91
		PT01NOR0717	Rio de Cabanas	Rios do Norte de Pequena Dimensão	Natural	2,03
		PT01NOR0718	Ribeira do Pego	Rios do Norte de Pequena Dimensão	Natural	2,18
Lima	Lima	PT01LIM0024I	Rio Castro Laboreiro	Rios Montanhosos do Norte	Natural	8,61
	Lima	PT01LIM0024N	Rio Castro Laboreiro	Rios Montanhosos do Norte	Natural	14,28
	Lima	PT01LIM0025	Rio da Peneda	Rios Montanhosos do Norte	Natural	13,60
	Lima	PT01LIM0026	Rio Vez	Rios Montanhosos do Norte	Natural	35,44
	Lima	PT01LIM0029	Rio Ázere	Rios Montanhosos do Norte	Natural	10,39
	Lima	PT01LIM0030	Rio Adrão	Rios Montanhosos do Norte	Natural	6,14
	Lima	PT01LIM0031	Afluente do Rio Vez	Rios Montanhosos do Norte	Natural	4,92
	Lima	PT01LIM0032	Rio Lima (HMWB - Jusante B. Alto Lindoso)	Rios do Norte de Média-Grande Dimensão	Fortemente modificada	10,38
	Lima	PT01LIM0033	Rio de Froufe	Rios Montanhosos do Norte	Natural	7,86
	Lima	PT01LIM0034	Rio Tamente	Rios Montanhosos do Norte	Natural	5,91
	Lima	PT01LIM0035	Rio Tora	Rios Montanhosos do Norte	Natural	4,12
	Lima	PT01LIM0037	Rio Vade	Rios do Norte de Pequena Dimensão	Natural	14,33
	Lima	PT01LIM0038	Rio Vez	Rios do Norte de Média-Grande Dimensão	Natural	16,52
	Lima	PT01LIM0039	Rio de Germil	Rios Montanhosos do Norte	Natural	3,83
	Lima	PT01LIM0040	Rio Estorãos	Rios Montanhosos do Norte	Natural	4,19
	Lima	PT01LIM0041	Rio Lima (HMWB - Jusante B. Touvedo)	Rios do Norte de Média-Grande Dimensão	Fortemente modificada	12,34
	Lima	PT01LIM0042	Rio Cabrão	Rios Montanhosos do Norte	Natural	5,63
	Lima	PT01LIM0043	Ribeiro do Couto	Rios Montanhosos do Norte	Natural	2,26
	Lima	PT01LIM0044	Rio Estorãos	Rios Montanhosos do Norte	Natural	3,96
	Lima	PT01LIM0045	Rio Labruja	Rios do Norte de Pequena Dimensão	Natural	11,69
	Lima	PT01LIM0047	Rio Trovela	Rios do Norte de Pequena Dimensão	Natural	5,40
	Lima	PT01LIM0048	Rio Estorãos	Rios do Norte de Pequena Dimensão	Natural	4,00
	Lima	PT01LIM0049	Rio de Pontido	Rios do Norte de Pequena Dimensão	Natural	3,95
	Lima	PT01LIM0050	Ribeira da Silveira	Rios Montanhosos do Norte	Natural	6,32
	Lima	PT01LIM0051	Rio Trovela	Rios Montanhosos do Norte	Natural	5,83
	Lima	PT01LIM0052	Ribeira de Lourinhal	Rios do Norte de Pequena Dimensão	Natural	2,45
	Lima	PT01LIM0053	Rio Seixo	Rios do Norte de Pequena Dimensão	Natural	2,72
	Lima	PT01LIM0054	Ribeira de Nogueira	Rios do Norte de Pequena Dimensão	Natural	3,44
Lima	PT01LIM0055	Ribeira de Portuzelo	Rios do Norte de Pequena Dimensão	Natural	6,14	
Lima	PT01LIM0058	Ribeira de Anha	Rios do Norte de Pequena Dimensão	Natural	4,30	

Bacia	Sub-bacia	Código	Designação	Tipologia	Natureza	Comprimento (km)
Minho	Minho	PT01MIN0001I	Rio Trancoso	Rios do Norte de Pequena Dimensão	Natural	9,62
	Minho	PT01MIN0002	Ribeiro de São Lourenço	Rios do Norte de Pequena Dimensão	Natural	4,59
	Minho	PT01MIN0003	Ribeiro do Ameal	Rios do Norte de Pequena Dimensão	Natural	4,16
	Minho	PT01MIN0004	Rio Mouro	Rios do Norte de Média-Grande Dimensão	Natural	3,89
	Minho	PT01MIN0005	Rio da Gadanha	Rios do Norte de Pequena Dimensão	Natural	16,16
	Minho	PT01MIN0006I	Rio Minho (HMWB - Jusante B. Frieira)	Grandes Rios do Norte (Rios Minho e Douro)	Fortemente modificada	40,90
	Minho	PT01MIN0007	Rio Mouro	Rios do Norte de Média-Grande Dimensão	Natural	4,58
	Minho	PT01MIN0008A	Rio Manco	Rios do Norte de Pequena Dimensão	Natural	4,87
	Minho	PT01MIN0009	Rio Mouro	Rios Montanhosos do Norte	Natural	8,26
	Minho	PT01MIN0010	Rio Mouro	Rios Montanhosos do Norte	Natural	11,13
	Minho	PT01MIN0011	Rio Mouro	Rios Montanhosos do Norte	Natural	8,03
	Minho	PT01MIN0012A	Ribeira de Veiga de Mira	Rios do Norte de Pequena Dimensão	Natural	9,17
	Minho	PT01MIN0013A	Ribeira das Insuas	Rios do Norte de Pequena Dimensão	Natural	5,32
	Minho	PT01MIN0014I	Rio Minho	Grandes Rios do Norte (Rios Minho e Douro)	Natural	15,93
	Minho	PT01MIN0015	Rio Coura	Rios Montanhosos do Norte	Natural	10,92
	Minho	PT01MIN0016I	Rio Minho	Grandes Rios do Norte (Rios Minho e Douro)	Natural	12,59
	Minho	PT01MIN0017	Rio Coura	Rios do Norte de Pequena Dimensão	Natural	8,87
	Minho	PT01MIN0020	Ribeiro de São João	Rios Montanhosos do Norte	Natural	6,53
	Minho	PT01MIN0021	Rio Coura	Rios do Norte de Média-Grande Dimensão	Natural	31,19
	Minho	PT01MIN0022	Rio Tinto	Rios do Norte de Pequena Dimensão	Natural	4,34
Neiva	Neiva	PT01NOR0719	Rio Neiva	Rios do Norte de Pequena Dimensão	Natural	28,42
	Neiva	PT01NOR0720	Ribeira dos Reis Magnos	Rios do Norte de Pequena Dimensão	Natural	2,63
	Neiva	PT01NOR0721	Rio Neiva	Rios do Norte de Média-Grande Dimensão	Natural	9,23
	Neiva	PT01NOR0722	Ribeira da Aldeia	Rios do Norte de Pequena Dimensão	Natural	2,94
	Neiva	PT01NOR0723	Ribeira de São Vicente	Rios do Norte de Pequena Dimensão	Natural	2,71

A tabela I.2. apresenta as massas de água superficial da categoria lagos (albufeiras) delimitadas na RH.

**Tabela I.2 - Massas de água superficial da categoria lagos (albufeiras) delimitadas na RH**

Bacia	Sub-bacia	Código	Designação	Tipologia	Natureza	Área (km <sup>2</sup> )
Lima	Lima	PT01LIM0028	Albufeira do Alto Lindoso	Norte	Fortemente modificada	9,94
		PT01LIM0036	Albufeira de Touvedo	Norte	Fortemente modificada	1,40
		PT01LIM0060	Albufeira de Salas	Norte	Fortemente modificada	4,69

A tabela I.3 apresenta as massas de água superficial da categoria águas de transição delimitadas na RH.

**Tabela I.3 - Massas de água superficial da categoria águas de transição delimitadas na RH**

Bacia	Sub-bacia	Código	Designação	Tipologia	Natureza	Área (km <sup>2</sup> )
Lima	Lima	PT01LIM0046	Lima-WB4	Estuário mesotidal estratificado	Natural	0,95
		PT01LIM0056	Lima-WB3	Estuário mesotidal estratificado	Natural	3,68
		PT01LIM0057	Lima-WB2	Estuário mesotidal estratificado	Natural	3,17
		PT01LIM0059	Lima-WB1	Estuário mesotidal estratificado	Fortemente modificada	3,53
Minho	Minho	PT01MIN0018	Minho-WB2	Estuário mesotidal estratificado	Natural	9,75
		PT01MIN0019	Minho-WB5	Estuário mesotidal estratificado	Natural	2,05
		PT01MIN0023	Minho-WB1	Estuário mesotidal estratificado	Natural	5,23
Neiva	Neiva	PT01NOR0724	Neiva	Estuário mesotidal estratificado	Natural	0,29

A tabela I.4 apresenta as massas de água superficial da categoria águas costeiras delimitadas na RH.

**Tabela I.4 - Massas de água superficial da categoria águas costeiras delimitadas na RH**

Bacia	Sub-bacia	Código	Designação	Tipologia	Natureza	Área (km <sup>2</sup> )
Costeiras	Costeiras do Minho Internacional	PT01COST20	Internacional-Minho	Costa Atlântica mesotidal exposta	Natural	5,53
	Costeiras entre o Minho e o Lima	PT01COST1N	CWB-I-1A	Costa Atlântica mesotidal exposta	Natural	52,69

A tabela I.5 apresenta a massa de água superficial da categoria águas territoriais.

**Tabela I.5 - Massa de água superficial da categoria águas territoriais**

Código	Designação	Tipologia	Natureza	Área (km <sup>2</sup> )
PT01TEW01	Água Territorial da RH1	Não aplicável	Natural	719,19

A tabela I.6 apresenta as massas de água subterrânea delimitadas na RH.

**Tabela I.6 - Massas de água subterrânea delimitadas na RH**

Código	Designação	Área (km <sup>2</sup> )
PT01A0X1	Maciço antigo indiferenciado da bacia do Minho	939,12
PT01A0X2_ZV2006	Maciço antigo indiferenciado da bacia do Lima	1445,58