

LEGENDA

- ..... Cartografia Imprecisa
- - - - - Limite da UOPG
- ACESSOS E ESTACIONAMENTO**
- ↳ Acesso de Serviço
- ↳ Acesso Viário a manter
- ↳ Acesso Pedonal a manter
- ↳ Acesso Pedonal Proposto
- ▨ Passeio Marítimo a manter
- ▨ Passeio Marítimo Proposto
- ▨ Estacionamento a manter
- ▨ Estacionamento Proposto
- ZONAMENTO E USOS**
- UBn Unidade Balear
- ▨ Corredor afecto à Actividade Piscatória

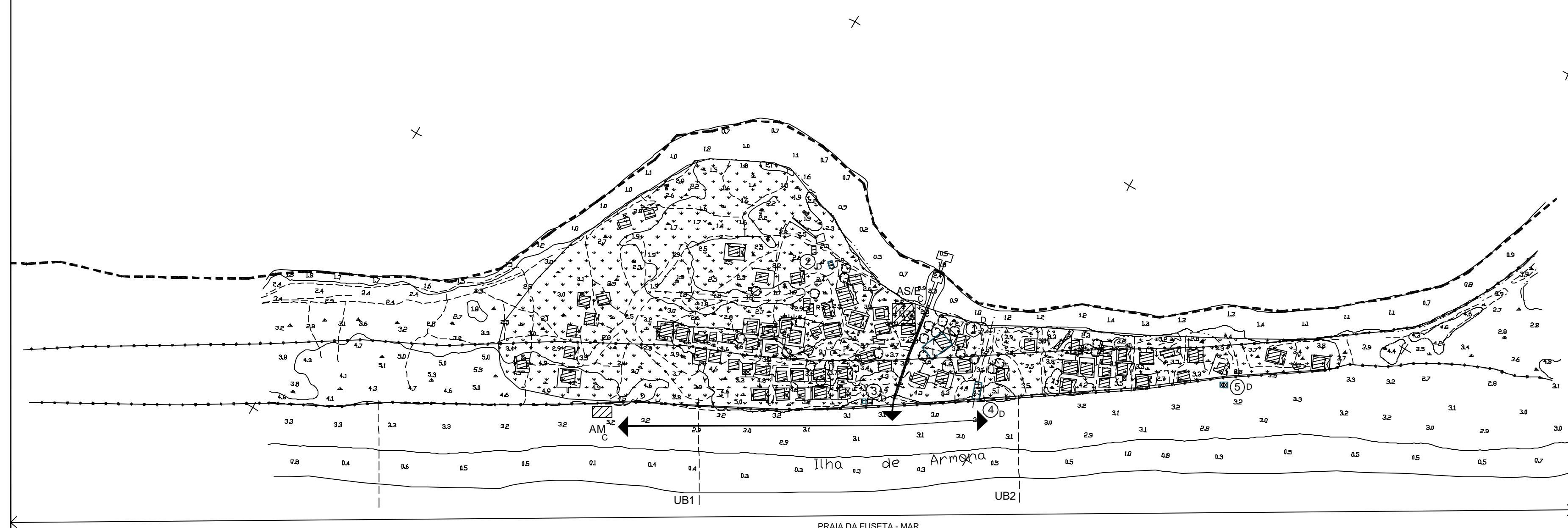
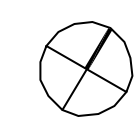

PRAIA DA FUSETA - MAR

- APOIOS E EQUIPAMENTOS:**
- INSTALAÇÕES EXISTENTES:**
- ⊗ Instalação existente com indicação da terapêutica proposta (a)
- TIPO DE ACÇÕES**
- RM Remodelação
- C Construção
- D Demolição
- APOIOS PROPOSTOS:**
- AM Apoio de Praia Mínimo
- AS Apoio de Praia Simples
- AC Apoio de Praia Completo
- AS/E Apoio Simples com Equipamento Associado
- AC/E Apoio Completo com Equipamento Associado
- ▨ Área de localização preferencial de Apoio e/ou Equipamento
- ▨ Polígono de implantação de Apoios de Praia e/ou Equipamentos
- OUTRAS INTERVENÇÕES**
- ↳ Recuperação dunar
- ↳ Renaturalização de Áreas Degradadas
- ▨ Medidas Correctivas de Erosão Superficial
- ▨ Áreas de Lazer Equipadas
- RESTRIÇÕES**
- ▨ Faixa de Protecção (para terra)
- ▨ Faixa de protecção (para o mar, em litoral de arriba)

NOTAS:  
(a) - As Instalações Existentes para as quais não são propostas quaisquer terapêuticas deverão ser equacionadas no âmbito dos Projectos de Praia;

PRAIA DA FUSETA - MAR - PRAIA DO TIPO III - EQUIPADA DE USO CONDICIONADO - CAPACIDADE DE CARGA DE 1550 UTENTES

Cliente: <b>ICN Instituto da Conservação da Natureza</b>					
Constrói: <b>Plural</b> <b>Biodesign</b> <b>HIDROPROJECTO</b>					
Projecto: <b>POOC VILAMOURA - V.R. DE STº ANTÓNIO: PLANOS DE PRAIA</b>			Título: <b>PRAIA DA FUSETA - MAR</b>		
Fase	Código	Escala	Data	Substitui	Desenho
	6004	1:2000	27 MA 2003	Substituído	10.1