

PLANO DE GESTÃO DE REGIÃO HIDROGRÁFICA

3.º Ciclo | 2022 – 2027

VOUGA, MONDEGO E LIS (RH4A)



Parte 6 | Programa de medidas

**ANEXO I – Avaliação final do programa de medidas do
2.º ciclo – 2016-2021**

Maio | 2023



ÍNDICE

ANEXO I	2
AVALIAÇÃO FINAL DO PROGRAMA DE MEDIDAS 2016-2021	1
1. ENTIDADES RESPONSÁVEIS PELAS MEDIDAS	1
1.1. MEDIDAS REGIONAIS	1
1.2. MEDIDAS ESPECÍFICAS	2
2. ANÁLISE DA EXECUÇÃO FÍSICA DAS MEDIDAS.....	4
2.1. MEDIDAS REGIONAIS	4
2.2. MEDIDAS ESPECÍFICAS	5
3. ANÁLISE DA EXECUÇÃO FINANCEIRA DAS MEDIDAS.....	6
3.1. MEDIDAS REGIONAIS	7
3.2. MEDIDAS ESPECÍFICAS	10
TABELA A – MEDIDAS REGIONAIS	15
TABELA B – MEDIDAS ESPECÍFICAS	21

ÍNDICE DE FIGURAS

Figura 1 – Distribuição do número de medidas regionais pelas entidades responsáveis	1
Figura 2 – Ponto de situação das medidas regionais	5
Figura 3 – Ponto de situação das medidas específicas	6
Figura 4 – Execução financeira das medidas regionais	8
Figura 5 – Execução financeira nacional e comunitária das medidas regionais	9
Figura 6 – Investimento realizado por ano	10
Figura 7 – Execução financeira das medidas específicas	11
Figura 8 – Execução financeira nacional e comunitária das medidas específicas	13
Figura 9 – Investimento realizado por ano	13

ÍNDICE DE QUADROS

Quadro 1 – Número de medidas específicas distribuídas pelas entidades responsáveis	2
Quadro 2 – Legenda aplicada para classificar o ponto de situação das medidas	4
Quadro 3 – Ponto de situação das medidas regionais, por eixo, no final de 2021	4
Quadro 4 – Ponto de situação das medidas específicas, por eixo, no final de 2021	6
Quadro 5 – Investimento, programação e execução financeira das medidas regionais até ao final de 2021	7
Quadro 6 – Execução financeira no final de 2021 (valores em milhares de euros).....	8
Quadro 7 – Execução financeira das medidas específicas até final de 2021	10
Quadro 8 – Execução financeira no final de 2021 (valores em milhares de euros).....	12

ANEXO I

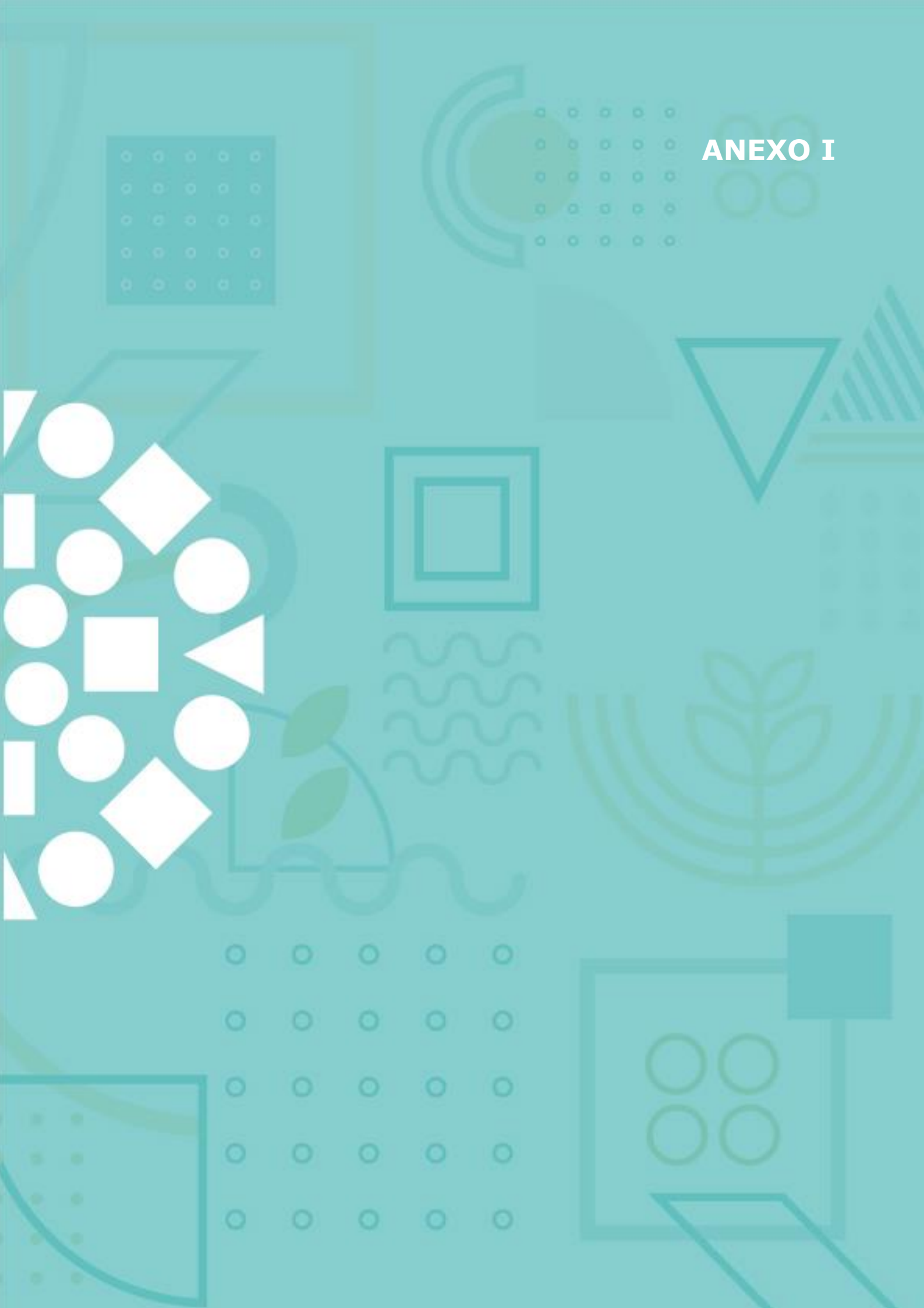

Avaliação final do programa de medidas 2016-2021

A avaliação final do programa de medidas foi, à semelhança das avaliações anteriores, dividida de acordo com os dois âmbitos: medidas regionais e medidas específicas. Numa primeira fase foi realizada uma análise da execução física das medidas, seguida da análise da execução financeira.

1. Entidades responsáveis pelas medidas

A programação física e financeira das medidas foi estabelecida no Plano de Gestão de Região Hidrográfica (PGRH) do 2.º ciclo (2016-2021). A análise do ponto de situação das medidas baseou-se na informação fornecida pelas entidades responsáveis pela execução das medidas acerca do ponto de situação da sua implementação no período correspondente aos anos de 2016 a 2021.

1.1. Medidas regionais

As medidas regionais foram analisadas em conjunto para todas as regiões hidrográficas (RH), sendo que muitas delas são mesmo de âmbito nacional e o seu ponto de situação é comum para todas as RH. Nos casos em que a implementação destas medidas é diferenciada por RH, foi efetuada a necessária desagregação da informação.

Na Figura 1 apresenta-se a distribuição do número de medidas regionais pelas entidades responsáveis pela sua implementação.



Figura 1 – Distribuição do número de medidas regionais pelas entidades responsáveis

Pela análise do gráfico anterior, verifica-se que cerca de 46% das medidas são da responsabilidade da APA, sendo que o peso dos agricultores também é representativo, com responsabilidade por cerca de 16% das medidas regionais, devido às medidas e ações constantes no Programa de Desenvolvimento Rural 2014-2020 (PDR 2020). Aquando da definição do programa de medidas, no início do 2.º ciclo, apenas eram conhecidos os eixos de financiamento do PDR 2020 que poderiam, de alguma forma, contribuir para os objetivos do PGRH e por isso foram englobados nas medidas regionais, apesar de as candidaturas, depois de serem efetuadas, se tornarem medidas específicas, mas em que não foi possível conhecer o seu universo de forma diferenciada por região hidrográfica.

1.2. Medidas específicas

As medidas específicas analisadas para esta região hidrográfica incidem diretamente sobre as pressões significativas identificadas nas suas massas de água.

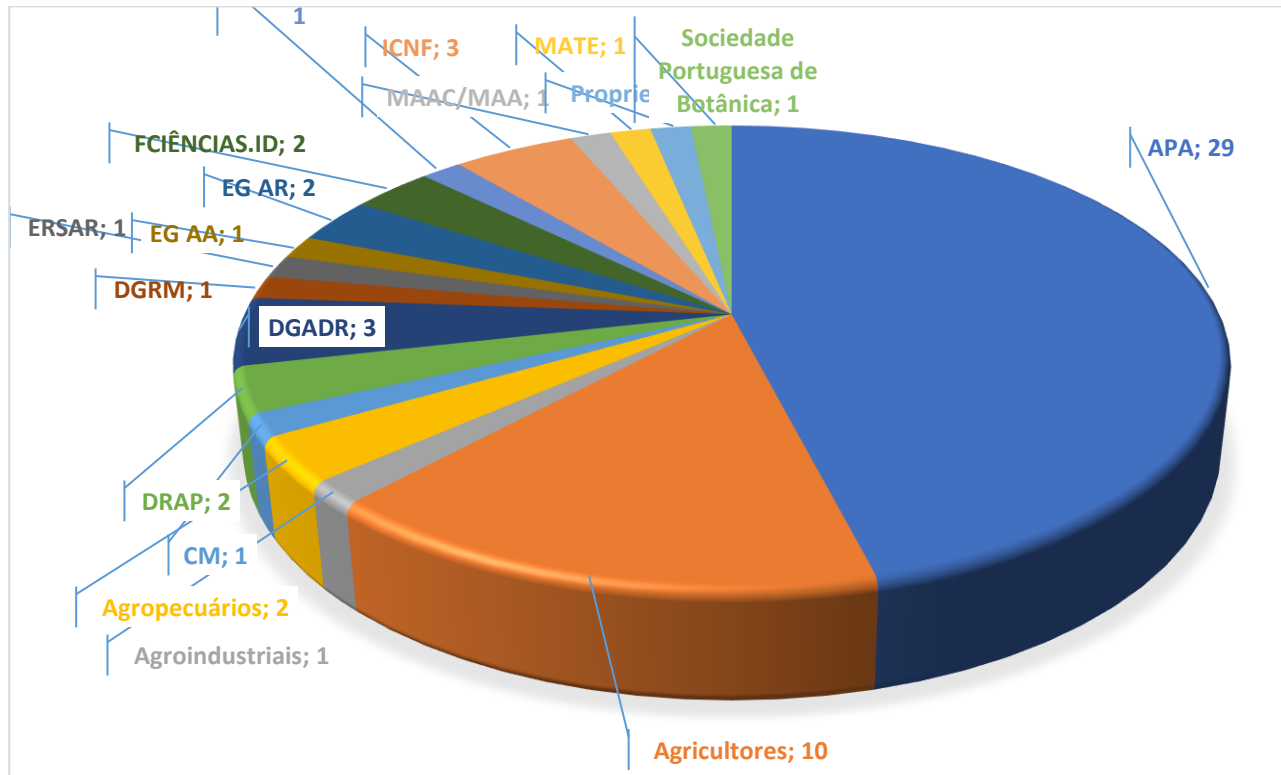
No Quadro 1 apresenta-se a distribuição do número de medidas específicas, que constavam no 2.º ciclo dos PGRH, pelas entidades responsáveis pela sua implementação.

Quadro 1 – Número de medidas específicas distribuídas pelas entidades responsáveis

Entidade responsável	Nº de medidas
ABMG - Águas do Baixo Mondego e Gândara	6
Administração do Porto da Figueira da Foz	1
Administração do Porto de Aveiro	1
Águas da Figueira	4
Águas da Região de Aveiro	10
Águas de Coimbra	2
Águas de S. João	1
Águas do Centro Litoral	19
Águas do Vale do Tejo	3
Águas Públicas da Serra da Estrela	2
APA - Agência Portuguesa do Ambiente	41
APIN - Empresa Intermunicipal de Ambiente do Pinhal Interior	4
CM Anadia	1
CM Arganil	7
CM Batalha	1
CM Cantanhede	2
CM Carregal do Sal	3
CM Castro Daire	1
CM Celorico da Beira	13
CM Condeixa-a-Nova	10
CM Figueira da Foz	1
CM Góis	1
CM Gouveia	11
CM Guarda	1
CM Leiria	3
CM Lousã	4
CM Marinha Grande	2
CM Mangualde	10
CM Mealhada	4

Entidade responsável	Nº de medidas
CM Mira	2
CM Miranda do Corvo	2
CM Montemor-o-Velho	7
CM Mortágua	3
CM Nelas	11
CM Oliveira de Azeméis	2
CM Oliveira de Frades	2
CM Oliveira do Hospital	11
CM Ourém	1
CM Penacova	2
CM Penalva do Castelo	8
CM Penela	2
CM Pombal	9
CM Santa Comba Dão	2
CM São Pedro do Sul	11
CM Sátão	1
CM Seia	11
CM Sever do Vouga	1
CM Soure	4
CM Tábua	6
CM Tondela	8
CM Trancoso	1
CM Vagos	1
CM Vale de Cambra	2
CM Vila Nova de Poiares	3
CM Vouzela	4
Comunidade Intermunicipal da Região de Coimbra	1
Direção Regional de Agricultura e Pescas do Centro	2
DGADR - Direção-Geral de Agricultura e Desenvolvimento Rural	1
DGRM - Direção-Geral de Recursos Naturais, Segurança e Serviços Marítimos	2
EDM - Empresa de Desenvolvimento Mineiro	6
EDP	2
EIMAR - Empresa Intermunicipal de Águas Residuais	6
ERASE - Agrupamento para a regeneração Ambiental dos Solos de Estarreja	1
GREENVOUGA	1
ICNF - Instituto da Conservação da Natureza e das Florestas	1
INOVA - Empresa de Desenvolvimento Económico e Social de Cantanhede	5
Polis Litoral da Ria de Aveiro	2
Serviços Municipalizados de Água e Saneamento da CM Leiria	1
Serviços Municipalizados de Água e Saneamento de Viseu	10
Sociedade Gestora do Aproveitamento Hidroelétrico de Ribeiradio-Ermida	1
Valoragudo	1

As Câmaras Municipais são responsáveis por 58% do total das medidas, enquanto a APA também tem aqui um papel relevante, sendo responsável por 12% do total de medidas.

2. Análise da execução física das medidas

A análise da execução física das medidas foi efetuada para o período de 2016 a 2021 em que o ponto de situação foi classificado com base na legenda explicitada no Quadro 2.

Quadro 2 – Legenda aplicada para classificar o ponto de situação das medidas

Ponto de Situação	Descrição
Executada	Medida executada até 2021, inclusive.
Em execução	Medida cuja execução decorre durante o 2.º ciclo, mas que se prolonga para o 3.º ciclo.
Executada em contínuo	Medida executada até 2021, inclusive, mas cuja execução é contínua.
Não executada neste ciclo	Medida que não foi executada no 2.º ciclo, mas que será executada no 3.º ciclo dos PGRH.
Não executada	Medida que não foi executada.
Não aplicável	Medida regional que não é aplicada a determinada região hidrográfica.

2.1. Medidas regionais

Apresenta-se de seguida a síntese do ponto de situação da implementação de todas as medidas regionais, por eixo de medida no Quadro 3 e na Figura 2 ao nível de toda a região.

Quadro 3 – Ponto de situação das medidas regionais, por eixo, no final de 2021

Ponto de situação das medidas	N.º de medidas									Total
	PTE1	PTE2	PTE3	PTE4	PTE5	PTE6	PTE7	PTE8	PTE9	
Executada	8	3	2		2		5	1	3	24
Executada em contínuo	9	2			2		3	1	3	20
Em execução				1			1	2		4
Não executada neste ciclo		3			1	2				6
Não executada	2		1	1	2		1		2	9
Não aplicável										0
TOTAL	19	8	3	2	7	2	10	4	8	63

PTE1 Redução ou eliminação de cargas poluentes; PTE2 Promoção da sustentabilidade das captações de água; PTE3 Minimização de alterações hidromorfológicas; PTE4 Controlo de espécies exóticas e pragas; PTE5 Minimização de riscos; PTE6 Recuperação de custos dos serviços da água; PTE7 Aumento do conhecimento; PTE8 Promoção da sensibilização; PTE9 Adequação do quadro normativo.

Como total de medidas regionais têm-se 63, uma vez que das 62 medidas regionais publicadas existem algumas que foram agregadas (três medidas) e também foram consideradas quatro novas medidas regionais durante o período de vigência do 2.º ciclo.

Assim, e conforme explicado no relatório de Avaliação Intercalar da Implementação das Medidas publicado em 2019, as medidas agregadas são as seguintes:

- PTE1P04M02_SUP_RH - *Rever os TURH das ETAR urbanas não PRTR que descarregam substâncias prioritárias tendo em conta as unidades industriais ligadas à rede de drenagem das águas residuais urbanas* foi agregada com a medida PTE1P03M01_SUP_RH - *Rever os TURH das ETAR urbanas não PRTR que descarregam substâncias perigosas prioritárias tendo em conta as unidades industriais ligadas à rede de drenagem das águas residuais urbanas*;
- PTE7P01M08_RH - *Criar um sistema de informação de apoio à gestão económica da água* foi agregada com a medida PTE7P01M09_RH - *Plataforma de Gestão do PGRH*;

- PTE5P01M01_SUP_RH - Adotar práticas agrícolas benéficas para o clima e o ambiente/“Greening” foi agregada com as medidas do PDR 2020.

As novas medidas regionais são as seguintes:

- PTE7P01M21_RH - Lista Vermelha da Flora Vasculare de Portugal Continental;
- PTE8P01M01_SUP_RH - Revisão do Livro Vermelho dos peixes de águas dulciaquícolas e migradores (diádroinos) de Portugal Continental e desenvolvimento de um sistema de informação sobre as mesmas espécies;
- PTE8P01M02_SUP_RH - Elaboração da Lista Vermelha de grupos de Invertebrados Terrestres e de Água Doce de Portugal Continental;
- PTE4P01M09_SUP_RH - Prevenção e Gestão da Introdução de Espécies Exóticas Invasoras.



Figura 2 – Ponto de situação das medidas regionais

Constata-se que, em termos de ponto de situação final da implementação das medidas, em 2021 existem 38% de medidas executadas e 32% das medidas são executadas em contínuo, uma vez que correspondem a tarefas contínuas da competência das próprias entidades, nomeadamente licenciamento, fiscalização e monitorização. Apenas 6% das medidas estão em execução, o que implica que a sua concretização continua durante o período de vigência do 3.º ciclo. Nesta avaliação final também se aferiram as medidas que não vão ser executadas neste ciclo (10%) e, portanto, são medidas transferidas para o 3.º ciclo, e aquelas que não vão ser, de todo, executadas por razões várias (14%).

2.2. Medidas específicas

No Quadro 4 e na Figura 3 apresenta-se a síntese do ponto de situação da implementação das medidas específicas.

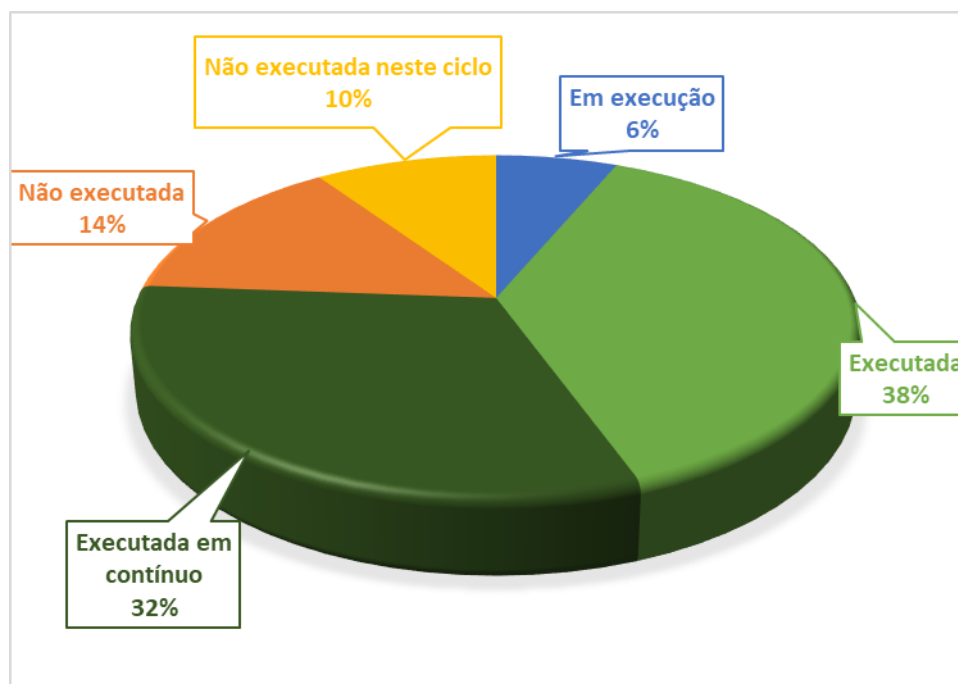
Quadro 4 – Ponto de situação das medidas específicas, por eixo, no final de 2021

Ponto de situação das medidas	N.º de medidas									TOTAL
	PTE1	PTE2	PTE3	PTE4	PTE5	PTE6	PTE7	PTE8	PTE9	
Executada	138	3	35	1	1			1		179
Em execução	53	11	6	2	1					73
Não executada	5									5
Executada em contínuo		1								1
Não executada neste ciclo	33		4							37
TOTAL	229	15	45	3	2	0	0	1	0	295

PTE1 Redução ou eliminação de cargas poluentes; PTE2 Promoção da sustentabilidade das captações de água; PTE3 Minimização de alterações hidromorfológicas; PTE4 Controlo de espécies exóticas e pragas; PTE5 Minimização de riscos; PTE6 Recuperação de custos dos serviços da água; PTE7 Aumento do conhecimento; PTE8 Promoção da sensibilização; PTE9 Adequação do quadro normativo.



Figura 3 – Ponto de situação das medidas específicas

No final de 2021, 61% das medidas estavam executadas e 0,3% das medidas são executadas em contínuo, enquanto 25% das medidas estavam em execução, o que implica que a sua concretização continua durante o período de vigência do 3.º ciclo. Nesta avaliação final também se aferiram as medidas que não vão ser executadas neste ciclo (12%) e, portanto, são medidas transferidas para o 3.º ciclo, e aquelas que não vão ser, de todo, executadas por razões várias (2%).

3. Análise da execução financeira das medidas

A análise da execução financeira foi realizada para o período de 2016 a 2021. Os investimentos realizados foram, ainda, desagregados pelas componentes nacional e comunitária, de forma a evidenciar o esforço financeiro do país na implementação destas medidas e os contributos do financiamento comunitário.

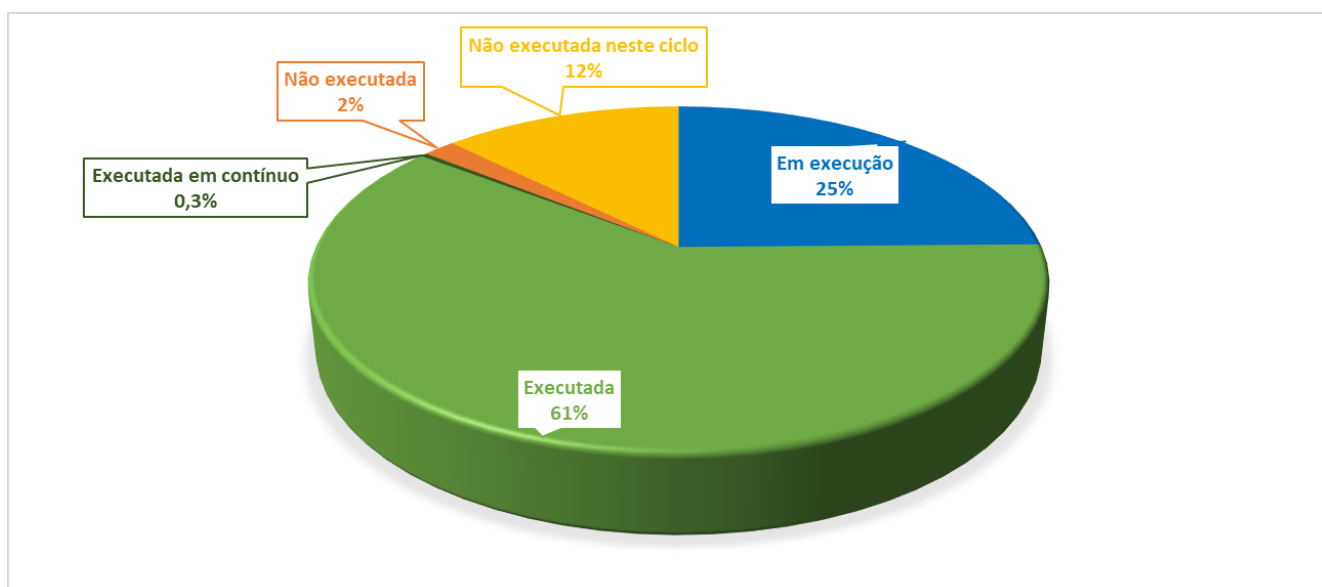
A análise comparativa baseou-se na programação financeira do investimento previsto no PGRH publicado face à efetiva execução financeira desse mesmo investimento, considerando o período de 2016 a 2021. Determinou-se a taxa de execução atual, ou seja, a razão entre o investimento executado até 2021 e o final,

para avaliar o que falta ainda concretizar na implementação de cada uma das medidas que continuam em execução durante o 3.º ciclo.

3.1. Medidas regionais

No Quadro 5 e na Figura 4 apresenta-se a síntese da execução financeira das medidas regionais, onde se distingue o número de medidas publicadas no PGRH do 2.º ciclo e o número de medidas existentes no final desse ciclo, assim como o investimento previsto e investimento final.

Quadro 5 – Investimento, programação e execução financeira das medidas regionais até ao final de 2021

Eixo de Medida	Total de medidas publicadas	Investimento previsto (mil €)	Total de medidas finais	Investimento final (mil €)	Programação financeira (após 2021) (mil €)	Execução financeira (2016-2021) (mil €)	Taxa de execução (%)
PTE1 – Redução ou eliminação de cargas poluentes	20	245,00	19	277,94	-	277,94	100%
PTE2 – Promoção da sustentabilidade das captações de água	8	190,00	8	75,18	-	75,18	100%
PTE3 – Minimização de alterações hidromorfológicas	3	68,00	3	10,73	-	10,73	100%
PTE4 – Controlo de espécies exóticas e pragas	1	-	2	49,84	6,341	43,50	87%
PTE5 – Minimização de riscos	8	530,00	7	42,63	-	42,63	100%
PTE6 – Recuperação de custos dos serviços da água	2	-	2	-	-	-	
PTE7 – Aumento do conhecimento	10	720,00	10	868,87	14,250	854,62	98%
PTE8 – Promoção da sensibilização	2	50,00	4	124,09	17,865	106,23	86%
PTE9 – Adequação do quadro normativo	8	642,00	8	102,03	-	102,03	100%
TOTAL	62	2 445,00	63	1 551,31	38,457	1 512,85	98%

Constata-se que, no total, o investimento final é cerca de 37% inferior ao investimento previsto. Em termos globais, a taxa de execução financeira do período 2016-2021, face ao total do investimento, ronda os 98%, o que traduz que o restante que falta entra no período de vigência do 3.º ciclo.

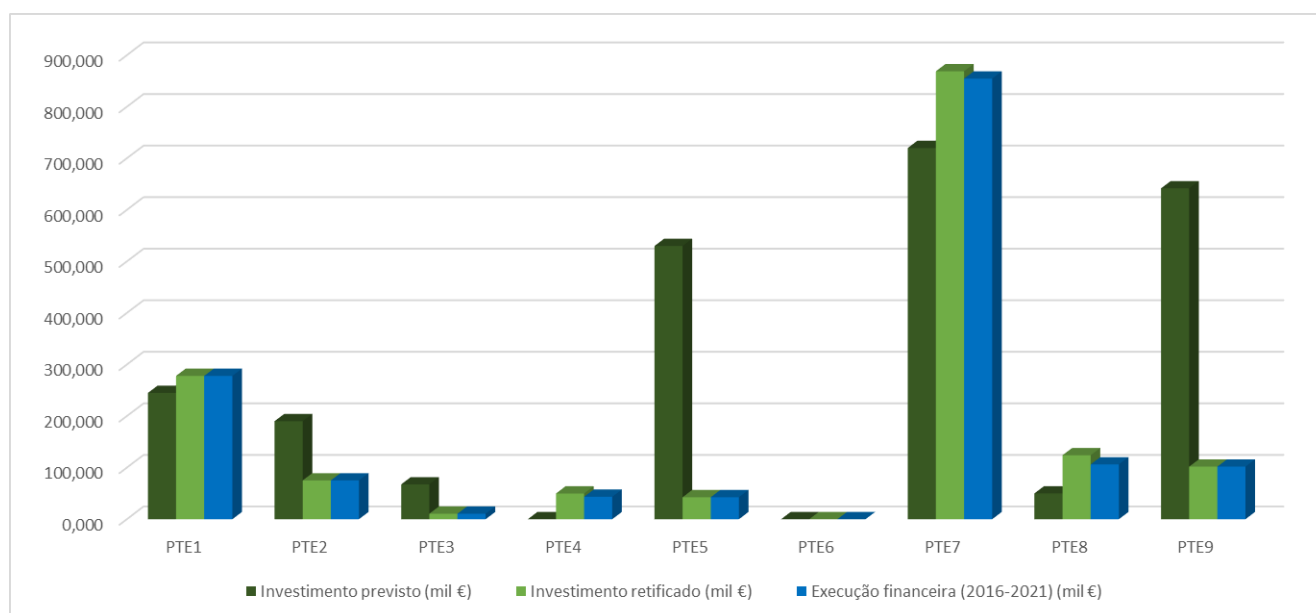

PTE1 Redução ou eliminação de cargas poluentes; PTE2 Promoção da sustentabilidade das captações de água; PTE3 Minimização de alterações hidromorfológicas; PTE4 Controlo de espécies exóticas e pragas; PTE5 Minimização de riscos; PTE6 Recuperação de custos dos serviços da água; PTE7 Aumento do conhecimento; PTE8 Promoção da sensibilização; PTE9 Adequação do quadro normativo.

Figura 4 – Execução financeira das medidas regionais

Os eixos com maior diferença no investimento final, face ao investimento previsto, sendo superior, foram o PTE1 com mais 13% devido à execução dos investimentos do PDR 2020 que inicialmente não havia previsão, o PTE4 onde não havia investimento inicial, PTE7 com um aumento de 21% e o PTE8 com um aumento de 148% pela integração das novas medidas. Por outro lado, os eixos em que o investimento final foi inferior ao investimento previsto foram o PTE2 que diminui 60%, o PTE3 que diminui 84%, o PTE5 que diminui 92% e o PTE9 que diminui 84%. Quanto à execução financeira no período 2016-2021, face ao total do investimento retificado, os eixos que ainda não atingiram os 100% são o PTE4, PTE7 e o PTE8 porque o prazo de execução só termina no 3.º ciclo.

De forma a avaliar a repartição do investimento final e da sua execução pelas diferentes fontes de financiamento, discriminou-se a componente nacional e a comunitária por eixo de medida (Quadro 6), cujos resultados estão esquematizados na Figura 5.

Quadro 6 – Execução financeira no final de 2021 (valores em milhares de euros)

Eixo de Medida	Execução nacional (mil €)	Componente nacional (%)	Execução comunitária (mil €)	Componente comunitária (%)	Execução financeira (2016-2021) (mil €)
PTE1	148,40	53%	129,54	47%	277,94
PTE2	31,09	41%	44,09	59%	75,18
PTE3	1,609	15%	9,12	85%	10,73
PTE4	4,19	10%	39,31	90%	43,50
PTE5	6,39	15%	36,23	85%	42,63
PTE6	-	-	-	-	-
PTE7	174,47	20%	680,15	80%	854,62
PTE8	15,20	14%	91,03	86%	106,23
PTE9	15,30	15%	86,73	85%	102,03
TOTAL	396,66	26%	1 116,20	74%	1 512,85

Verifica-se que, em termos globais, a componente comunitária foi superior à componente nacional, representando cerca de 74% do investimento total, o que mostra a importância do apoio comunitário na implementação das medidas.

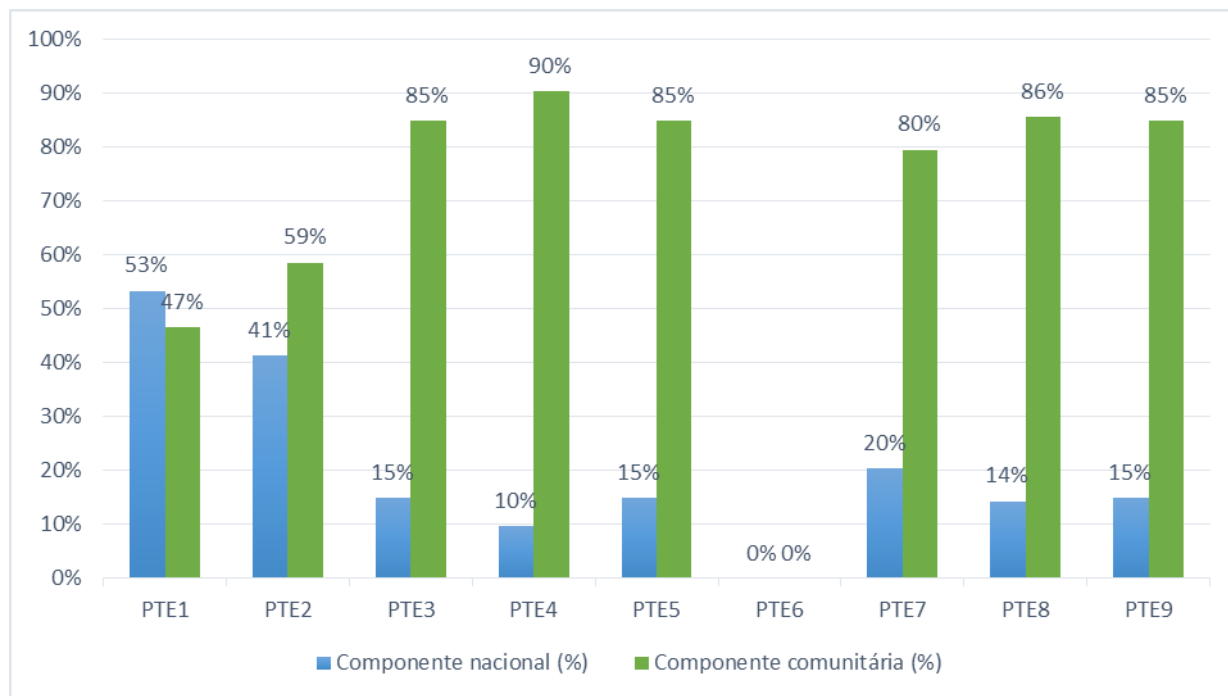

PTE1 Redução ou eliminação de cargas poluentes; PTE2 Promoção da sustentabilidade das captações de água; PTE3 Minimização de alterações hidromorfológicas; PTE4 Controlo de espécies exóticas e pragas; PTE5 Minimização de riscos; PTE6 Recuperação de custos dos serviços da água; PTE7 Aumento do conhecimento; PTE8 Promoção da sensibilização; PTE9 Adequação do quadro normativo.

Figura 5 – Execução financeira nacional e comunitária das medidas regionais

As maiores participações comunitárias observam-se nos eixos PTE3, PTE4, PTE5, PTE7, PTE8 e PTE9, enquanto o esforço nacional está mais concentrado no eixo PTE1 e PTE2.

Na Figura 6 apresenta-se uma comparação, por ano, dos investimentos realizados nesta avaliação final.



Figura 6 – Investimento realizado por ano

Verifica-se que o ano de maior realização do investimento foi em 2019 (33%) e o menor investimento irá ser após 2021 (2%). Na realidade, cerca de 70% da execução financeira ocorreu entre o período de 2019 a 2021.

3.2. Medidas específicas

O programa de medidas dos PGRH pode sofrer alterações ao longo do ciclo de planeamento, por diversas razões, e o 2.º ciclo não foi exceção. Por um lado, podem ter sido previstas medidas que acabaram por não ser implementadas, devido a serem definidas outras soluções mais eficientes e apropriadas, ou por agregação a outras medidas existentes, e por outro lado, podem surgir novas medidas, que não estavam inicialmente programadas, para dar resposta a novos acontecimentos não previstos.

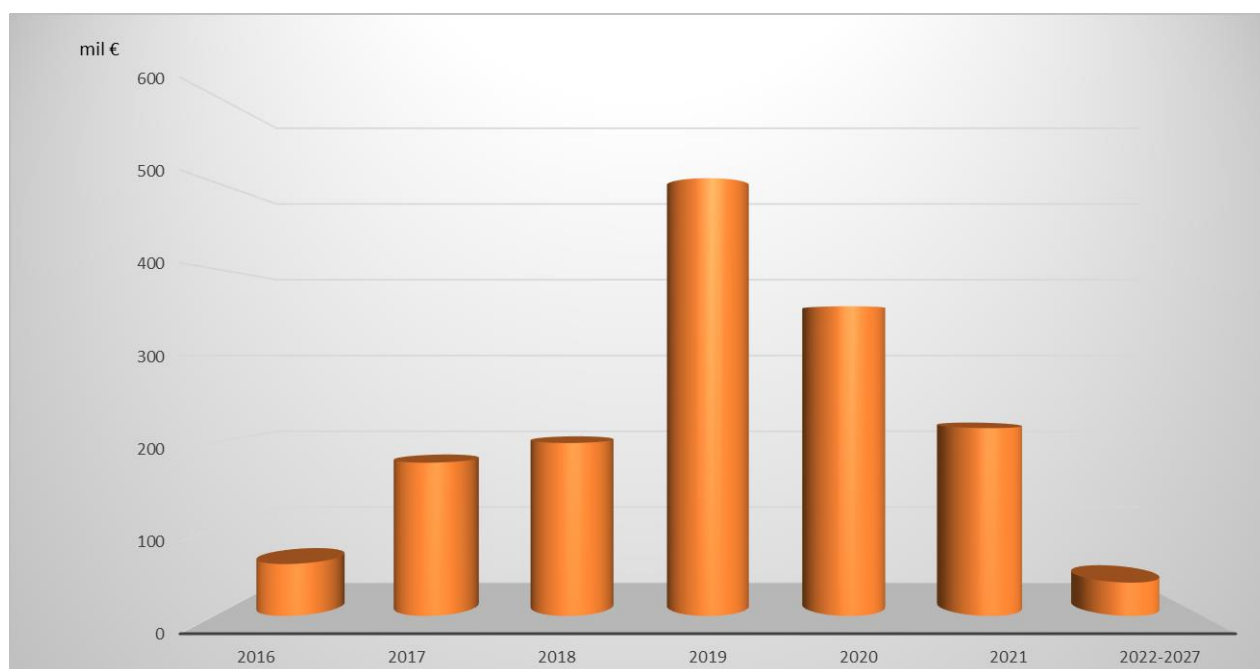
No Quadro 7 e na Figura 7 apresenta-se a síntese da execução financeira das medidas específicas, onde se distingue o número de medidas publicadas no PGRH do 2.º ciclo e o número de medidas existentes no final desse ciclo, assim como o investimento previsto e investimento final.

Quadro 7 – Execução financeira das medidas específicas até final de 2021

Eixo de Medida	Total de medidas publicadas	Investimento previsto (mil €)	Total de medidas finais	Investimento final (mil €)	Programação financeira (após 2021) (mil €)	Execução financeira (2016-2021) (mil €)	Taxa de execução (%)
PTE1 – Redução ou eliminação de cargas poluentes	59	143 196,00	229	173 554,53	30 966,55	142 587,98	82%
PTE2 – Promoção da sustentabilidade das captações de água	2	2 767,00	15	15 332,47	5 923,20	9 409,27	61%

Eixo de Medida	Total de medidas publicadas	Investimento previsto (mil €)	Total de medidas finais	Investimento final (mil €)	Programação financeira (após 2021) (mil €)	Execução financeira (2016-2021) (mil €)	Taxa de execução (%)
PTE3 – Minimização de alterações hidromorfológicas	11	58 229,00	45	69 464,29	29 704,21	39 760,08	57%
PTE4 – Controlo de espécies exóticas e pragas	1	60,00	3	846,34	419,73	426,61	50%
PTE5 – Minimização de riscos	1	30,00	2	1 900,00	1 620,32	279,68	15%
PTE6 – Recuperação de custos dos serviços da água	0	-	0	-	-	-	-
PTE7 – Aumento do conhecimento	0	-	0	-	-	-	-
PTE8 – Promoção da sensibilização	1	20,00	1	20,00	-	20,00	100%
PTE9 – Adequação do quadro normativo	0	-	0	-	-	-	-
TOTAL	75	204 302,00	295	261 117,64	68 634,02	192 483,62	74%

Constata-se que, no total, o investimento final é cerca de 28% superior ao investimento previsto, apesar do número de medidas no final ter tido um crescimento de cerca de 293% face ao número de medidas publicadas. Em termos globais, a taxa de execução financeira do período 2016-2021, face ao total do investimento, ronda os 74%, o que traduz que o restante que falta entra no período de vigência do 3.º ciclo.

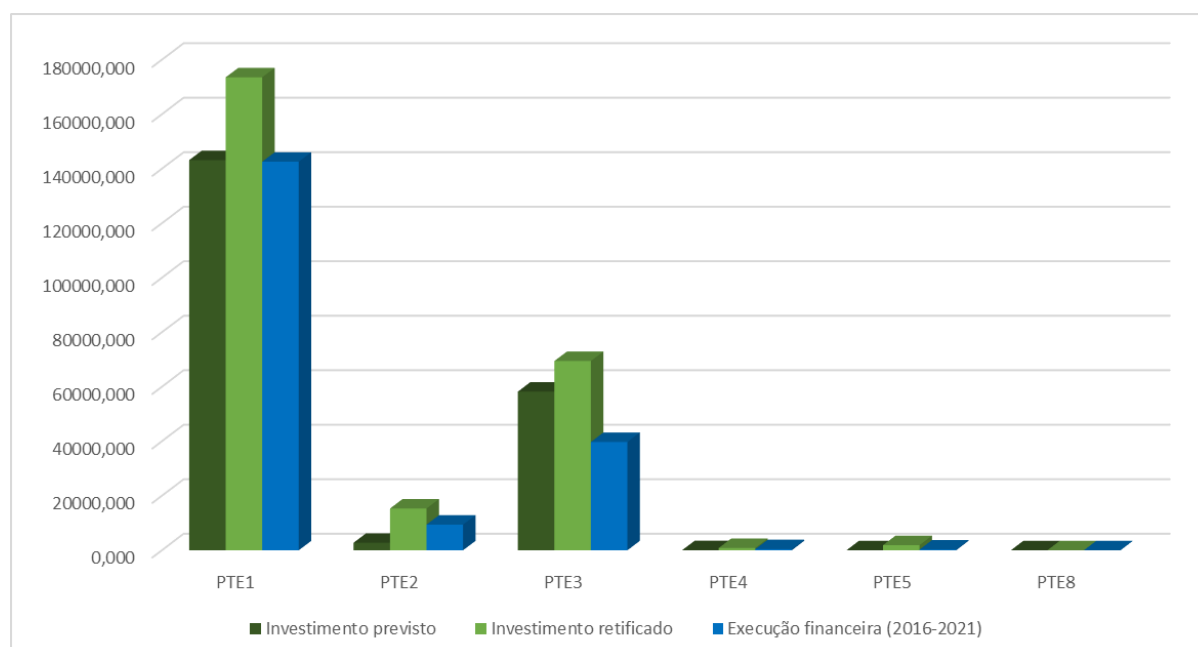

PTE1 Redução ou eliminação de cargas poluentes; PTE2 Promoção da sustentabilidade das captações de água; PTE3 Minimização de alterações hidromorfológicas; PTE4 Controlo de espécies exóticas e pragas; PTE5 Minimização de riscos; PTE6 Recuperação de custos dos serviços da água; PTE7 Aumento do conhecimento; PTE8 Promoção da sensibilização; PTE9 Adequação do quadro normativo.

Figura 7 – Execução financeira das medidas específicas

Os eixos com maior diferença no investimento final, face ao investimento previsto, sendo superior, foram os PTE4 e PTE5 com aumentos muito elevados, uma vez que as estimativas ficaram muito aquém do que foi realizado, seguido do PTE2 com um aumento de cerca de 450%, dado que também houve um aumento no número de medidas. O eixo PTE1 teve um aumento de apenas 21%, e o PTE3 também teve um aumento de apenas 19%, apesar do aumento significativo de medidas em ambos os eixos. Quanto à execução financeira no período 2016-2021, face ao total do investimento final, o eixo que atingiu os 100% foi apenas o PTE8, enquanto nos restantes eixos o prazo de execução só termina no 3.º ciclo.

No Quadro 8 e na Figura 8 apresenta-se a síntese da componente financeira das medidas.

Quadro 8 – Execução financeira no final de 2021 (valores em milhares de euros)

Eixo de Medida	Investimento nacional	Componente nacional (%)	Investimento comunitário	Componente comunitária (%)	Investimento total
PTE1	50 405,92	35%	92 182,06	65%	142 587,98
PTE2	2 291,16	24%	7 118,11	76%	9 409,27
PTE3	25 452,03	64%	14 308,06	36%	39 760,08
PTE4	63,99	15%	362,62	85%	426,61
PTE5	41,95	15%	237,73	85%	279,68
PTE6	-	-	-	-	-
PTE7	-	-	-	-	-
PTE8	20,00	100%	-	0%	20,00
PTE9	-	-	-	-	-
TOTAL	78 275,05	41%	114 208,58	59%	192 483,62

Verifica-se que, em termos globais, a componente comunitária foi superior à componente nacional, representando cerca de 59% do investimento total, o que mostra a importância do apoio comunitário na implementação das medidas.

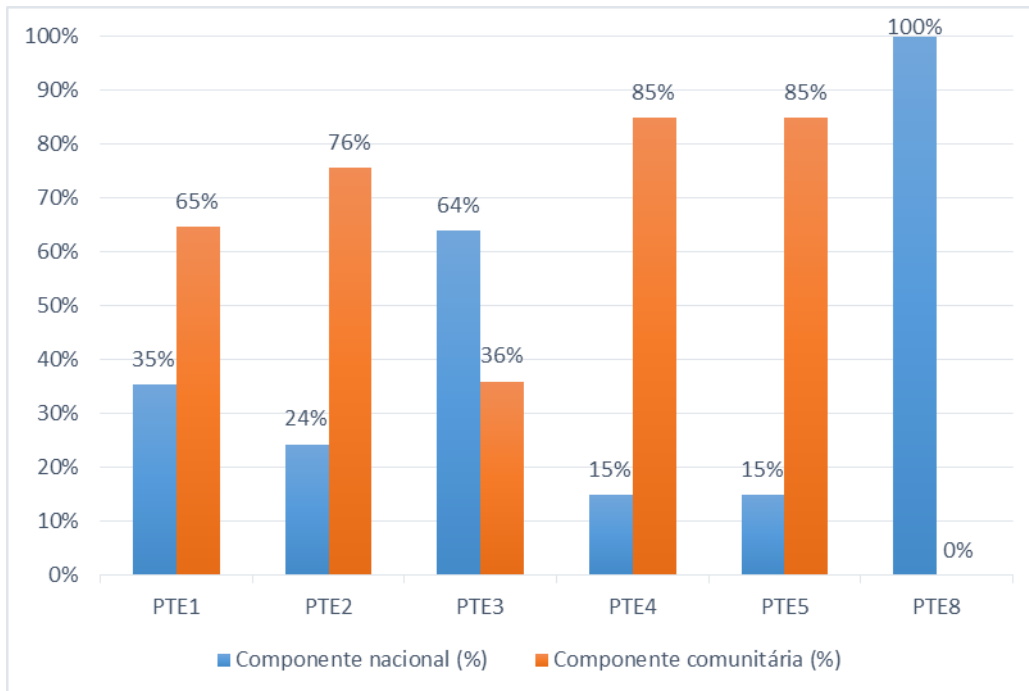

PTE1 Redução ou eliminação de cargas poluentes; PTE2 Promoção da sustentabilidade das captações de água; PTE3 Minimização de alterações hidromorfológicas; PTE4 Controlo de espécies exóticas e pragas; PTE5 Minimização de riscos; PTE6 Recuperação de custos dos serviços da água; PTE7 Aumento do conhecimento; PTE8 Promoção da sensibilização; PTE9 Adequação do quadro normativo.

Figura 8 – Execução financeira nacional e comunitária das medidas específicas

As maiores participações comunitárias observam-se nos eixos PTE1, PTE2, PTE4 e PTE5, enquanto o esforço nacional está mais concentrado nos eixos PTE3 e PTE8.

Na Figura 6 apresenta-se uma comparação, por ano, dos investimentos realizados nesta avaliação final.



Figura 9 – Investimento realizado por ano

Verifica-se que o maior investimento irá ser após 2021 (26%), ou seja, durante o período do 3.º ciclo, e que o ano de maior realização do investimento foi em 2019 (18%) e o menor ano foi em 2016 (3%). Na realidade, cerca de 64% da execução financeira ocorreu no período entre 2018 e 2021.

Tabela A – Medidas regionais

<i>KTM</i>	<i>Código da Medida</i>	<i>Designação</i>	<i>Tipologia</i>	<i>Entidade responsável</i>	<i>Programação física final</i>	<i>Investimento final (mil €)</i>	<i>Fonte de Financiamento</i>	<i>Comparticipação comunitária (%)</i>	<i>Ponto de situação</i>
<i>KTM16</i>	PTE1P02M01_RH	Promover a melhoria da gestão de efluentes agroindustriais	Medida suplementar	Agroindustriais	-	-	-	0%	Não executada
<i>KTM16</i>	PTE1P02M02_RH	Promover a melhoria da gestão de efluentes pecuários	Medida suplementar	Agropecuários	2016-2021	74	PDR 2020 Privado	84%	Executada
<i>KTM15</i>	PTE1P03M01_SUP_RH	Rever os TURH das ETAR urbanas	Medida de base	Agência Portuguesa do Ambiente	2016-2021	-	-	0%	Executada em contínuo
<i>KTM15</i>	PTE1P04M01_RH	Elaboração do inventário de emissões, descargas e perdas de substâncias prioritárias e outros poluentes	Medida de base	Agência Portuguesa do Ambiente	2019-2021	-	-	0%	Executada
<i>KTM99</i>	PTE1P05M01_RH	Respeitar os requisitos para as emissões industriais relativos às instalações PCIP	Medida de base	Entidades Gestoras do Setor Urbano Industriais	2016-2021	-	-	0%	Executada em contínuo
<i>KTM99</i>	PTE1P05M02_RH	Licenciar e respeitar os requisitos legais definidos para as explorações pecuárias	Medida suplementar	Direção Regional de Agricultura e Pescas	2016-2021	-	-	0%	Executada em contínuo
<i>KTM99</i>	PTE1P05M03_SUB_RH	Proibir descargas diretas de poluentes nas águas subterrâneas e controlo da recarga artificial	Medida de base	Agência Portuguesa do Ambiente	2016-2021	-	-	0%	Executada em contínuo
<i>KTM02</i>	PTE1P06M01_RH	Adotar um novo Código de Boas Práticas Agrícolas, contemplando disposições para o azoto e para o fósforo	Medida suplementar	Direção-Geral de Agricultura e Desenvolvimento Rural	2016-2017	-	-	0%	Executada
<i>KTM02</i>	PTE1P06M02_RH	Respeitar as normas e as condicionantes definidas para a utilização de lamas de depuração em solos agrícolas (adotar boas práticas de fertilização com lamas)	Medida de base	Agricultores	2016-2021	-	-	0%	Executada em contínuo
<i>KTM02</i>	PTE1P06M03_RH	Respeitar as regras da Condicionabilidade nas explorações agrícolas, pecuárias e florestais	Medida suplementar	Agricultores	2016-2021	-	-	0%	Executada em contínuo
<i>KTM02</i>	PTE1P06M04_RH	Respeitar as normas e condicionantes definidas para a valorização agrícola de efluentes pecuários (adotar boas práticas de fertilização com efluentes pecuários)	Medida de base	Agricultores	2016-2021	-	-	0%	Executada em contínuo
<i>KTM02</i>	PTE1P06M05_RH	Adotar modos de produção sustentáveis	Medida suplementar	Agricultores	2016-2021	73	PDR 2020 Privado	85%	Executada

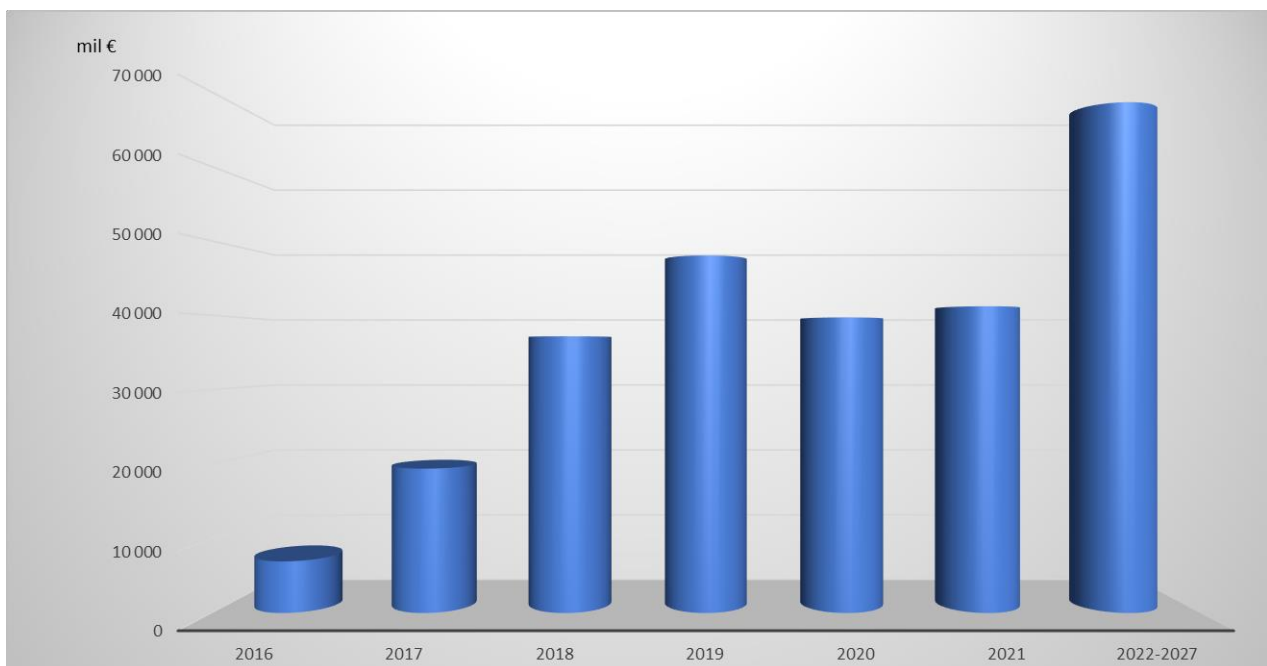
KTM	Código da Medida	Designação	Tipologia	Entidade responsável	Programação física final	Investimento final (mil €)	Fonte de Financiamento	Comparticipação comunitária (%)	Ponto de situação
KTM02	PTE1P06M06_RH	Adotar sistemas de produção tradicionais/extensivos	Medida suplementar	Agricultores	2016-2021	5	PDR 2020 Privado	85%	Executada
KTM02	PTE1P06M08_RH	Aplicar os critérios para construção e reabilitação de nitreiras	Medida suplementar	Agropecuários	2016-2021	-	-	0%	Executada em contínuo
KTM02	PTE1P06M10_RH	Plano para a redução da contaminação das MA com efluentes agropecuários e agroindustriais (profunda reconfiguração da ENEAPAI)	Medida de base	Ministério do Ambiente e da Ação Climática Ministério da Agricultura e da Alimentação	2019-2020	125	Fundo Ambiental	0%	Executada
KTM03	PTE1P07M01_RH	Proceder a uma utilização sustentável dos produtos fitofarmacêuticos (pesticidas de utilização agrícola) nas explorações agrícolas e florestais	Medida de base	Agricultores	2017-2019	-	-	0%	Executada
KTM21	PTE1P10M01_RH	Aplicar os critérios para a construção e/ou reabilitação de estações de lavagem de viaturas e das respetivas redes de drenagem de efluentes	Medida suplementar	Proprietários	-	-	-	0%	Não executada
KTM20	PTE1P13M01_SUP_RH	Assegurar o desenvolvimento e o crescimento sustentáveis da aquicultura	Medida suplementar	Direção-Geral de Recursos Naturais, Segurança e Serviços Marítimos	2020-2021	-	-	0%	Executada
KTM21	PTE1P14M01_SUP_RH	Regulamento de descarga de águas residuais industriais em redes públicas de drenagem	Medida suplementar	Entidades gestoras dos sistemas de tratamento de águas residuais	2016-2021	-	-	0%	Executada em contínuo
KTM08	PTE2P01M01_RH	Melhorar a gestão da água e promover a eficiência da sua utilização no regadio	Medida suplementar	Agricultores	2016-2021	53	PDR 2020 Privado	83%	Executada
KTM08	PTE2P01M02_RH	Incentivar uma gestão mais eficiente da água	Medida suplementar	Agência Portuguesa do Ambiente	2016-2021	-	-	0%	Executada em contínuo
KTM08	PTE2P01M13_SUP_RH	Promover a reutilização de águas residuais urbanas tratadas e de águas pluviais	Medida suplementar	Entidades gestoras dos sistemas de tratamento de águas residuais Agência Portuguesa do Ambiente	2017-2019	-	-	0%	Executada
KTM13	PTE2P03M01_SUB_RH	Harmonizar condicionantes das zonas de proteção referentes aos perímetros de proteção das captações	Medida suplementar	Agência Portuguesa do Ambiente	-	-	-	0%	Não executada neste ciclo

KTM	Código da Medida	Designação	Tipologia	Entidade responsável	Programação física final	Investimento final (mil €)	Fonte de Financiamento	Participação comunitária (%)	Ponto de situação
		de água subterrânea para abastecimento público							
KTM13	PTE2P03M02_SUP_RH	Proteção das captações de água superficial	Medida de base	Entidades gestoras dos sistemas de abastecimento de água	-	-	-	0%	Não executada neste ciclo
KTM99	PTE2P04M01_SUB_RH	Melhorar a regulação das utilizações dos recursos hídricos subterrâneos	Medida suplementar	Agência Portuguesa do Ambiente	2016-2021	-	-	0%	Executada em contínuo
KTM99	PTE2P05M01_SUB_RH	Validar o valor de recarga das massas de água	Medida suplementar	Agência Portuguesa do Ambiente	2016-2017	22	Orçamento do Estado	0%	Executada
KTM99	PTE2P05M02_SUB_RH	Delimitar zonas de máxima infiltração e restrições ao uso do solo em articulação com o Regime Jurídico da Reserva Ecológica Nacional	Medida suplementar	Agência Portuguesa do Ambiente	-	-	-	0%	Não executada neste ciclo
KTM06	PTE3P02M02_SUP_RH	Instalar, manter e recuperar galerias ripícolas e erradicar espécies invasoras lenhosas em áreas florestais e agroflorestais	Medida suplementar	Agricultores	-	-	-	0%	Não executada
KTM06	PTE3P02M26_SUP_RH	Plano de remoção de infraestruturas transversais	Medida suplementar	Agência Portuguesa do Ambiente	2016-2017	-	-	0%	Executada
KTM06	PTE3P02M34_SUP_RH	Guia do regime dos caudais ecológicos de infraestruturas hidráulicas	Medida de base	Agência Portuguesa do Ambiente	2017-2018	11	Orçamento do Estado POSEUR	85%	Executada
KTM20	PTE4P02M01_SUP_RH	Garantir a utilização sustentável dos recursos aquáticos	Medida suplementar	Instituto da Conservação da Natureza e das Florestas	-	-	-	0%	Não executada
KTM23	PTE5P01M02_RH	Promover a silvicultura sustentável	Medida suplementar	Agricultores	-	-	-	0%	Não executada
KTM24	PTE5P02M02_RH	Acompanhamento da implementação da Estratégia Nacional de Adaptação aos Impactos das Alterações Climáticas relacionados com os Recursos Hídricos (ENAC-RH)	Medida suplementar	Agência Portuguesa do Ambiente	2016-2021	-	-	0%	Executada em contínuo
KTM17	PTE5P04M01_RH	Promover a conservação do solo	Medida suplementar	Agricultores	2016-2021	36	PDR 2020 Privado	85%	Executada
KTM15	PTE5P05M01_RH	Avaliação das fontes potenciais de risco de poluição accidental e avaliação da elaboração de relatórios de segurança e planos de emergência	Medida suplementar	Agência Portuguesa do Ambiente	2016-2021	-	-	0%	Executada em contínuo

KTM	Código da Medida	Designação	Tipologia	Entidade responsável	Programação física final	Investimento final (mil €)	Fonte de Financiamento	Participação comunitária (%)	Ponto de situação
KTM15	PTE5P05M02_SUP_RH	Operacionalização de sistema de alerta contra casos de poluição accidental que podem provocar contaminação de águas balneares	Medida de base	Agência Portuguesa do Ambiente	-	-	-	0%	Não executada neste ciclo
KTM15	PTE5P05M03_RH	Aplicação de métodos inovadores na avaliação de substâncias prioritárias, substâncias da lista de vigilância (candidatas a prioritárias) e poluentes específicos nas massas de água superficiais e de pesticidas e compostos emergentes em massas de água subterrâneas	Medida de base	Agência Portuguesa do Ambiente	2016-2018	7	Orçamento do Estado POSEUR	85%	Executada
KTM24	PTE5P06M01_SUP_RH	Elaboração de um plano específico de sedimentos para combate à erosão costeira	Medida suplementar	Agência Portuguesa do Ambiente	-	-	-	0%	Não executada
KTM09	PTE6P01M01_RH	Revisão dos Regimes Tarifários no Setor Urbano	Medida de base	Entidade Reguladora dos Serviços de Águas e Resíduos	-	-	-	0%	Não executada neste ciclo
KTM11	PTE6P03M01_RH	Revisão dos Regimes Tarifários no Setor Agrícola	Medida de base	Direção-Geral de Agricultura e Desenvolvimento Rural	-	-	-	0%	Não executada neste ciclo
KTM14	PTE7P01M01_RH	Monitorizar e avaliar a lista de vigilância	Medida de base	Agência Portuguesa do Ambiente	2016-2021	2	Orçamento do Estado POSEUR	65%	Executada em contínuo
KTM14	PTE7P01M02_RH	Promover a inovação no sector agrícola	Medida suplementar	Direção-Geral de Agricultura e Desenvolvimento Rural	2016-2021	6	PDR 2020 Privado	90%	Executada
KTM14	PTE7P01M03_SUB_RH	Preservar os ecossistemas aquáticos e terrestres dependentes das águas subterrâneas	Medida suplementar	Agência Portuguesa do Ambiente	2016	-	-	0%	Executada
KTM14	PTE7P01M04_SUP_RH	Complementar os critérios de classificação para avaliação do estado das massas de água superficiais	Medida de base	Agência Portuguesa do Ambiente	2019-2020	236	Orçamento do Estado POSEUR	85%	Executada
KTM14	PTE7P01M05_SUP_RH	Atualização da cartografia das zonas sensíveis	Medida de base	Agência Portuguesa do Ambiente	2016-2021	11	Orçamento do Estado	0%	Executada
KTM14	PTE7P01M06_RH	Desenvolvimento de modelos de simulação dos aspetos quantitativos e qualitativos	Medida suplementar	Agência Portuguesa do Ambiente	2017-2021	45	Orçamento do Estado POSEUR	48%	Executada em contínuo

KTM	Código da Medida	Designação	Tipologia	Entidade responsável	Programação física final	Investimento final (mil €)	Fonte de Financiamento	Comparticipação comunitária (%)	Ponto de situação
KTM14	PTE7P01M07_RH	Avaliar a possibilidade de criação de um Mercado de Licenças	Medida suplementar	Agência Portuguesa do Ambiente	-	-	-	0%	Não executada
KTM14	PTE7P01M07_SUP_RH	Monitorização sistemática da evolução da faixa costeira quer em litoral de arriba quer em litoral arenoso	Medida suplementar	Agência Portuguesa do Ambiente	2018-2021	477	Orçamento do Estado POSEUR	85%	Executada em contínuo
KTM14	PTE7P01M09_RH	Plataforma de Gestão do PGRH	Medida de base	Agência Portuguesa do Ambiente	2017-2024	85	Orçamento do Estado Sistema de Apoio à Modernização e capacitação da Administração Pública	57%	Em execução
KTM12	PTE8P01M02_RH	Desenvolvimento dos Procedimentos de Participação Pública a adotar nos Planos de Recursos Hídricos	Medida suplementar	Agência Portuguesa do Ambiente	2016-2021	-	-	0%	Executada em contínuo
KTM12	PTE8P02M01_RH	Promover a capacitação, divulgação e aconselhamento no sector agrícola	Medida suplementar	Direção Regional de Agricultura e Pescas	2016-2021	0,2	PDR 2020 Orçamento do Estado	85%	Executada
KTM99	PTE9P01M01_RH	Promover uma ação preventiva de fiscalização	Medida suplementar	Agência Portuguesa do Ambiente	2016-2021	-	-	0%	Executada em contínuo
KTM14	PTE9P02M01_SUP_RH	Monitorização das massas de água superficiais	Medida de base	Agência Portuguesa do Ambiente	2016-2018	102	Orçamento do Estado POSEUR	85%	Executada
KTM14	PTE9P02M02_SUB_RH	Reestruturar as redes de monitorização das massas de água subterrâneas	Medida de base	Agência Portuguesa do Ambiente	-	-	-	0%	Não executada
KTM99	PTE9P03M02_RH	Revisão do diploma relativo ao Fundo de Proteção dos Recursos Hídricos (FPRH)	Medida suplementar	Ministério do Ambiente e Transição Energética	2016	-	-	0%	Executada
KTM99	PTE9P04M01_RH	Elaborar para os sítios da Rede Natura 2000 planos de gestão ou instrumentos equivalentes	Medida de base	Instituto da Conservação da Natureza e das Florestas	-	-	-	0%	Executada em contínuo
KTM99	PTE9P05M01_SUP_RH	Articular o controle das pressões e objetivos ambientais com os programas de medidas e monitorização definidos no âmbito da	Medida de base	Agência Portuguesa do Ambiente	2018-2021	-	-	0%	Executada

KTM	Código da Medida	Designação	Tipologia	Entidade responsável	Programação física final	Investimento final (mil €)	Fonte de Financiamento	Comparticipação comunitária (%)	Ponto de situação
		Diretiva Quadro Estratégia Marinha (DQEM)							
KTM99	PTE9P07M01_RH	Desenvolver ações que promovam o capital natural nas áreas do sítio da Rede Natura	Medida de base	Câmaras Municipais	2016-2021	-	-	0%	Executada em contínuo
KTM99	PTE9P07M02_RH	Implementação do Modelo de Gestão para Empreendimentos de Fins Múltiplos ou equiparados	Medida suplementar	Agência Portuguesa do Ambiente	2016-2021	-	-	0%	Executada em contínuo
KTM14	PTE7P01M21_RH	Lista Vermelha da Flora Vasculosa de Portugal Continental	Medida suplementar	Sociedade Portuguesa de Botânica	2016-2021	6	POSEUR Privado	85%	Executada
KTM12	PTE8P01M01_SUP_RH	Revisão do Livro Vermelho dos peixes de águas dulciaquícolas e migradores (diádomos) de Portugal Continental e desenvolvimento de um sistema de informação sobre as mesmas espécies	Medida suplementar	FCIÊNCIAS.ID - Associação para a Investigação e Desenvolvimento de Ciências	2018-2022	58	POSEUR Privado	86%	Em execução
KTM12	PTE8P01M02_SUP_RH	Elaboração da Lista Vermelha de grupos de Invertebrados Terrestres e de Água Doce de Portugal Continental	Medida suplementar	FCIÊNCIAS.ID - Associação para a Investigação e Desenvolvimento de Ciências	2018-2022	66	POSEUR Privado	85%	Em execução
KTM18	PTE4P01M09_SUP_RH	Prevenção e Gestão da Introdução de Espécies Exóticas Invasoras	Medida suplementar	Instituto da Conservação da Natureza e das Florestas	2018-2022	50	Orçamento do Estado POSEUR	90%	Em execução

Notas:

PDR 2020 – Programa de Desenvolvimento Rural 2014-2020

POSEUR – Programa Operacional Sustentabilidade e Eficiência no Uso de Recursos 2014-2020

Tabela B – Medidas específicas

<i>KTM</i>	<i>Código da Medida</i>	<i>Designação</i>	<i>Tipologia</i>	<i>Entidade responsável</i>	<i>Programação física final</i>	<i>Investimento final (mil €)</i>	<i>Fonte de Financiamento</i>	<i>Comparticipação comunitária (%)</i>	<i>Ponto de situação</i>
<i>KTM06</i>	PTE3P02M43_SUP_RH4	Áreas de intervenção prioritárias para a proteção dos recursos hídricos devido aos incêndios florestais ocorridos no norte de Portugal, no concelho de Trancoso	Medida de base	Agência Portuguesa do Ambiente Municípios	2018	33,39	Fundo Ambiental	0%	Executada
<i>KTM01</i>	PTE1P01M01_SUP_RH4	Construção da ETAR de Vila Pouca no concelho de Mortágua	Medida suplementar	CM Mortágua	2019-2020	117,00	Autarquias Locais	0%	Executada
<i>KTM01</i>	PTE1P01M02_SUP_RH4	Intervenções nos sistemas de saneamento da Águas da Região de Aveiro no concelho de Águeda	Medida suplementar	Águas da Região de Aveiro	2016-2027	7 581,35	Empresas Públicas POSEUR	49%	Em execução
<i>KTM01</i>	PTE1P01M03_SUP_RH4	Intervenções nos sistemas de saneamento das ETAR de Vila Pouca de Cernache e Dianteiro, no concelho de Coimbra	Medida de base	Águas do Centro Litoral	2018-2025	2 500,00	Empresas Públicas	0%	Em execução
<i>KTM01</i>	PTE1P01M04_SUP_RH4	Construção dos Emissários, EE e CE de Anobra e ampliação e remodelação da ETAR de Anobra no concelho de Condeixa-a-Nova	Medida suplementar	Águas do Centro Litoral	-	-	-	0%	Não executada neste ciclo
<i>KTM01</i>	PTE1P01M05_SUP_RH4	Intervenções nos sistemas de saneamento (transporte e tratamento) de Torres do Mondego e das Carvalhosas no concelho de Coimbra	Medida de base	Águas do Centro Litoral	-	-	-	0%	Não executada neste ciclo

KTM	Código da Medida	Designação	Tipologia	Entidade responsável	Programação física final	Investimento final (mil €)	Fonte de Financiamento	Participação comunitária (%)	Ponto de situação
KTM01	PTE1P01M06_SUP_RH4	Construção da nova ETAR de Sátão e do coletor de Rãs, Decermilo, Avelal e Lages no concelho de Sátão	Medida suplementar	CM Sátão	2018-2022	2 060,12	Autarquias Locais POSEUR	85%	Em execução
KTM01	PTE1P01M07_SUP_RH4	Intervenções nos sistemas de saneamento (transporte e tratamento) dos subsistemas de Serpins-Avessada, Miro e Arrifana nos concelhos de Lousã, Vila Nova de Poiares e Penacova	Medida de base	Águas do Centro Litoral	-	-	-	0%	Não executada neste ciclo
KTM01	PTE1P01M08_SUP_RH4	Construção da ETAR de Ponte de Sótão no concelho de Góis	Medida suplementar	Águas do Centro Litoral	-	-	-	0%	Não executada neste ciclo
KTM01	PTE1P01M09_SUP_RH4	Remodelação da ETAR do Choupal no concelho de Coimbra	Medida de base	Águas do Centro Litoral	-	-	-	0%	Não executada neste ciclo
KTM01	PTE1P01M10_SUP_RH4	Reabilitação da ETAR de Oliveira do Hospital.	Medida de base	Águas do Vale do Tejo	2017-2018	800,00	Empresas Públicas POSEUR	82%	Executada
KTM01	PTE1P01M11_SUP_RH4	Ampliação das ETAR de Ouca e Santa Catarina, no concelho de Vagos	Medida suplementar	Águas do Centro Litoral	-	-	-	0%	Não executada neste ciclo
KTM01	PTE1P01M12_SUP_RH4	Intervenções nos sistemas de saneamento da Águas da Região de Aveiro no concelho de Sever do Vouga	Medida de base	Águas da Região de Aveiro	2017-2028	6 807,00	Empresas Públicas POSEUR	45%	Em execução
KTM01	PTE1P01M13_SUP_RH4	Construção da ETAR de Nelas III e sistema Intercetor, no concelho de Nelas	Medida de base	CM Nelas	2017-2021	3 023,11	Autarquias Locais POSEUR	72%	Executada
KTM01	PTE1P01M14_SUP_RH4	Construção da ETAR de Gôje, no concelho de Penalva do Castelo	Medida de base	CM Penalva do Castelo	2016-2021	2 273,49	Autarquias Locais POSEUR	54%	Executada

KTM	Código da Medida	Designação	Tipologia	Entidade responsável	Programação física final	Investimento final (mil €)	Fonte de Financiamento	Participação comunitária (%)	Ponto de situação
KTM01	PTE1P01M15_SUP_RH4	Ampliação e beneficiação da ETAR de Mealhada	Medida de base	CM Mealhada	2018-2021	3 068,39	Autarquias Locais POEUR	81%	Executada
KTM01	PTE1P01M16_SUP_RH4	Intervenções na ETAR de Bizarreiro de Lavos, no concelho da Figueira da Foz	Medida de base	Águas da Figueira	-	-	-	0%	Não executada neste ciclo
KTM01	PTE1P01M17_SUP_RH4	Ampliação e reabilitação da ETAR de S. Pedro, no concelho da Figueira da Foz	Medida de base	Águas da Figueira	-	-	-	0%	Não executada neste ciclo
KTM01	PTE1P01M18_SUP_RH4	Remodelação da ETAR da Figueira da Foz, no concelho da Figueira da Foz	Medida de base	Águas da Figueira	-	-	-	0%	Não executada neste ciclo
KTM01	PTE1P01M19_SUP_RH4	Construção da ETAR de Canas de Senhorim no concelho de Nelas	Medida de base	CM Nelas	2016	484,00	Autarquias Locais POVT	85%	Executada
KTM01	PTE1P01M20_SUP_RH4	Construção da ETAR de Valgode e emissários no concelho de S. Pedro do Sul	Medida de base	CM São Pedro do Sul	2016-2021	4 775,00	Autarquias Locais POEUR	83%	Executada
KTM01	PTE1P01M21_SUP_RH4	Construção da ETAR da Lavandeira (Poente Mangualde) e Emissário no concelho de Mangualde	Medida de base	CM Mangualde	2017-2022	3 436,97	Autarquias Locais POEUR	71%	Em execução
KTM01	PTE1P01M22_SUP_RH4	Construção da ETAR de Nagosela no concelho de Santa Comba Dão.	Medida suplementar	CM Santa Comba Dão	-	-	-	0%	Não executada neste ciclo
KTM01	PTE1P01M23_SUP_RH4	Construção da ETAR A25 no concelho de Celorico da Beira	Medida suplementar	CM Celorico da Beira	-	-	-	0%	Não executada neste ciclo
KTM01	PTE1P01M24_SUP_RH4	Desativação de 7 Estações de Tratamento de Águas Residuais devido à entrada em funcionamento da ETAR Viseu Sul	Medida suplementar	Serviços Municipalizados de Água e Saneamento de Viseu	2016	370,00	Autarquias Locais	0%	Executada

KTM	Código da Medida	Designação	Tipologia	Entidade responsável	Programação física final	Investimento final (mil €)	Fonte de Financiamento	Participação comunitária (%)	Ponto de situação
KTM01	PTE1P01M25_SUP_RH4	Construção da ETAR de Vilar Seco no concelho de Nelas	Medida suplementar	CM Nelas	2018-2022	466,09	Autarquias Locais POEUR	85%	Em execução
KTM01	PTE1P01M26_SUP_RH4	Construção da ETAR de Santar no concelho de Nelas	Medida suplementar	CM Nelas	2018-2021	192,05	Autarquias Locais POEUR	84%	Executada
KTM01	PTE1P01M27_SUP_RH4	Remodelação da ETAR de Santo Varão/Formoselha, no concelho de Montemor-o-Velho	Medida de base	CM Montemor-o-Velho	2017-2018	530,05	Autarquias Locais POEUR	56%	Executada
KTM01	PTE1P01M28_SUP_RH4	Remodelação da ETAR Zona Sul de Tondela	Medida de base	CM Tondela	-	-	-	0%	Não executada neste ciclo
KTM01	PTE1P01M29_SUP_RH4	Remodelação da ETAR de Sobral no concelho de São Pedro do Sul	Medida suplementar	CM São Pedro do Sul	2016-2017	51,00	Autarquias Locais POEUR	85%	Executada
KTM01	PTE1P01M30_SUP_RH4	Remodelação da ETAR de Pereira do Campo I no concelho de Montemor-o-Velho	Medida de base	CM Montemor-o-Velho	2016-2019	101,32	Autarquias Locais	0%	Executada
KTM01	PTE1P01M31_SUP_RH4	Remodelação da ETAR de Carvalhal da Louça no concelho de Seia	Medida suplementar	CM Seia	2016	250,00	Autarquias Locais	0%	Executada
KTM01	PTE1P01M32_SUP_RH4	Construção da ETAR de Redinha no concelho de Pombal	Medida suplementar	CM Pombal	-	-	-	0%	Não executada
KTM01	PTE1P01M33_SUP_RH4	Construção da ETAR de Alhais no concelho de Pombal	Medida de base	CM Pombal	2018-2022	3 000,00	Autarquias Locais	0%	Em execução
KTM01	PTE1P01M34_SUP_RH4	Construção de leitos de secagem da ETAR de Montemor, no concelho de Montemor-o-Velho	Medida de base	Águas do Baixo Mondego e Gândara	2019-2020	5,00	Empresas Municipais POEUR	85%	Executada
KTM01	PTE1P01M35_SUP_RH4	Intervenções na ETAR de Carapinheira/Meãs no concelho de Montemor-o-Velho	Medida de base	CM Montemor-o-Velho	2017	45,00	Autarquias Locais	0%	Executada
KTM01	PTE1P01M36_SUP_RH4	ETAR's de Mata Mourisca, Mata	Medida suplementar	CM Pombal	2016-2021	4 703,78	Autarquias Locais	0%	Executada

KTM	Código da Medida	Designação	Tipologia	Entidade responsável	Programação física final	Investimento final (mil €)	Fonte de Financiamento	Participação comunitária (%)	Ponto de situação
		Mourisca de Baixo e Mata Mourisca - Ramos no concelho de Pombal							
KTM01	PTE1P01M37_SUP_RH4	Construção da ETAR de Mortazel no concelho de Mortágua	Medida suplementar	CM Mortágua	2019-2020	152,83	Autarquias Locais	0%	Executada
KTM15	PTE1P03M01_SUB_RH4	Descontaminação da massa de água subterrânea Quaternário de Aveiro na envolvente do Complexo Químico de Estarreja	Medida de base	Agrupamento para a regeneração Ambiental dos Solos de Estarreja	2018-2022	5 881,01	Empresas Públicas POSEUR	100%	Em execução
KTM02	PTE1P06M01_SUB_RH4	Aplicação do Programa de ação das Zonas Vulneráveis de Estarreja-Murtosa e Litoral Centro	Medida de base	Direção Regional de Agricultura e Pescas do Centro Direção-Geral de Agricultura e Desenvolvimento Rural	2016-2024	19,90	Orçamento do Estado	0%	Em execução
KTM02	PTE1P06M07_SUP_RH4	Construção da Estação de Tratamento de Efluentes Suinícolas (ETES) da Região do Lis	Medida suplementar	Valoragudo	-	-	-	0%	Não executada
KTM21	PTE1P15M01_SUP_RH4	Intervenções das Águas da Figueira na bacia do Mondego - Sistema de drenagem por vácuo da Ilha da Morraceira, no concelho da Figueira da Foz	Medida suplementar	Águas da Figueira	-	-	-	0%	Não executada
KTM21	PTE1P15M02_SUP_RH4	Intervenções nos sistemas de saneamento de Agrelo, Telhado, Sernelha, Parada e Travanca do Mondego, no concelho de Penacova	Medida suplementar	Águas do Centro Litoral	2018-2025	3 520,04	Empresas Públicas POSEUR	46%	Em execução
KTM01	PTE1P01M38_SUP_RH4	Intervenções nos sistemas de	Medida suplementar	Águas do Centro Litoral	-	-	-	0%	Não executada

KTM	Código da Medida	Designação	Tipologia	Entidade responsável	Programação física final	Investimento final (mil €)	Fonte de Financiamento	Participação comunitária (%)	Ponto de situação
		saneamento das ETAR de Lamas e de Vale de Açor, no concelho de Miranda do Corvo							
KTM21	PTE1P15M04_SUP_RH4	Construção dos emissários e sistema elevatório de Belide no concelho de Condeixa-a-Nova	Medida suplementar	Águas do Centro Litoral	-	-	-	0%	Não executada neste ciclo
KTM21	PTE1P15M05_SUP_RH4	Intervenções nos sistemas de saneamento do subsistema de Pedreira, no concelho de Miranda do Corvo	Medida suplementar	Águas do Centro Litoral	-	-	-	0%	Não executada neste ciclo
KTM21	PTE1P15M06_SUP_RH4	Intervenções nos subsistemas de saneamento dos Municípios de Aguiar da Beira, Celorico da Beira, Seia e Oliveira do Hospital	Medida suplementar	Águas do Vale do Tejo	-	-	-	0%	Não executada neste ciclo
KTM01	PTE1P01M39_SUP_RH4	Intervenções nos sistemas de saneamento das ETAR de Arcozêlo, Ervedal da Beira, Avô, Vendas de Gavinhos, Santo António do Alva e Vila Franca da Beira, nos concelhos de Gouveia e Oliveira do Hospital	Medida suplementar	Águas do Vale do Tejo	-	-	-	0%	Não executada neste ciclo
KTM21	PTE1P15M08_SUP_RH4	Intervenções no sistema de saneamento Norte do concelho de Estarreja	Medida suplementar	Águas do Centro Litoral	2016-2017	700,00	Empresas Públicas	0%	Executada
KTM21	PTE1P15M09_SUP_RH4	Obras de construção e reabilitação de sistemas de transporte de águas residuais em alta, para mitigação de	Medida suplementar	Águas do Centro Litoral	2017-2018	200,00	Empresas Públicas	0%	Executada

KTM	Código da Medida	Designação	Tipologia	Entidade responsável	Programação física final	Investimento final (mil €)	Fonte de Financiamento	Participação comunitária (%)	Ponto de situação
		escorrências de águas residuais urbanas nos concelhos de Águeda, Albergaria-a-Velha, Aveiro, Estarreja, Ílhavo, Mira, Murtosa, Oliveira do Bairro, Ovar e Vagos							
KTM21	PTE1P15M10_SUP_RH4	Construção de infraestruturas de saneamento para ligação dos efluentes industriais pré-tratados pelas indústrias de processamento de pescado no concelho de Ílhavo	Medida suplementar	Águas do Centro Litoral	-	-	-	0%	Não executada
KTM21	PTE1P15M11_SUP_RH4	Intervenções nos sistemas de drenagem dos subsistemas de Vouga e Sul nos concelhos de Águeda e Vagos	Medida suplementar	Águas do Centro Litoral	-	-	-	0%	Não executada neste ciclo
KTM21	PTE1P15M12_SUP_RH4	Intervenções nos sistemas de saneamento de Casal de Ermio e Serpins-Rodas no concelho da Lousã	Medida suplementar	Águas do Centro Litoral	2020-2022	1 500,00	Empresas Públicas	0%	Em execução
KTM21	PTE1P15M13_SUP_RH4	Intervenções nos sistemas de saneamento da Águas da Região de Aveiro no concelho de Albergaria-a-Velha	Medida suplementar	Águas da Região de Aveiro	2020-2028	3 216,00	Empresas Públicas	0%	Em execução
KTM21	PTE1P15M14_SUP_RH4	Intervenções nos sistemas de saneamento da Águas da Região de Aveiro no concelho de Estarreja	Medida suplementar	Águas da Região de Aveiro	2016-2028	5 382,60	Empresas Públicas POSEUR	60%	Em execução

KTM	Código da Medida	Designação	Tipologia	Entidade responsável	Programação física final	Investimento final (mil €)	Fonte de Financiamento	Participação comunitária (%)	Ponto de situação
KTM21	PTE1P15M15_SUP_RH4	Intervenções nos sistemas de saneamento da Águas da Região de Aveiro no concelho de Ílhavo	Medida suplementar	Águas da Região de Aveiro	2017-2026	2 301,60	Empresas Públicas POSEUR	21%	Em execução
KTM21	PTE1P15M16_SUP_RH4	Intervenções nos sistemas de saneamento da Águas da Região de Aveiro no concelho de Murtosa	Medida suplementar	Águas da Região de Aveiro	2017-2021	1 303,50	Empresas Públicas POSEUR	62%	Executada
KTM21	PTE1P15M17_SUP_RH4	Intervenções nos sistemas de saneamento da Águas da Região de Aveiro no concelho de Oliveira do Bairro	Medida suplementar	Águas da Região de Aveiro	2017-2021	849,60	Empresas Públicas POSEUR	39%	Executada
KTM21	PTE1P15M18_SUP_RH4	Intervenções nos sistemas de saneamento da Águas da Região de Aveiro no concelho de Ovar	Medida suplementar	Águas da Região de Aveiro	2018-2021	6 820,75	Empresas Públicas POSEUR	15%	Executada
KTM21	PTE1P15M19_SUP_RH4	Intervenções nos sistemas de saneamento da Águas da Região de Aveiro no concelho de Vagos	Medida suplementar	Águas da Região de Aveiro	2016-2027	5 187,73	Empresas Públicas POSEUR	36%	Em execução
KTM08	PTE2P01M03_SUP_RH4	Beneficiação dos regadios coletivos tradicionais em exploração	Medida suplementar	Direção Regional de Agricultura e Pescas do Centro	2018-2021	3 060,00	Orçamento do Estado PDR 2020	85%	Executada
KTM99	PTE2P04M02_SUB_RH4	Substituição da comunicação prévia de início de utilização de águas subterrâneas pela autorização nas massas de águas subterrâneas em estado quantitativo inferior a Bom	Medida suplementar	Agência Portuguesa do Ambiente	2016-2021	-	-	0%	Executada em contínuo
KTM05	PTE3P01M01_SUP_RH4	Implementação das medidas preconizadas	Medida de base	Direção-Geral de Recursos	-	-	-	0%	Não executada

KTM	Código da Medida	Designação	Tipologia	Entidade responsável	Programação física final	Investimento final (mil €)	Fonte de Financiamento	Participação comunitária (%)	Ponto de situação
		no Plano de Gestão da Enguia na bacia do Vouga		Naturais, Segurança e Serviços Marítimos					neste ciclo - medida regional
KTM05	PTE3P01M02_SUP_RH4	Implementação das medidas preconizadas no Plano de Gestão da Enguia na bacia do Mondego	Medida de base	Direção-Geral de Recursos Naturais, Segurança e Serviços Marítimos	-	-	-	0%	Não executada neste ciclo - medida regional
KTM06	PTE3P02M01_SUP_RH4	Melhoria da conectividade estuarina: Desassoreamento da Ria de Aveiro	Medida suplementar	Polis Litoral da Ria de Aveiro	2017-2022	23 908,82	Empresas Públicas POSEUR	75%	Em execução
KTM06	PTE3P02M03_SUP_RH4	Medidas de minimização durante o desassoreamento da Pateira de Fermentelos	Medida suplementar	Polis Litoral da Ria de Aveiro	-	-	-	0%	Não executada neste ciclo
KTM06	PTE3P02M06_SUP_RH4	Intervenções de reabilitação e requalificação fluvial nas sub-bacias dos rios Mondego, Alva, Arunca, Pranto e Ceira da bacia hidrográfica do rio Mondego	Medida de base	Agência Portuguesa do Ambiente	2018-2027	23 423,00	Orçamento do Estado	0%	Em execução
KTM06	PTE3P02M07_SUP_RH4	Intervenções de reabilitação e requalificação fluvial nas sub-bacias dos rios Vouga, Antuã, Caima e Serra da Cabria e Vala do Regente Rei da bacia hidrográfica do rio Vouga	Medida de base	Agência Portuguesa do Ambiente	2018-2027	3 907,98	Orçamento do Estado	0%	Em execução
KTM06	PTE3P02M08_SUP_RH4	Intervenções de reabilitação e requalificação fluvial nas sub-bacias dos rios Lis, Lena e Ribeira da	Medida de base	Agência Portuguesa do Ambiente	2016-2027	1 067,00	Orçamento do Estado POSEUR	85%	Em execução

KTM	Código da Medida	Designação	Tipologia	Entidade responsável	Programação física final	Investimento final (mil €)	Fonte de Financiamento	Participação comunitária (%)	Ponto de situação
		Carreira da bacia hidrográfica do rio Lis							
KTM07	PTE3P03M01_SUP_RH4	Implementação e monitorização de um regime de caudais ecológicos para o Aproveitamento Hidroelétrico de Ribeiradio-Ermida	Medida de base	Sociedade Gestora do Aproveitamento Hidroelétrico de Ribeiradio-Ermida	2015-2016	-	-	0%	Executada
KTM07	PTE3P03M02_SUP_RH4	Implementação de regimes de caudais ecológicos e de dispositivos para lançamento destes caudais	Medida de base	EDP	2017-2021	2 232,20	Privado	0%	Executada
KTM99	PTE3P04M01_SUP_RH4	Definição de ações de minimização dos impactes das dragagens para a barra, canais e bacias portuárias da ria de Aveiro e sua posterior fiscalização	Medida suplementar	Administração do Porto de Aveiro	2018-2021	4 875,00	Empresas Públicas	0%	Executada
KTM99	PTE3P04M02_SUP_RH4	Definição de ações de minimização dos impactes das dragagens para a barra da Figueira da Foz, canais e bacias portuárias e sua posterior fiscalização	Medida suplementar	Administração do Porto da Figueira da Foz	2018-2021	4 500,00	Empresas Públicas	0%	Executada
KTM18	PTE4P01M01_SUP_RH4	Controlo de espécies invasoras, nomeadamente o "Jacinto-de-Água" (<i>Eichhornia crassipes</i>), na Pateira de Fermentelos e na Barrinha de Mira	Medida suplementar	Instituto da Conservação da Natureza e das Florestas	2016-2021	-	-	0%	Executada

KTM	Código da Medida	Designação	Tipologia	Entidade responsável	Programação física final	Investimento final (mil €)	Fonte de Financiamento	Participação comunitária (%)	Ponto de situação
KTM24	PTE5P06M02_SUP_RH4	Acompanhamento das medidas de intervenções de minimização de risco de erosão costeira no âmbito do Programa da Orla Costeira	Medida suplementar	Agência Portuguesa do Ambiente	2017-2021	-	-	0%	Executada
KTM12	PTE8P02M02_RH4	Ações de formação e educação ambiental relacionadas com os recursos hídricos superficiais e subterrâneos	Medida suplementar	Agência Portuguesa do Ambiente	2017-2021	20,00	Fundo Ambiental	0%	Executada
KTM06	PTE3P02M10_SUP_RH4	Áreas de intervenção prioritária para a proteção dos recursos hídricos devido aos incêndios florestais ocorridos em junho de 2017, no concelho de Penela	Medida de base	Agência Portuguesa do Ambiente Municípios	2018-2019	230,44	Fundo Ambiental	0%	Executada
KTM06	PTE3P02M11_SUP_RH4	Áreas de intervenção prioritária para a proteção dos recursos hídricos devido aos incêndios florestais ocorridos em junho de 2017, no concelho de Góis	Medida de base	Agência Portuguesa do Ambiente Municípios	2018-2020	398,23	Fundo Ambiental	0%	Executada
KTM06	PTE3P02M12_SUP_RH4	Áreas de intervenção prioritária para a proteção dos recursos hídricos devido aos incêndios florestais ocorridos em outubro de 2017, no concelho de Arganil	Medida de base	Agência Portuguesa do Ambiente Municípios	2018-2020	400,00	Fundo Ambiental	0%	Executada
KTM06	PTE3P02M13_SUP_RH4	Áreas de intervenção prioritária para a proteção dos recursos hídricos devido aos	Medida de base	Agência Portuguesa do Ambiente Municípios	2018-2019	100,00	Fundo Ambiental	0%	Executada

KTM	Código da Medida	Designação	Tipologia	Entidade responsável	Programação física final	Investimento final (mil €)	Fonte de Financiamento	Participação comunitária (%)	Ponto de situação
		incêndios florestais ocorridos em outubro de 2017, no concelho de Cantanhede							
KTM06	PTE3P02M14_SUP_RH4	Áreas de intervenção prioritária para a proteção dos recursos hídricos devido aos incêndios florestais ocorridos em outubro de 2017, no concelho de Carregal do Sal	Medida de base	Agência Portuguesa do Ambiente Municípios	2018-2019	120,00	Fundo Ambiental	0%	Executada
KTM06	PTE3P02M15_SUP_RH4	Áreas de intervenção prioritária para a proteção dos recursos hídricos devido aos incêndios florestais ocorridos em outubro de 2017, no concelho da Figueira da Foz	Medida de base	Agência Portuguesa do Ambiente Municípios	2018-2019	90,00	Fundo Ambiental	0%	Executada
KTM06	PTE3P02M16_SUP_RH4	Áreas de intervenção prioritária para a proteção dos recursos hídricos devido aos incêndios florestais ocorridos em outubro de 2017, no concelho de Gouveia	Medida de base	Agência Portuguesa do Ambiente Municípios	2018-2019	350,00	Fundo Ambiental	0%	Executada
KTM06	PTE3P02M17_SUP_RH4	Áreas de intervenção prioritária para a proteção dos recursos hídricos devido aos incêndios florestais ocorridos em outubro de 2017, no concelho de Leiria	Medida de base	Agência Portuguesa do Ambiente Municípios	2018-2019	60,00	Fundo Ambiental	0%	Executada
KTM06	PTE3P02M18_SUP_RH4	Áreas de intervenção prioritária para a proteção dos recursos hídricos devido aos incêndios florestais	Medida de base	Agência Portuguesa do Ambiente Municípios	2018-2019	100,00	Fundo Ambiental	0%	Executada

KTM	Código da Medida	Designação	Tipologia	Entidade responsável	Programação física final	Investimento final (mil €)	Fonte de Financiamento	Participação comunitária (%)	Ponto de situação
		ocorridos em outubro de 2017, no concelho da Lousã							
KTM06	PTE3P02M19_SUP_RH4	Áreas de intervenção prioritária para a proteção dos recursos hídricos devido aos incêndios florestais ocorridos em outubro de 2017, no concelho de Mangualde	Medida de base	Agência Portuguesa do Ambiente Municípios	2018-2019	120,00	Fundo Ambiental	0%	Executada
KTM06	PTE3P02M20_SUP_RH4	Áreas de intervenção prioritária para a proteção dos recursos hídricos devido aos incêndios florestais ocorridos em outubro de 2017, no concelho da Marinha Grande	Medida de base	Agência Portuguesa do Ambiente Municípios	2018-2019	160,00	Fundo Ambiental	0%	Executada
KTM06	PTE3P02M21_SUP_RH4	Áreas de intervenção prioritária para a proteção dos recursos hídricos devido aos incêndios florestais ocorridos em outubro de 2017, no concelho de Mira	Medida de base	Agência Portuguesa do Ambiente Municípios	2018-2019	110,00	Fundo Ambiental	0%	Executada
KTM06	PTE3P02M22_SUP_RH4	Áreas de intervenção prioritária para a proteção dos recursos hídricos devido aos incêndios florestais ocorridos em outubro de 2017, no concelho de Mortágua	Medida de base	Agência Portuguesa do Ambiente	2018-2019	110,00	Fundo Ambiental	0%	Executada
KTM06	PTE3P02M23_SUP_RH4	Áreas de intervenção prioritária para a proteção dos recursos hídricos devido aos incêndios florestais ocorridos em outubro	Medida de base	Agência Portuguesa do Ambiente Municípios	2018-2019	120,00	Fundo Ambiental	0%	Executada

KTM	Código da Medida	Designação	Tipologia	Entidade responsável	Programação física final	Investimento final (mil €)	Fonte de Financiamento	Participação comunitária (%)	Ponto de situação
		de 2017, no concelho de Nelas							
KTM06	PTE3P02M24_SUP_RH4	Áreas de intervenção prioritária para a proteção dos recursos hídricos devido aos incêndios florestais ocorridos em outubro de 2017, no concelho de Oliveira de Frades	Medida de base	Agência Portuguesa do Ambiente Municípios	2018-2019	50,00	Fundo Ambiental	0%	Executada
KTM06	PTE3P02M25_SUP_RH4	Áreas de intervenção prioritária para a proteção dos recursos hídricos devido aos incêndios florestais ocorridos em outubro de 2017, no concelho de Oliveira do Hospital	Medida de base	Agência Portuguesa do Ambiente Municípios	2018-2019	450,00	Fundo Ambiental	0%	Executada
KTM06	PTE3P02M26_SUP_RH4	Áreas de intervenção prioritária para a proteção dos recursos hídricos devido aos incêndios florestais ocorridos em outubro de 2017, no concelho de Penacova	Medida de base	Agência Portuguesa do Ambiente Municípios	2018-2019	160,00	Fundo Ambiental	0%	Executada
KTM06	PTE3P02M27_SUP_RH4	Áreas de intervenção prioritária para a proteção dos recursos hídricos devido aos incêndios florestais ocorridos em outubro de 2017, no concelho de Pombal	Medida de base	Agência Portuguesa do Ambiente Municípios	2018-2019	60,00	Fundo Ambiental	0%	Executada
KTM06	PTE3P02M28_SUP_RH4	Áreas de intervenção prioritária para a proteção dos recursos hídricos devido aos incêndios florestais ocorridos em outubro	Medida de base	Agência Portuguesa do Ambiente Municípios	2018-2019	105,00	Fundo Ambiental	0%	Executada

KTM	Código da Medida	Designação	Tipologia	Entidade responsável	Programação física final	Investimento final (mil €)	Fonte de Financiamento	Participação comunitária (%)	Ponto de situação
		de 2017, no concelho de Santa Comba Dão							
KTM06	PTE3P02M29_SUP_RH4	Áreas de intervenção prioritária para a proteção dos recursos hídricos devido aos incêndios florestais ocorridos em outubro de 2017, no concelho de São Pedro do Sul	Medida de base	Agência Portuguesa do Ambiente Municípios	2018-2019	50,00	Fundo Ambiental	0%	Executada
KTM06	PTE3P02M30_SUP_RH4	Áreas de intervenção prioritária para a proteção dos recursos hídricos devido aos incêndios florestais ocorridos em outubro de 2017, no concelho de Seia	Medida de base	Agência Portuguesa do Ambiente Municípios	2018-2019	430,00	Fundo Ambiental	0%	Executada
KTM06	PTE3P02M31_SUP_RH4	Áreas de intervenção prioritária para a proteção dos recursos hídricos devido aos incêndios florestais ocorridos em outubro de 2017, no concelho de Tábua	Medida de base	Agência Portuguesa do Ambiente Municípios	2018-2019	110,00	Fundo Ambiental	0%	Executada
KTM06	PTE3P02M32_SUP_RH4	Áreas de intervenção prioritária para a proteção dos recursos hídricos devido aos incêndios florestais ocorridos em outubro de 2017, no concelho de Tondela	Medida de base	Agência Portuguesa do Ambiente Municípios	2018-2019	180,00	Fundo Ambiental	0%	Executada
KTM06	PTE3P02M33_SUP_RH4	Áreas de intervenção prioritária para a proteção dos recursos hídricos devido aos incêndios florestais ocorridos em outubro	Medida de base	Agência Portuguesa do Ambiente Municípios	2018-2019	70,00	Fundo Ambiental	0%	Executada

KTM	Código da Medida	Designação	Tipologia	Entidade responsável	Programação física final	Investimento final (mil €)	Fonte de Financiamento	Participação comunitária (%)	Ponto de situação
		de 2017, no concelho de Vagos							
KTM06	PTE3P02M34_SUP_RH4	Áreas de intervenção prioritária para a proteção dos recursos hídricos devido aos incêndios florestais ocorridos em outubro de 2017, no concelho de Vila Nova de Poiares	Medida de base	Agência Portuguesa do Ambiente Municípios	2018-2019	110,00	Fundo Ambiental	0%	Executada
KTM06	PTE3P02M35_SUP_RH4	Áreas de intervenção prioritária para a proteção dos recursos hídricos devido aos incêndios florestais ocorridos em outubro de 2017, no concelho de Vouzela	Medida de base	Agência Portuguesa do Ambiente Municípios	2018-2019	200,00	Fundo Ambiental	0%	Executada
KTM21	PTE1P15M20_SUP_RH4	Ampliação da Rede de Saneamento de Águas Residuais do Concelho de Cantanhede – Subsistema Ançã	Medida suplementar	INOVA - Empresa de Desenvolvimento Económico e Social de Cantanhede	2017-2020	71,85	Empresas Municipais POSEUR	85%	Executada
KTM21	PTE1P15M21_SUP_RH4	Programa Estratégico de Reforço do Sistema de Águas Residuais Domésticas - RARD Lote B (parte) e RARD Lote C (parte), no concelho da Batalha	Medida suplementar	CM Batalha	2018-2020	561,65	Autarquias Locais POSEUR	85%	Executada
KTM21	PTE1P15M22_SUP_RH4	Fecho do sistema de SAR de São Martinho da Cortiça - Ligação alta - baixa e extensão de serviço (São Martinho da Cortiça, Vale do Moínho e Vale Matouco), no concelho de Arganil	Medida suplementar	CM Arganil	2018-2022	669,05	Autarquias Locais POSEUR	86%	Em execução

KTM	Código da Medida	Designação	Tipologia	Entidade responsável	Programação física final	Investimento final (mil €)	Fonte de Financiamento	Participação comunitária (%)	Ponto de situação
KTM21	PTE1P15M23_SUP_RH4	Fecho do Sistema de SAR de Pombeiro da Beira, no concelho de Arganil	Medida suplementar	CM Arganil	2017-2018	108,73	Autarquias Locais POEUR	85%	Executada
KTM01	PTE1P01M40_SUP_RH4	Reabilitação e Beneficiação da ETAR da ZI da Relvinha, no concelho de Arganil	Medida de base	CM Arganil	2017-2021	1 240,59	Autarquias Locais POEUR	85%	Executada
KTM01	PTE1P01M41_SUP_RH4	Reestruturação dos Sistemas de Tratamento de Águas Residuais - Subsistema de Currelos, no concelho de Carregal do Sal	Medida de base	CM Carregal do Sal	2020-2022	3 191,88	Autarquias Locais POEUR	78%	Em execução
KTM01	PTE1P01M42_SUP_RH4	Reestruturação dos Sistemas de Tratamento de Águas Residuais do Concelho de Carregal do Sal - Subsistema de Cabriz	Medida de base	CM Carregal do Sal	-	-	-	0%	Não executada neste ciclo
KTM01	PTE1P01M43_SUP_RH4	Sistema de Tratamento de Águas Residuais de Baraçal, no concelho de Celorico da Beira	Medida de base	CM Celorico da Beira	2017-2019	48,28	Autarquias Locais POEUR	85%	Executada
KTM01	PTE1P01M44_SUP_RH4	Sistema de Tratamento de Águas Residuais de Linhares da Beira, no concelho de Celorico da Beira	Medida de base	CM Celorico da Beira	2017-2019	49,14	Autarquias Locais POEUR	85%	Executada
KTM01	PTE1P01M45_SUP_RH4	Sistema de Tratamento de Águas Residuais de Ratoeira, no concelho de Celorico da Beira	Medida de base	CM Celorico da Beira	2017-2018	58,98	Autarquias Locais POEUR	85%	Executada
KTM01	PTE1P01M46_SUP_RH4	Sistema de Tratamento de Águas Residuais de Maçal do Chão, no concelho de Celorico da Beira	Medida de base	CM Celorico da Beira	2017-2019	41,40	Autarquias Locais POEUR	85%	Executada

KTM	Código da Medida	Designação	Tipologia	Entidade responsável	Programação física final	Investimento final (mil €)	Fonte de Financiamento	Participação comunitária (%)	Ponto de situação
KTM01	PTE1P01M47_SUP_RH4	Construção do sistema de Tratamento de Águas Residuais de Minhocal, no concelho de Celorico da Beira	Medida de base	CM Celorico da Beira	-	-	-	0%	Não executada neste ciclo
KTM01	PTE1P01M48_SUP_RH4	Sistema de Tratamento de Águas Residuais de Açores, no concelho de Celorico da Beira	Medida de base	CM Celorico da Beira	2017-2019	50,33	Autarquias Locais POSEUR	85%	Executada
KTM01	PTE1P01M49_SUP_RH4	Sistema de Tratamento de Águas Residuais de Rapa, no concelho de Celorico da Beira	Medida de base	CM Celorico da Beira	2018-2021	74,13	Autarquias Locais POSEUR	87%	Executada
KTM01	PTE1P01M50_SUP_RH4	Sistema de Tratamento de Águas Residuais de Velosa, no concelho de Celorico da Beira	Medida de base	CM Celorico da Beira	2018-2019	52,60	Autarquias Locais POSEUR	85%	Executada
KTM01	PTE1P01M51_SUP_RH4	Sistema de Tratamento de Águas Residuais de Salgueirais I, no concelho de Celorico da Beira	Medida de base	CM Celorico da Beira	2018-2019	35,09	Autarquias Locais POSEUR	85%	Executada
KTM01	PTE1P01M52_SUP_RH4	Sistema de Tratamento de Águas Residuais de Aldeia Rica I, no concelho de Celorico da Beira	Medida de base	CM Celorico da Beira	2018-2019	35,02	Autarquias Locais POSEUR	85%	Executada
KTM01	PTE1P01M53_SUP_RH4	Sistema de Tratamento de Águas Residuais de Vide-entre-Vinhas II, no concelho de Celorico da Beira	Medida de base	CM Celorico da Beira	2018-2019	35,96	Autarquias Locais POSEUR	85%	Executada
KTM01	PTE1P01M54_SUP_RH4	Sistema de Tratamento de Águas Residuais de Aldeia Rica II, no concelho de Celorico da Beira	Medida de base	CM Celorico da Beira	2018-2019	31,46	Autarquias Locais POSEUR	85%	Executada
KTM21	PTE1P15M24_SUP_RH4	Fecho do Sistema de Saneamento de Águas Residuais de	Medida suplementar	CM Condeixa-a-Nova	2017-2021	129,62	Autarquias Locais POSEUR	85%	Executada

KTM	Código da Medida	Designação	Tipologia	Entidade responsável	Programação física final	Investimento final (mil €)	Fonte de Financiamento	Participação comunitária (%)	Ponto de situação
		Ameixeira, no concelho de Condeixa-a-Nova							
KTM21	PTE1P15M25_SUP_RH4	Fecho do Sistema de Saneamento de Águas Residuais de Anobra, no concelho de Condeixa-a-Nova	Medida suplementar	CM Condeixa-a-Nova	2017-2022	134,16	Autarquias Locais POSEUR	85%	Em execução
KTM21	PTE1P15M26_SUP_RH4	Fecho do Sistema de Saneamento de Águas Residuais de Condeixa-a-Velha, no concelho de Condeixa-a-Nova	Medida suplementar	CM Condeixa-a-Nova	2017-2022	148,52	Autarquias Locais POSEUR	85%	Em execução
KTM21	PTE1P15M27_SUP_RH4	Fecho do Sistema de Saneamento de Águas Residuais de Ega e Venda da Luisa, no concelho de Condeixa-a-Nova	Medida suplementar	CM Condeixa-a-Nova	2017-2022	243,40	Autarquias Locais POSEUR	85%	Em execução
KTM21	PTE1P15M28_SUP_RH4	Fecho do Sistema de Saneamento de Águas Residuais de Lameira, no concelho de Condeixa-a-Nova	Medida suplementar	CM Condeixa-a-Nova	2017-2021	273,91	Autarquias Locais POSEUR	88%	Executada
KTM21	PTE1P15M29_SUP_RH4	Fecho do Sistema de Saneamento de Águas Residuais de Caneira, no concelho de Condeixa-a-Nova	Medida suplementar	CM Condeixa-a-Nova	2018-2020	89,58	Autarquias Locais POSEUR	85%	Executada
KTM21	PTE1P15M30_SUP_RH4	Fecho do Sistema de Saneamento de Águas Residuais de Casal das Figueiras, no concelho de Condeixa-a-Nova	Medida suplementar	CM Condeixa-a-Nova	2017-2021	121,37	Autarquias Locais POSEUR	85%	Executada
KTM21	PTE1P15M31_SUP_RH4	Fecho do Sistema de Saneamento de Águas Residuais de Vale de Janes, no concelho de Condeixa-a-Nova	Medida suplementar	CM Condeixa-a-Nova	2017-2021	268,38	Autarquias Locais POSEUR	91%	Executada
KTM21	PTE1P15M32_SUP_RH4	Fecho do Sistema de Saneamento de Águas Residuais de Casal de	Medida suplementar	CM Condeixa-a-Nova	2018-2021	143,71	Autarquias Locais POSEUR	85%	Executada

KTM	Código da Medida	Designação	Tipologia	Entidade responsável	Programação física final	Investimento final (mil €)	Fonte de Financiamento	Participação comunitária (%)	Ponto de situação
		São João, no concelho de Condeixa-a-Nova							
KTM21	PTE1P15M33_SUP_RH4	Drenagem Pública de Águas Residuais de Vila Cortês da Serra, no concelho de Gouveia	Medida suplementar	CM Gouveia	2018-2020	291,21	Autarquias Locais POEUR	85%	Executada
KTM21	PTE1P15M34_SUP_RH4	Drenagem Pública de Águas Residuais de Folgosinho, no concelho de Gouveia	Medida suplementar	CM Gouveia	2018-2021	41,67	Autarquias Locais POEUR	85%	Executada
KTM21	PTE1P15M35_SUP_RH4	Drenagem Pública de Águas Residuais de Figueiró da Serra, no concelho de Gouveia	Medida suplementar	CM Gouveia	2019-2020	316,10	Autarquias Locais POEUR	85%	Executada
KTM01	PTE1P01M55_SUP_RH4	Drenagem Pública de Águas Residuais de Vila Franca da Serra, no concelho de Gouveia	Medida de base	CM Gouveia	2018-2021	361,66	Autarquias Locais POEUR	85%	Executada
KTM21	PTE1P15M36_SUP_RH4	Drenagem Pública de Águas Residuais de Cativelos, no concelho de Gouveia	Medida suplementar	CM Gouveia	2019-2020	38,76	Autarquias Locais POEUR	85%	Executada
KTM21	PTE1P15M37_SUP_RH4	Drenagem Pública de Águas Residuais de Gouveia, no concelho de Gouveia	Medida suplementar	CM Gouveia	2018-2020	162,08	Autarquias Locais POEUR	85%	Executada
KTM21	PTE1P15M38_SUP_RH4	Drenagem Pública de Águas Residuais de Nabais e Nabainhos, no concelho de Gouveia	Medida suplementar	CM Gouveia	2019-2021	172,52	Autarquias Locais POEUR	85%	Executada
KTM21	PTE1P15M39_SUP_RH4	Drenagem Pública de Águas Residuais de Rio Torto, no concelho de Gouveia	Medida suplementar	CM Gouveia	2018-2021	129,45	Autarquias Locais POEUR	85%	Executada
KTM21	PTE1P15M40_SUP_RH4	Drenagem Pública de Águas Residuais de Cativelos - Bairro da Cascata, no concelho de Gouveia	Medida suplementar	CM Gouveia	2019-2021	18,85	Autarquias Locais POEUR	86%	Executada
KTM21	PTE1P15M41_SUP_RH4	Drenagem Pública de Águas Residuais de	Medida suplementar	CM Gouveia	2019-2020	24,23	Autarquias Locais POEUR	85%	Executada

KTM	Código da Medida	Designação	Tipologia	Entidade responsável	Programação física final	Investimento final (mil €)	Fonte de Financiamento	Participação comunitária (%)	Ponto de situação
		Moimenta da Serra, no concelho de Gouveia							
KTM01	PTE1P01M56_SUP_RH4	Remodelação e ampliação da ETAR de Cubos, no concelho de Mangualde	Medida de base	CM Mangualde	2021-2023	2 181,86	Autarquias Locais POEUR	81%	Em execução
KTM01	PTE1P01M57_SUP_RH4	Construção da ETAR de Tibaldinho, no concelho de Mangualde	Medida de base	CM Mangualde	2019-2021	302,74	Autarquias Locais POEUR	81%	Executada
KTM01	PTE1P01M58_SUP_RH4	Construção da ETAR de Freixiosa, no concelho de Mangualde	Medida de base	CM Mangualde	2018-2021	170,80	Autarquias Locais POEUR	80%	Executada
KTM01	PTE1P01M59_SUP_RH4	Construção da ETAR de Chãs de Tavares, no concelho de Mangualde	Medida de base	CM Mangualde	2018-2021	116,50	Autarquias Locais POEUR	85%	Executada
KTM01	PTE1P01M60_SUP_RH4	Construção da ETAR de Abrunhosa-a-Velha, no concelho de Mangualde	Medida de base	CM Mangualde	2019-2021	276,34	Autarquias Locais POEUR	80%	Executada
KTM01	PTE1P01M61_SUP_RH4	Construção da ETAR de Gandufe, no concelho de Mangualde	Medida de base	CM Mangualde	2019-2021	221,22	Autarquias Locais POEUR	83%	Executada
KTM01	PTE1P01M62_SUP_RH4	Construção da ETAR de Lobelhe do Mato, no concelho de Mangualde	Medida de base	CM Mangualde	2019-2021	233,72	Autarquias Locais POEUR	78%	Executada
KTM01	PTE1P01M63_SUP_RH4	Construção da ETAR de Oliveira, Santo André e Passo, no concelho de Mangualde	Medida de base	CM Mangualde	2020-2022	443,49	Autarquias Locais POEUR	80%	Em execução
KTM21	PTE1P15M42_SUP_RH4	Conclusão da Rede de esgotos de Arazede, no concelho de Montemor-o-Velho	Medida suplementar	CM Montemor-o-Velho	2017-2021	972,38	Autarquias Locais POEUR	85%	Executada
KTM21	PTE1P15M43_SUP_RH4	Construção e Extensão de Redes de Drenagem de Águas Residuais de Liceia, no concelho de Montemor-o-Velho	Medida suplementar	CM Montemor-o-Velho	2017-2021	1 265,58	Autarquias Locais POEUR	85%	Executada

KTM	Código da Medida	Designação	Tipologia	Entidade responsável	Programação física final	Investimento final (mil €)	Fonte de Financiamento	Participação comunitária (%)	Ponto de situação
KTM21	PTE1P15M44_SUP_RH4	Ligação da EE de Largo Rossio Ereira para a EE Martim Longo Verride (ETAR Verride), no concelho de Montemor-o-Velho	Medida suplementar	CM Montemor-o-Velho	2017-2018	139,27	Autarquias Locais POSEUR	85%	Executada
KTM01	PTE1P01M64_SUP_RH4	Sistema de drenagem de águas residuais de Santar 1, no concelho de Nelas	Medida de base	CM Nelas	2017-2022	209,42	Autarquias Locais POSEUR	85%	Em execução
KTM01	PTE1P01M65_SUP_RH4	Sistema de drenagem de águas residuais de Moreira, no concelho de Nelas	Medida de base	CM Nelas	2018-2022	316,50	Autarquias Locais POSEUR	85%	Em execução
KTM01	PTE1P01M66_SUP_RH4	Sistema de drenagem de águas residuais de Aguieira/Carvalho Redondo, no concelho de Nelas	Medida de base	CM Nelas	2018-2022	410,88	Autarquias Locais POSEUR	85%	Em execução
KTM01	PTE1P01M67_SUP_RH4	Sistema de drenagem de águas residuais de Lapa do Lobo, no concelho de Nelas	Medida de base	CM Nelas	2018-2022	296,69	Autarquias Locais POSEUR	84%	Em execução
KTM21	PTE1P15M45_SUP_RH4	Execução do Saneamento de Águas Residuais de Ribeirinha Canas de Senhorim Nascente, no concelho de Nelas	Medida suplementar	CM Nelas	2019-2022	606,57	Autarquias Locais POSEUR	85%	Em execução
KTM01	PTE1P01M68_SUP_RH4	Subsistema de Águas Residuais Chamusca, no concelho de Oliveira do Hospital	Medida de base	CM Oliveira do Hospital	2017-2019	132,12	Autarquias Locais POSEUR	85%	Executada
KTM01	PTE1P01M69_SUP_RH4	Subsistema de Águas Residuais Galizes, no concelho de Oliveira do Hospital	Medida de base	CM Oliveira do Hospital	2018-2019	176,54	Autarquias Locais POSEUR	85%	Executada
KTM01	PTE1P01M70_SUP_RH4	Subsistema de Águas Residuais Negrelos, no concelho de Oliveira do Hospital	Medida de base	CM Oliveira do Hospital	2017-2021	131,42	Autarquias Locais POSEUR	85%	Executada

KTM	Código da Medida	Designação	Tipologia	Entidade responsável	Programação física final	Investimento final (mil €)	Fonte de Financiamento	Participação comunitária (%)	Ponto de situação
KTM01	PTE1P01M71_SUP_RH4	Subsistema de Águas Residuais Póvoa das Quartas, no concelho de Oliveira do Hospital	Medida de base	CM Oliveira do Hospital	2017-2018	135,77	Autarquias Locais POSEUR	85%	Executada
KTM01	PTE1P01M72_SUP_RH4	Subsistema de Águas Residuais Póvoa de São Cosme, no concelho de Oliveira do Hospital	Medida de base	CM Oliveira do Hospital	2017-2018	149,19	Autarquias Locais POSEUR	81%	Executada
KTM01	PTE1P01M73_SUP_RH4	Subsistema de Águas Residuais Seixas, no concelho de Oliveira do Hospital	Medida de base	CM Oliveira do Hospital	2017-2018	147,30	Autarquias Locais POSEUR	85%	Executada
KTM01	PTE1P01M74_SUP_RH4	Subsistema de Águas Residuais Vilela, no concelho de Oliveira do Hospital	Medida de base	CM Oliveira do Hospital	2017-2018	107,54	Autarquias Locais POSEUR	85%	Executada
KTM01	PTE1P01M75_SUP_RH4	Subsistema de Águas Residuais Vale Torto, no concelho de Oliveira do Hospital	Medida de base	CM Oliveira do Hospital	2017-2018	150,07	Autarquias Locais POSEUR	81%	Executada
KTM01	PTE1P01M76_SUP_RH4	Saneamento de Águas Residuais de Encoberta, no concelho de Penalva do Castelo	Medida de base	CM Penalva do Castelo	2017-2019	152,38	Autarquias Locais POSEUR	84%	Executada
KTM01	PTE1P01M77_SUP_RH4	Saneamento de Águas Residuais de Sezures, no concelho de Penalva do Castelo	Medida de base	CM Penalva do Castelo	2018-2020	327,28	Autarquias Locais POSEUR	85%	Executada
KTM01	PTE1P01M78_SUP_RH4	Saneamento de Águas Residuais de Ínsua II, no concelho de Penalva do Castelo	Medida de base	CM Penalva do Castelo	2018-2019	194,56	Autarquias Locais POSEUR	92%	Executada
KTM01	PTE1P01M79_SUP_RH4	Saneamento de Águas Residuais de Casal Diz, no concelho de Penalva do Castelo	Medida de base	CM Penalva do Castelo	2018-2019	187,36	Autarquias Locais POSEUR	83%	Executada
KTM01	PTE1P01M80_SUP_RH4	Saneamento de Águas Residuais de Roriz, no concelho de Penalva do Castelo	Medida de base	CM Penalva do Castelo	2018-2019	179,28	Autarquias Locais POSEUR	85%	Executada

KTM	Código da Medida	Designação	Tipologia	Entidade responsável	Programação física final	Investimento final (mil €)	Fonte de Financiamento	Participação comunitária (%)	Ponto de situação
KTM21	PTE1P15M46_SUP_RH4	Saneamento de Águas Residuais de Ínsua I, no concelho de Penalva do Castelo	Medida suplementar	CM Penalva do Castelo	2018-2020	175,02	Autarquias Locais POEUR	85%	Executada
KTM21	PTE1P15M47_SUP_RH4	Execução de redes de saneamento de águas residuais com ligação à ETAR Quinta de Cima, no concelho de Penela	Medida suplementar	CM Penela	2016-2018	524,18	Autarquias Locais POEUR	85%	Executada
KTM21	PTE1P15M48_SUP_RH4	Construção da Rede de Saneamento dos lugares de Casal Velho, Roussa, Crespos, Cavadinha e Pinheirinho, no concelho de Pombal	Medida suplementar	CM Pombal	2017	980,40	Autarquias Locais POEUR	85%	Executada
KTM21	PTE1P15M49_SUP_RH4	Rede de Drenagem dos lugares de Outeiro do Lourçal e Foitos, no concelho de Pombal	Medida suplementar	CM Pombal	2017-2022	3 637,77	Autarquias Locais POEUR	56%	Em execução
KTM01	PTE1P01M81_SUP_RH4	Tratamento de Águas Residuais Domésticas de Mosteirinho, no concelho de São Pedro do Sul	Medida de base	CM São Pedro do Sul	2017	55,56	Autarquias Locais POEUR	85%	Executada
KTM01	PTE1P01M82_SUP_RH4	Saneamento e tratamento de águas residuais domésticas de Serrazes - Subsistema I, no concelho de São Pedro do Sul	Medida de base	CM São Pedro do Sul	2018-2020	134,52	Autarquias Locais POEUR	85%	Executada
KTM01	PTE1P01M83_SUP_RH4	Saneamento e tratamento de águas residuais domésticas de Serrazes - Subsistema II, no concelho de São Pedro do Sul	Medida de base	CM São Pedro do Sul	2017-2020	338,36	Autarquias Locais POEUR	85%	Executada
KTM21	PTE1P15M50_SUP_RH4	Saneamento e tratamento de águas	Medida suplementar	CM São Pedro do Sul	2018-2020	216,23	Autarquias Locais POEUR	85%	Executada

KTM	Código da Medida	Designação	Tipologia	Entidade responsável	Programação física final	Investimento final (mil €)	Fonte de Financiamento	Participação comunitária (%)	Ponto de situação
		residuais domésticas de Bordonhos, no concelho de São Pedro do Sul							
KTM01	PTE1P01M84_SUP_RH4	Tratamento de águas residuais domésticas de Rompecilha - subsistema I, no concelho de São Pedro do Sul	Medida de base	CM São Pedro do Sul	2017-2018	79,73	Autarquias Locais POEUR	85%	Executada
KTM01	PTE1P01M85_SUP_RH4	Saneamento e tratamento de águas residuais domésticas de Fermontelos, no concelho de São Pedro do Sul	Medida de base	CM São Pedro do Sul	2017-2021	217,07	Autarquias Locais POEUR	85%	Executada
KTM01	PTE1P01M86_SUP_RH4	Saneamento e tratamento de águas residuais domésticas de Goja e Sendas, no concelho de São Pedro do Sul	Medida de base	CM São Pedro do Sul	2017-2019	62,11	Autarquias Locais POEUR	85%	Executada
KTM01	PTE1P01M87_SUP_RH4	Conceção/construção de ETAR e EEAR das Folgosas, no concelho de Seia	Medida de base	CM Seia	2018-2020	448,66	Autarquias Locais POEUR	85%	Executada
KTM21	PTE1P15M51_SUP_RH4	Construção de emissário de Águas Residuais entre Vila Chã e ETAR de Seia, no concelho de Seia	Medida suplementar	CM Seia	2018-2020	332,68	Autarquias Locais POEUR	85%	Executada
KTM21	PTE1P15M52_SUP_RH4	Construção de rede de drenagem de águas residuais de Vales, no concelho de Seia	Medida suplementar	CM Seia	2018-2021	299,52	Autarquias Locais POEUR	85%	Executada
KTM01	PTE1P01M88_SUP_RH4	Construção do Sistema Elevatório de Águas Residuais e ETAR de Várzea de Meruge, no concelho de Seia	Medida de base	CM Seia	2020-2022	402,95	Autarquias Locais POEUR	85%	Em execução

KTM	Código da Medida	Designação	Tipologia	Entidade responsável	Programação física final	Investimento final (mil €)	Fonte de Financiamento	Participação comunitária (%)	Ponto de situação
KTM21	PTE1P15M53_SUP_RH4	Construção da Rede de Drenagem de Águas Residuais de Santiago (SAR de Seia), no concelho de Seia	Medida suplementar	CM Seia	2020-2022	270,16	Autarquias Locais POSEUR	85%	Em execução
KTM21	PTE1P15M54_SUP_RH4	Rede de Esgotos de Vinha da Rainha – Zonas Norte e Central, no concelho de Soure	Medida suplementar	CM Soure	2018-2020	937,47	Autarquias Locais POSEUR	85%	Executada
KTM21	PTE1P15M55_SUP_RH4	Fecho da rede de drenagem de águas residuais domésticas de Alfarelos/Granja do Ulmeiro, no concelho de Soure	Medida suplementar	CM Soure	2017-2022	951,17	Autarquias Locais POSEUR	85%	Em execução
KTM21	PTE1P15M56_SUP_RH4	Rede de drenagem de águas residuais domésticas de Casa Velha, Casal Novo e Gabriéis, no concelho de Soure	Medida suplementar	CM Soure	2017-2019	392,98	Autarquias Locais POSEUR	85%	Executada
KTM21	PTE1P15M57_SUP_RH4	Sistema de drenagem de águas residuais de Espadanal, Lageosa e Vila Seca, no concelho de Tábua	Medida suplementar	CM Tábua	2017-2020	637,28	Autarquias Locais POSEUR	85%	Executada
KTM01	PTE1P01M89_SUP_RH4	Sistema de drenagem de águas residuais de Espariz e Carragosela, incluindo a construção de ETAR, no concelho de Tábua	Medida de base	CM Tábua	2017-2021	727,34	Autarquias Locais POSEUR	85%	Executada
KTM21	PTE1P15M58_SUP_RH4	Sistema de drenagem de águas residuais de Vale de Taipa, Babau e Sevilha, no concelho de Tábua	Medida suplementar	CM Tábua	2017-2021	413,61	Autarquias Locais POSEUR	85%	Executada
KTM21	PTE1P15M59_SUP_RH4	Sistema de drenagem de águas residuais de Sinde, no concelho de Tábua	Medida suplementar	CM Tábua	2017-2021	397,66	Autarquias Locais POSEUR	85%	Executada

KTM	Código da Medida	Designação	Tipologia	Entidade responsável	Programação física final	Investimento final (mil €)	Fonte de Financiamento	Participação comunitária (%)	Ponto de situação
KTM21	PTE1P15M60_SUP_RH4	2.ª Fase - Rede de Saneamento a Molelinhos, no concelho de Tondela	Medida suplementar	CM Tondela	2018-2021	235,46	Autarquias Locais POEUR	85%	Executada
KTM21	PTE1P15M61_SUP_RH4	Emissários e EE Fial/Caparrosa e ampliação de ETAR de Caparrosinha, no concelho de Tondela	Medida suplementar	CM Tondela	2018-2023	496,11	Autarquias Locais POEUR	83%	Em execução
KTM21	PTE1P15M62_SUP_RH4	EE Carvalhal/Mouraz e emissário de ligação à ETAR do Couço, no concelho de Tondela	Medida suplementar	CM Tondela	2019-2021	167,36	Autarquias Locais POEUR	82%	Executada
KTM21	PTE1P15M63_SUP_RH4	Rede de Saneamento a Valverde, no concelho de Tondela	Medida suplementar	CM Tondela	2018-2022	385,04	Autarquias Locais POEUR	85%	Em execução
KTM01	PTE1P01M90_SUP_RH4	Ampliação da ETAR ZIM do Lajedo, no concelho de Tondela	Medida de base	CM Tondela	-	-	-	0%	Não executada neste ciclo
KTM21	PTE1P15M64_SUP_RH4	Extensão de saneamento ao Caramulo, no concelho de Tondela	Medida suplementar	CM Tondela	2020-2022	231,47	Autarquias Locais POEUR	84%	Em execução
KTM01	PTE1P01M91_SUP_RH4	Sistema de águas residuais urbanas de Cambra, no concelho de Vouzela	Medida de base	CM Vouzela	2017-2021	930,29	Autarquias Locais POEUR	85%	Executada
KTM21	PTE1P15M65_SUP_RH4	Sistema de águas residuais urbanas de São Miguel do Mato, no concelho de Vouzela	Medida suplementar	CM Vouzela	2017-2021	821,54	Autarquias Locais POEUR	85%	Executada
KTM21	PTE1P15M66_SUP_RH4	Fecho do Subsistema de Saneamento de Águas Residuais de Carvalhal, no concelho de Viseu	Medida suplementar	Serviços Municipalizados de Água e Saneamento de Viseu	2018-2020	106,47	Autarquias Locais POEUR	85%	Executada
KTM21	PTE1P15M67_SUP_RH4	Fecho do Subsistema de Saneamento de Águas Residuais da	Medida suplementar	Serviços Municipalizados de Água e	2018-2020	186,68	Autarquias Locais POEUR	85%	Executada

KTM	Código da Medida	Designação	Tipologia	Entidade responsável	Programação física final	Investimento final (mil €)	Fonte de Financiamento	Participação comunitária (%)	Ponto de situação
		Ponte do Farreco, no concelho de Viseu		Saneamento de Viseu					
KTM21	PTE1P15M68_SUP_RH4	Fecho do Subsistema de Saneamento de Águas Residuais de Viseu Sul, no concelho de Viseu	Medida suplementar	Serviços Municipalizados de Água e Saneamento de Viseu	2018-2020	152,48	Autarquias Locais POSEUR	85%	Executada
KTM21	PTE1P15M69_SUP_RH4	Fecho do Subsistema de Saneamento de Águas Residuais de Lages, no concelho de Viseu	Medida suplementar	Serviços Municipalizados de Água e Saneamento de Viseu	2018-2020	50,53	Autarquias Locais POSEUR	85%	Executada
KTM21	PTE1P15M70_SUP_RH4	Fecho do Subsistema de Saneamento de Águas Residuais de Passos, no concelho de Viseu	Medida suplementar	Serviços Municipalizados de Água e Saneamento de Viseu	2017-2019	105,69	Autarquias Locais POSEUR	85%	Executada
KTM21	PTE1P15M71_SUP_RH4	Fecho do Subsistema de Saneamento de Águas Residuais de Queirela, no concelho de Viseu	Medida suplementar	Serviços Municipalizados de Água e Saneamento de Viseu	2018-2020	193,75	Autarquias Locais POSEUR	85%	Executada
KTM21	PTE1P15M72_SUP_RH4	Fecho do Subsistema de Saneamento de Águas Residuais de Lustosa, no concelho de Viseu	Medida suplementar	Serviços Municipalizados de Água e Saneamento de Viseu	2018-2020	88,32	Autarquias Locais POSEUR	85%	Executada
KTM01	PTE1P01M92_SUP_RH4	Fecho do Subsistema de Saneamento de Águas Residuais de Gumiei, no concelho de Viseu	Medida de base	Serviços Municipalizados de Água e Saneamento de Viseu	2018-2020	328,44	Autarquias Locais POSEUR	85%	Executada
KTM23	PTE5P01M03_SUP_RH4	Projeto "Rio Ceira" no âmbito do AdaPT Programme desenvolvido EEA Grants	Medida suplementar	Agência Portuguesa do Ambiente	2021-2023	1 900,00	Orçamento do Estado Mecanismo Financeiro do Espaço Económico Europeu	85%	Em execução
KTM21	PTE1P15M73_SUP_RH4	Remodelação e Ampliação do Sistema de Drenagem de Águas	Medida suplementar	Empresa Intermunicipal de Águas Residuais	-	-	-	0%	Não executada neste ciclo - integrada

KTM	Código da Medida	Designação	Tipologia	Entidade responsável	Programação física final	Investimento final (mil €)	Fonte de Financiamento	Participação comunitária (%)	Ponto de situação
		Residuais - Sistema de Nagosela							noutra medida
KTM01	PTE1P01M93_SUP_RH4	Remodelação da ETAR de Oliveira de Frades, no concelho de Oliveira de Frades	Medida de base	CM Oliveira de Frades	2019-2021	57,06	Autarquias locais	0%	Executada
KTM04	PTE1P12M02_SUB_RH	Recuperação Ambiental da Antiga Área Mineira de Mondego Sul, no concelho de Tábua	Medida suplementar	Empresa de Desenvolvimento Mineiro	2017-2021	2 615,76	Empresas Públicas POSEUR	100%	Executada
KTM04	PTE1P12M03_SUB_RH	Recuperação Ambiental da Área Mineira de Quinta do Bispo - Fase 1, no concelho de Mangualde	Medida suplementar	Empresa de Desenvolvimento Mineiro	2018-2021	3 217,96	Empresas Públicas POSEUR	100%	Executada
KTM04	PTE1P12M04_SUB_RH	Recuperação ambiental nas áreas mineiras de Ribeira do Bôco, Picoto e Canto do Lagar, nos concelhos de Gouveia e Nelas	Medida suplementar	Empresa de Desenvolvimento Mineiro	2019-2021	2 827,05	Empresas Públicas POSEUR	64%	Executada
KTM04	PTE1P12M05_SUB_RH	Fase complementar de descontaminação de solos e águas de minas antigas áreas mineiras de radioativos (Urgeiriça, Cunha Baixa, Bica, Vale d'Arca, Vale da Abrutiga, Prado Velho, Freixiosa e Castelejo)	Medida suplementar	Empresa de Desenvolvimento Mineiro	2019-2022	1 212,57	Empresas Públicas POSEUR	93%	Em execução
KTM06	PTE3P02M36_SUP_RH4	Manutenção do Rio Lis entre a ponte de Monte Real e a ponte das Terceiras, nos concelhos de Leiria e da Marinha Grande	Medida de base	Agência Portuguesa do Ambiente CM Leiria CM Marinha Grande	2020-2021	120,00	Orçamento do Estado Autarquias Locais	0%	Executada

KTM	Código da Medida	Designação	Tipologia	Entidade responsável	Programação física final	Investimento final (mil €)	Fonte de Financiamento	Participação comunitária (%)	Ponto de situação
KTM06	PTE3P02M37_SUP_RH4	Requalificação do Rio Mondego entre o Açude da Carvoeira e o Açude em Louredo, no concelho de Penacova	Medida de base	Agência Portuguesa do Ambiente	-	-	-	0%	Não executada neste ciclo
KTM06	PTE3P02M38_SUP_RH4	Regularização Fluvial do Rio Dueça e Reabilitação do Açude da Ponte do Espinhal, no concelho de Penela	Medida de base	Agência Portuguesa do Ambiente	2021	83,27	Orçamento do Estado	0%	Executada
KTM06	PTE3P02M39_SUP_RH4	Reabilitação e valorização do Rio Levira, nos concelhos de Oliveira do Bairro e Anadia	Medida de base	Agência Portuguesa do Ambiente	2020-2021	300,00	Orçamento do Estado Fundo Ambiental	0%	Executada
KTM08	PTE2P01M10_SUB_RH4	Controlo e Redução de Perdas nos Sistemas de Distribuição e Adução de Água da ABMG, nos concelhos de Soure, Montemor-o-Velho e Mira	Medida de base	Águas do Baixo Mondego e Gândara	2021-2022	1 152,57	Empresas Municipais POSEUR	63%	Em execução
KTM08	PTE2P01M11_SUB_RH4	Redução de Perdas no Sistema de abastecimento de Água do concelho de Coimbra	Medida de base	Águas de Coimbra	2020-2021	300,77	Empresas Municipais POSEUR	96%	Executada
KTM21	PTE1P15M74_SUP_RH4	Despoluição integrada da Bacia do Dueça - Execução de redes de saneamento de águas residuais - Ligação à ETAR da Quinta de Cima, no concelho de Penela	Medida suplementar	Empresa Intermunicipal de Ambiente do Pinhal Interior	2021-2022	2 693,80	Empresas Municipais POSEUR	56%	Em execução
KTM21	PTE1P15M76_SUP_RH4	Fecho de Sistemas de Saneamento de Águas Residuais – Ligação à ETAR de Santiago da Guarda, no concelho de Ansião	Medida suplementar	Empresa Intermunicipal de Ambiente do Pinhal Interior	-	-	-	0%	Não executada neste ciclo

KTM	Código da Medida	Designação	Tipologia	Entidade responsável	Programação física final	Investimento final (mil €)	Fonte de Financiamento	Participação comunitária (%)	Ponto de situação
KTM08	PTE2P01M12_SUB_RH4	Controlo e Redução de Perdas nos Sistemas de Abastecimento de Água do Concelho de Cantanhede	Medida de base	INOVA - Empresa de Desenvolvimento Económico e Social de Cantanhede	2019-2022	1 094,73	Empresas Municipais POSEUR	85%	Em execução
KTM08	PTE2P01M13_SUB_RH4	Controlo e Redução de Perdas no Sistema de Distribuição e Adução de Água do Concelho de Anadia	Medida de base	CM Anadia	2020-2022	951,68	Autarquias Locais POSEUR	85%	Em execução
KTM08	PTE2P01M14_SUB_RH4	Abastecimento de água para consumo humano, no concelho de Nelas	Medida de base	CM Nelas	2019-2022	1 619,55	Autarquias Locais POSEUR	85%	Em execução
KTM01	PTE1P01M94_SUP_RH4	Rede de Drenagem de Águas Residuais e Estação de Tratamento de Águas Residuais (ETAR) de Cide, no concelho de Seia	Medida de base	Águas Públicas da Serra da Estrela	-	-	-	0%	Não executada neste ciclo
KTM01	PTE1P01M95_SUP_RH4	Subsistema de Águas Residuais e Estação de Tratamento de Águas Residuais (ETAR) da Felgueira Velha, no concelho de Oliveira do Hospital	Medida de base	Águas Públicas da Serra da Estrela	-	-	-	0%	Não executada neste ciclo
KTM08	PTE2P01M15_SUB_RH4	Instalação e Beneficiação de Equipamentos para Eficiência Hídrica e Energética nos Sistemas em Baixa, com vista ao Controlo e Redução de Perdas nos Sistemas de Distribuição e Adução de Água, no concelho de Pombal	Medida de base	CM Pombal	2020-2021	491,58	Autarquias Locais POSEUR	99%	Executada

KTM	Código da Medida	Designação	Tipologia	Entidade responsável	Programação física final	Investimento final (mil €)	Fonte de Financiamento	Participação comunitária (%)	Ponto de situação
KTM01	PTE1P01M96_SUP_RH4	Redefinição do sistema de tratamento da ETAR de Touriz, no concelho de Tábua	Medida de base	Empresa Intermunicipal de Águas Residuais	-	-	-	0%	Não executada neste ciclo
KTM01	PTE1P01M97_SUP_RH4	Ampliação da ETAR e da rede de drenagem de AR do subsistema de S. Simão (SAR S. Simão), no concelho de Tábua	Medida de base	Empresa Intermunicipal de Águas Residuais	-	-	-	0%	Não executada neste ciclo
KTM01	PTE1P01M98_SUP_RH4	Construção do sistema de drenagem e tratamento de águas residuais - SAR de Pinheiro Ázere, no concelho de Santa Comba Dão	Medida de base	Empresa Intermunicipal de Águas Residuais	-	-	-	0%	Não executada neste ciclo
KTM01	PTE1P01M99_SUP_RH4	Reestruturação dos Sistemas de Tratamento de Águas Residuais - SAR de Parada, no concelho de Carregal do Sal	Medida de base	Empresa Intermunicipal de Águas Residuais	-	-	-	0%	Não executada neste ciclo
KTM01	PTE1P01M100_SUP_RH4	Reestruturação dos Sistemas de Tratamento de Águas Residuais - Subsistema de Papízios, no concelho de Carregal do Sal	Medida de base	Empresa Intermunicipal de Águas Residuais	-	-	-	0%	Não executada neste ciclo
KTM08	PTE2P01M16_SUB_RH4	Controlo de Perdas no Sistema de Abastecimento de Água, no concelho de Vale de Cambra	Medida de base	CM Vale de Cambra	2021-2022	286,56	Autarquias Locais POEUR	50%	Em execução
KTM06	PTE3P02M40_SUP_RH4	NaturVouga - Reabilitação das margens ribeirinhas	Medida de base	CM Sever do Vouga	2018-2021	176,75	Autarquias Locais POEUR	85%	Executada
KTM18	PTE4P01M03_SUP_RH4	Prevenção, Controlo e Erradicação de Espécies Exóticas	Medida suplementar	Comunidade Intermunicipal da	2020-2022	611,05	Autarquias Locais POEUR	85%	Em execução

KTM	Código da Medida	Designação	Tipologia	Entidade responsável	Programação física final	Investimento final (mil €)	Fonte de Financiamento	Participação comunitária (%)	Ponto de situação
		Invasoras no território da Comunidade Intermunicipal da Região de Coimbra		Região de Coimbra					
KTM01	PTE1P01M101_SUP_RH4	Remodelação da ETAR de Montemor, no concelho de Montemor-o-Velho	Medida de base	Águas do Baixo Mondego e Gândara	2021-2023	1 652,00	Empresas Municipais POSEUR	42%	Em execução
KTM01	PTE1P01M102_SUP_RH4	Construção da ETAR de Cantanhede	Medida suplementar	Águas do Centro Litoral	-	-	-	0%	Não executada neste ciclo
KTM21	PTE1P15M77_SUP_RH4	Aumento das capacidades das infraestruturas de drenagem de águas residuais, no concelho de Cantanhede	Medida suplementar	Águas do Centro Litoral	-	-	-	0%	Não executada neste ciclo
KTM21	PTE1P15M112_SUP_RH4	Aumento de capacidade de estações elevatórias no Intercetor Sul - Fase 1	Medida suplementar	Águas do Centro Litoral	2017-2018	294,00	Empresas Públicas	0%	Executada
KTM06	PTE3P02M41_SUP_RH4	Limpeza e valorização da Ribeira dos Milagres e da frente ribeirinha do rio Lis, na cidade de Leiria	Medida de base	CM Leiria	2021-2024	248,69	Autarquias Locais	0%	Em execução
KTM01	PTE1P01M103_SUP_RH4	Sistema de Recolha, Tratamento e Colectores de Recolha de Esgotos Domésticos nas Povoações da Bacia da Ribeira de Courinha, no concelho de Castro Daire	Medida de base	CM Castro Daire	2018-2022	1 764,71	Autarquias Locais POSEUR	85%	Em execução
KTM01	PTE1P01M104_SUP_RH4	Ampliação do sistema de drenagem e construção do sistema de tratamento do Pinheiro da Bemposta, no concelho de Oliveira de Azeméis	Medida de base	CM Oliveira de Azeméis	-	-	-	0%	Não executada neste ciclo

KTM	Código da Medida	Designação	Tipologia	Entidade responsável	Programação física final	Investimento final (mil €)	Fonte de Financiamento	Participação comunitária (%)	Ponto de situação
KTM21	PTE1P15M79_SUP_RH4	Ampliação da rede de drenagem de Fajões e Madaíl, no concelho de Oliveira de Azeméis	Medida suplementar	CM Oliveira de Azeméis	-	-	-	0%	Não executada neste ciclo
KTM06	PTE3P02M42_SUP_RH4	Reabilitação e Valorização da Ribeira do Ameal (Ecogaleria de Águeda), Ribeira da Aguireira e Rio Marnel, no concelho de Águeda	Medida de base	Agência Portuguesa do Ambiente	2021-2022	144,52	Orçamento do Estado Fundo Ambiental	0%	Em execução
KTM04	PTE1P12M06_SUB_RH	Recuperação Ambiental das Antigas Áreas Mineiras de Castelejo, Formiga, Vale de Videira, Vales e Póvoa de Cervães, nos concelhos de Gouveia, Fornos de Algodres e Mangualde	Medida suplementar	Empresa de Desenvolvimento Mineiro	2016-2019	3 336,44	Empresas Públicas POSEUR	85%	Executada
KTM04	PTE1P12M07_SUB_RH	Recuperação Ambiental da Antiga Área Mineira da Urgeiriça - Fase Final, no concelho de Nelas	Medida suplementar	Empresa de Desenvolvimento Mineiro	2016-2021	11 446,12	Empresas Públicas POSEUR	85%	Executada
KTM21	PTE1P15M80_SUP_RH4	Saneamento Básico da Freguesia de Almalaguês – 4.ª Fase – Rio de Galinhas e Monforte	Medida suplementar	Águas de Coimbra	2016-2018	440,39	Empresas Municipais POSEUR	85%	Executada
KTM21	PTE1P15M81_SUP_RH4	Ligação gravítica de Águas Residuais do Ribeiro Branco ao Emissário da ETAR da Lousã - Póvoa, no concelho da Lousã	Medida suplementar	CM Lousã	2016-2018	323,98	Autarquias Locais POSEUR	85%	Executada
KTM21	PTE1P15M82_SUP_RH4	Ligação da Zona Industrial do Alto Padrão ao Emissário de ligação à ETAR da Póvoa - Lousã, no concelho da Lousã	Medida suplementar	CM Lousã	2017-2020	108,21	Autarquias Locais POSEUR	85%	Executada

KTM	Código da Medida	Designação	Tipologia	Entidade responsável	Programação física final	Investimento final (mil €)	Fonte de Financiamento	Participação comunitária (%)	Ponto de situação
KTM21	PTE1P15M83_SUP_RH4	Ligação do troço da EN 236 entre o cruzamento do A.C.M. e a Junta de Freguesia de Foz de Arouce (SAR Semide), no concelho da Lousã	Medida suplementar	CM Lousã	2017-2020	62,91	Autarquias Locais POSEUR	85%	Executada
KTM21	PTE1P15M84_SUP_RH4	Rede de Coletores de Bajouca (Parte), Prazo (Parte), Água Formosa (Parte), Loural, Bajouca de Cima, Moital, Vale da Bajouca, Gaspara e Marinha do Engenho, no concelho de Leiria	Medida suplementar	Serviços Municipalizados de Água e Saneamento da CM Leiria	2017-2021	1 744,51	Autarquias Locais POSEUR	85%	Executada
KTM21	PTE1P15M85_SUP_RH4	Ampliação da Rede de Saneamento de Águas Residuais - Freguesia de Cadima e Sanguinheira, Cantanhede	Medida suplementar	INOVA - Empresa de Desenvolvimento Económico e Social de Cantanhede	2017-2021	794,00	Empresas Municipais POSEUR	86%	Executada
KTM21	PTE1P15M86_SUP_RH4	Ampliação da Rede de Saneamento de Águas Residuais do Concelho de Cantanhede – Subsistema Outil	Medida suplementar	INOVA - Empresa de Desenvolvimento Económico e Social de Cantanhede	2021-2022	10,36	Empresas Municipais POSEUR	85%	Executada
KTM21	PTE1P15M87_SUP_RH4	Ampliação da Rede de Saneamento de Águas Residuais do Concelho de Cantanhede – Subsistema Covões	Medida suplementar	INOVA - Empresa de Desenvolvimento Económico e Social de Cantanhede	2019-2021	187,03	Empresas Municipais POSEUR	85%	Executada
KTM21	PTE1P15M88_SUP_RH4	Estação Elevatória de Águas Residuais em Corujeira (Subsistema de Saneamento de Pêro Soares - Guarda), no concelho da Guarda	Medida suplementar	CM Guarda	2017-2022	362,96	Autarquias Locais POSEUR	89%	Em execução
KTM01	PTE1P01M105_SUP_RH4	Subsistema de Águas Residuais Chão Sobral,	Medida de base	CM Oliveira do Hospital	2021-2022	140,79	Autarquias Locais POSEUR	85%	Executada

KTM	Código da Medida	Designação	Tipologia	Entidade responsável	Programação física final	Investimento final (mil €)	Fonte de Financiamento	Participação comunitária (%)	Ponto de situação
		no concelho de Oliveira do Hospital							
KTM01	PTE1P01M106_SUP_RH4	Subsistema de Águas Residuais Lourosa, no concelho de Oliveira do Hospital	Medida de base	CM Oliveira do Hospital	2017-2019	246,97	Autarquias Locais POSEUR	81%	Executada
KTM21	PTE1P15M89_SUP_RH4	Drenagem de Águas Residuais à Zona Sul das freguesias de Rôge e Macieira de Cambra, no concelho de Vale de Cambra	Medida suplementar	CM Vale de Cambra	2021-2022	1 099,62	Autarquias Locais POSEUR	85%	Executada
KTM01	PTE1P01M107_SUP_RH4	Saneamento de Águas Residuais de Castelo de Penalva, no concelho de Penalva do Castelo	Medida de base	CM Penalva do Castelo	2021-2022	191,25	Autarquias Locais POSEUR	85%	Executada
KTM21	PTE1P15M90_SUP_RH4	Sistema de águas residuais de Valgode, no concelho de Vouzela	Medida suplementar	CM Vouzela	2017-2021	856,63	Autarquias Locais POSEUR	85%	Executada
KTM21	PTE1P15M91_SUP_RH4	Redes de Drenagem de Águas Residuais nas Freguesias de Espite, Matas e Cercal	Medida suplementar	CM Ourém	2018-2022	616,15	POSEUR	100%	Executada
KTM21	PTE1P15M92_SUP_RH4	Intervenção da Rede de Esgotos de Ribeira dos Moinhos, no concelho de Montemor-o-Velho	Medida suplementar	CM Montemor-o-Velho	2018-2022	408,98	Autarquias Locais POSEUR	85%	Executada
KTM21	PTE1P15M93_SUP_RH4	Fecho do Sistema de SAR de Côja - Ligação alta - baixa e extensão de serviço (Rua do Outeiro), no concelho de Arganil	Medida suplementar	CM Arganil	2018-2020	31,36	Autarquias Locais POSEUR	83%	Executada
KTM21	PTE1P15M94_SUP_RH4	Fecho do Sistema de SAR de Barril de Alva - Ligação alta - baixa, no concelho de Arganil	Medida suplementar	CM Arganil	2018-2020	173,18	Autarquias Locais POSEUR	85%	Executada
KTM21	PTE1P15M95_SUP_RH4	Rede de drenagem de águas residuais de Vale	Medida suplementar	CM Vila Nova de Poiares	2018-2022	29,44	Autarquias Locais POSEUR	75%	Executada

KTM	Código da Medida	Designação	Tipologia	Entidade responsável	Programação física final	Investimento final (mil €)	Fonte de Financiamento	Participação comunitária (%)	Ponto de situação
		de Vaíde, no concelho de Vila Nova de Poiares							
KTM21	PTE1P15M96_SUP_RH4	Rede de drenagem de águas residuais de Ribeira do Moinho, no concelho de Vila Nova de Poiares	Medida suplementar	CM Vila Nova de Poiares	2018-2022	181,92	Autarquias Locais POSEUR	85%	Executada
KTM21	PTE1P15M97_SUP_RH4	Fecho da rede de saneamento - ETAR de Barcouço, no concelho da Mealhada	Medida suplementar	CM Mealhada	2018-2022	130,61	Autarquias Locais POSEUR	78%	Executada
KTM21	PTE1P15M98_SUP_RH4	Fecho da rede de saneamento - ETAR da Mealhada, no concelho de Mealhada	Medida suplementar	CM Mealhada	2020-2022	170,18	Autarquias Locais POSEUR	85%	Em execução
KTM21	PTE1P15M99_SUP_RH4	Fecho de sistema de SAR em Casal e Ermida, no concelho de Mira	Medida suplementar	CM Mira	2017-2022	271,36	Autarquias Locais POSEUR	85%	Em execução
KTM21	PTE1P15M100_SUP_RH4	Rede de drenagem de águas residuais domésticas – Gesteira-Piquete-Lousões, no concelho de Soure	Medida suplementar	CM Soure	2017-2018	238,52	Autarquias Locais POSEUR	85%	Executada
KTM21	PTE1P15M101_SUP_RH4	Rede de drenagem de águas residuais de Moinhos, no concelho de Miranda do Corvo	Medida suplementar	CM Miranda do Corvo	2017-2019	82,42	Autarquias Locais POSEUR	85%	Executada
KTM21	PTE1P15M102_SUP_RH4	Fecho de rede de saneamento de Senhora da Serra, Chãs e Fundo da Ribeira, no concelho de Miranda do Corvo	Medida suplementar	CM Miranda do Corvo	2017-2020	342,90	Autarquias Locais POSEUR	85%	Executada
KTM21	PTE1P15M103_SUP_RH4	S.P.D.A.D.A.R. Chelo e Chelinho, no concelho de Penacova	Medida suplementar	CM Penacova	2020-2022	410,62	Autarquias Locais POSEUR	85%	Em execução
KTM21	PTE1P15M104_SUP_RH4	Fecho de sistema de saneamento de águas residuais de Presa e Relves, no concelho de Condeixa-a-Nova	Medida suplementar	CM Condeixa-a-Nova	2017-2022	207,43	Autarquias Locais POSEUR	85%	Em execução

KTM	Código da Medida	Designação	Tipologia	Entidade responsável	Programação física final	Investimento final (mil €)	Fonte de Financiamento	Participação comunitária (%)	Ponto de situação
KTM21	PTE1P15M105_SUP_RH4	Rede de Drenagem dos lugares de Outeiro da Cruz, Moutinhas, Remessa e Barrigueira	Medida suplementar	CM Pombal	2016-2019	120,45	POSEUR	100%	Executada
KTM01	PTE1P01M108_SUP_RH4	Drenagem de águas residuais de Meda de Mouros e Bogalhas e Beneficiação e Ampliação da ETAR de Pinheiro de Coja, no concelho de Tábua	Medida de base	CM Tábua	2017-2022	890,64	Autarquias Locais POSEUR	85%	Em execução
KTM21	PTE1P15M106_SUP_RH4	Construção da rede de drenagem de águas residuais e órgão complementar de Teixeira de Baixo, no concelho de Seia	Medida suplementar	CM Seia	2018	128,68	Autarquias Locais POSEUR	85%	Executada
KTM01	PTE1P01M109_SUP_RH4	Construção da ETAR de Vasco Esteves de Cima, no concelho de Seia	Medida suplementar	CM Seia	2020-2022	238,41	Autarquias Locais POSEUR	97%	Em execução
KTM01	PTE1P01M110_SUP_RH4	Construção da Rede de Drenagem, EEAR e ETAR de Barriosa, no concelho de Seia	Medida suplementar	CM Seia	2020-2022	394,67	Autarquias Locais POSEUR	85%	Em execução
KTM21	PTE1P15M107_SUP_RH4	Construção de EEAR e Emissário de Cabeça d'Eiras à ETAR de Sandomil, no concelho de Seia	Medida suplementar	CM Seia	2020-2022	294,06	Autarquias Locais POSEUR	94%	Em execução
KTM21	PTE1P15M108_SUP_RH4	Lote 1 - ZI, Seixo e Cabeças Verdes	Medida suplementar	Águas do Baixo Mondego e Gândara	2021-2022	1 379,97	Empresas Municipais POSEUR	55%	Em execução
KTM21	PTE1P15M109_SUP_RH4	Construção das Redes de Simões, Lourenços, Mogadouro, Marco do Sul - 1.ª fase (SAR de Almagreira)	Medida suplementar	Águas do Baixo Mondego e Gândara	2021-2022	2 087,63	Empresas Municipais POSEUR	44%	Em execução
KTM21	PTE1P15M110_SUP_RH4	Subsistema de Drenagem de Água Residuais Domésticas da Freguesia de	Medida suplementar	Águas do Baixo Mondego e Gândara	2021-2022	1 445,15	Empresas Municipais POSEUR	56%	Em execução

KTM	Código da Medida	Designação	Tipologia	Entidade responsável	Programação física final	Investimento final (mil €)	Fonte de Financiamento	Participação comunitária (%)	Ponto de situação
		Samuel: lugares de Coles de Samuel, Marco de Samuel, Casalinho, Palhais e Cardal							
KTM08	PTE2P01M04_SUB_RH4	Plano de controlo de perdas - eficiência hídrica no sistema de abastecimento de água da AdRA	Medida de base	Águas da Região de Aveiro	2020-2022	2 818,00	Empresas Públicas POSEUR	39%	Em execução
KTM08	PTE2P01M05_SUB_RH4	Investimentos nos sistemas em baixa com vista ao controlo e redução de perdas no concelho de Mealhada e reabilitação dos sistemas de distribuição e adução de água (Barcouço, Luso, Ventosa do Bairro)	Medida de base	CM Mealhada	2020-2022	922,66	Autarquias Locais POSEUR	53%	Em execução
KTM01	PTE1P01M112_SUP_RH4	Fecho de Sistemas de Saneamento de Águas Residuais – Ligação à ETAR da Lousã/Póvoa, no concelho da Lousã	Medida suplementar	Empresa Intermunicipal de Ambiente do Pinhal Interior	2021-2022	362,55	Empresas Municipais POSEUR	0%	Em execução
KTM08	PTE2P01M06_SUB_RH4	Controlo e Redução de Perdas de Água nos Sistemas em Baixa de Distribuição e Adução de Água no Concelho de Arganil	Medida de base	CM Arganil	2020-2022	207,94	Autarquias Locais POSEUR	46%	Em execução
KTM08	PTE2P01M07_SUB_RH4	Sistema de monitorização da rede de abastecimento de água, no concelho de São Pedro do Sul	Medida de base	CM São Pedro do Sul	2020-2022	332,70	Autarquias Locais POSEUR	95%	Em execução
KTM08	PTE2P01M08_SUP_RH4	Eficiência Hídrica em S. João da Madeira	Medida de base	Águas de S. João	2020-2022	432,43	Empresas Municipais POSEUR	92%	Em execução
KTM08	PTE2P01M09_SUB_RH4	Controlo e Redução de Perdas nos Sistemas de	Medida de base	Empresa Intermunicipal	2021-2022	1 661,31	POSEUR	100%	Em execução

KTM	Código da Medida	Designação	Tipologia	Entidade responsável	Programação física final	Investimento final (mil €)	Fonte de Financiamento	Participação comunitária (%)	Ponto de situação
		Distribuição e Adução de Água da APIN		de Ambiente do Pinhal Interior					
KTM01	PTE1P01M113_SUP_RH4	Tratamento das águas residuais domésticas de Silgueiros e Oliveira de Barreiros, no concelho de Viseu	Medida de base	Serviços Municipalizados de Água e Saneamento de Viseu	2021-2022	3 587,40	Autarquias Locais POSEUR	85%	Em execução
KTM21	PTE1P15M111_SUP_RH4	Construção de rede saneamento doméstico de Assanha da Paz, e Barros da Paz e zona envolvente, no concelho de Pombal	Medida suplementar	CM Pombal	2021-2022	1 054,38	Autarquias Locais POSEUR	85%	Em execução
KTM18	PTE4P01M04_SUP_RH4	Requalificação Dunar da Praia da Tocha, no concelho de Cantanhede	Medida suplementar	CM Cantanhede	2021-2022	235,29	Autarquias Locais POSEUR	85%	Em execução

Notas:

PDR 2020 – Programa de Desenvolvimento Rural 2014-2020

POSEUR – Programa Operacional Sustentabilidade e Eficiência no Uso de Recursos 2014-2020

POVT – Programa Operacional Temático de Valorização do Território 2007-2014