

Legenda

- Ponto de Medição Acústica
- Edificado Habitado
- Edificado Não Habitado
- Edifícios Saúde
- Escolas
- Túnel
- Isofona 53 dB(A)

VIALITORAL, S.A.

VR1 (ER101) - Ribeira Brava - Machico

Troço 3 - Cancela / Machico

Ano a que se reportam os resultados: 2021

Altura de Cálculo: 4m

Nº de Reflexões: 1ª ordem

Escala: 1/10000

Norma de Cálculo: CNOSSOS-ROAD

Indicador de Ruído: Ln (23h-07h)

PK 23+000 - 25+000  
Figura nº 1 B Julho 2022

Sistema de Referência: PTR08-UTM/ITRF93  
Nº e data de Homologação da cartografia: Nº5004 | 28-06-2022

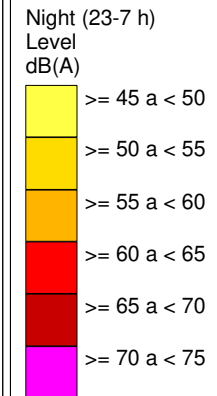
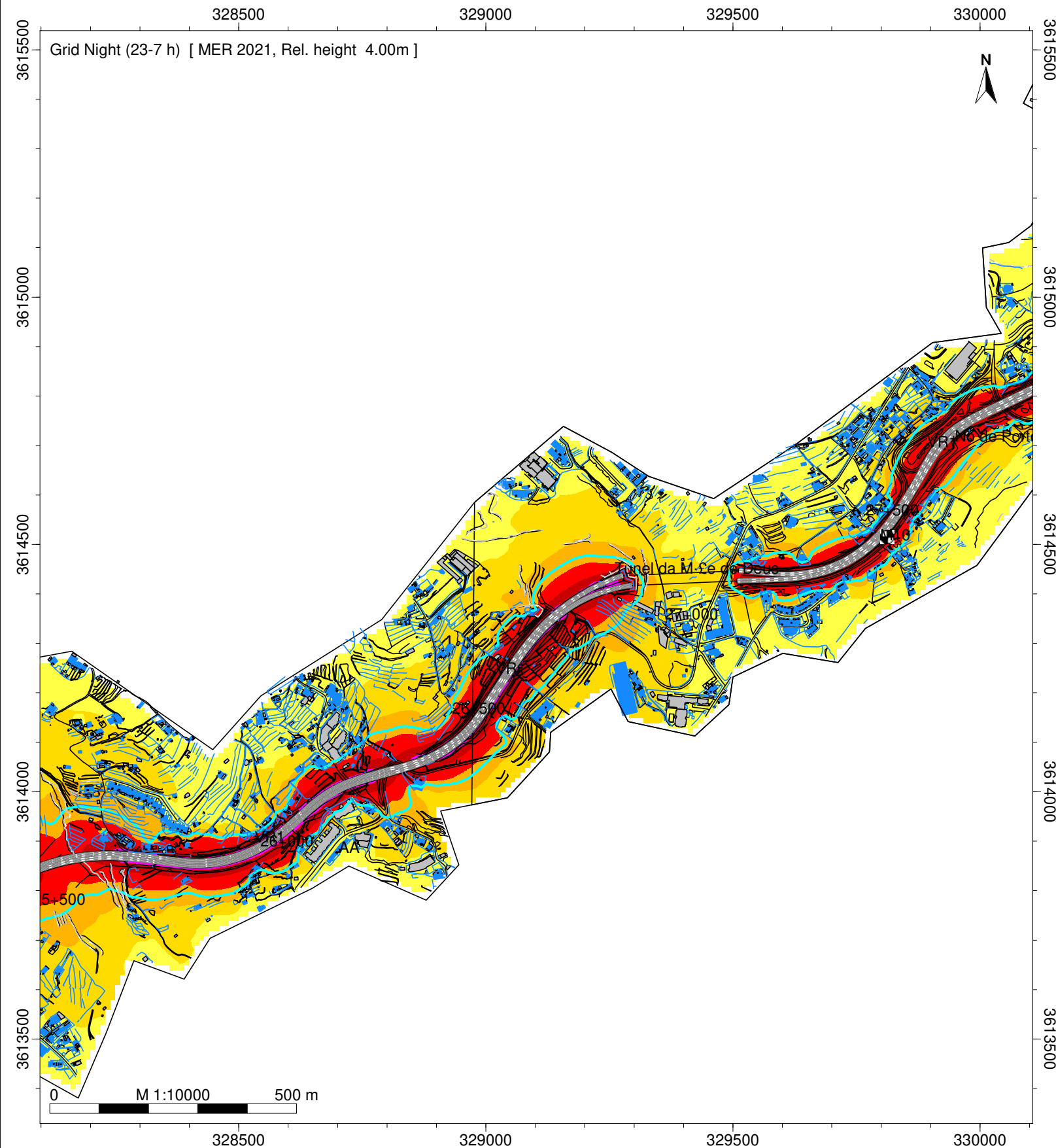

Legenda

- Ponto de Medição Acústica
- Edificado Habitado
- Edificado Não Habitado
- Edifícios Saúde
- Escolas
- Túnel
- Isofona 53 dB(A)

VIALITORAL, S.A.

VR1 (ER101) - Ribeira Brava -  
Machico

Troço 3 - Cancela / Machico

Ano a que se reportam os  
resultados: 2021

Altura de Cálculo: 4m

Nº de Reflexões: 1ª ordem

Escala: 1/10000

Norma de Cálculo: CNOSSOS-  
ROAD

Indicador de Ruído: Ln (23h-07h)

PK 25+000 - 28+000  
Figura nº 2 B Julho 2022

Sistema de Referência: PTR08-UTM/ITRF93  
Nº e data de Homologação  
da cartografia: Nº5004 | 28-06-2022

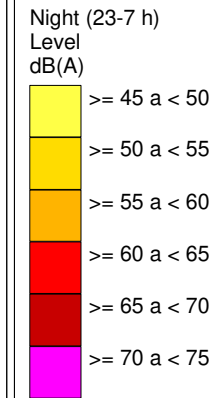
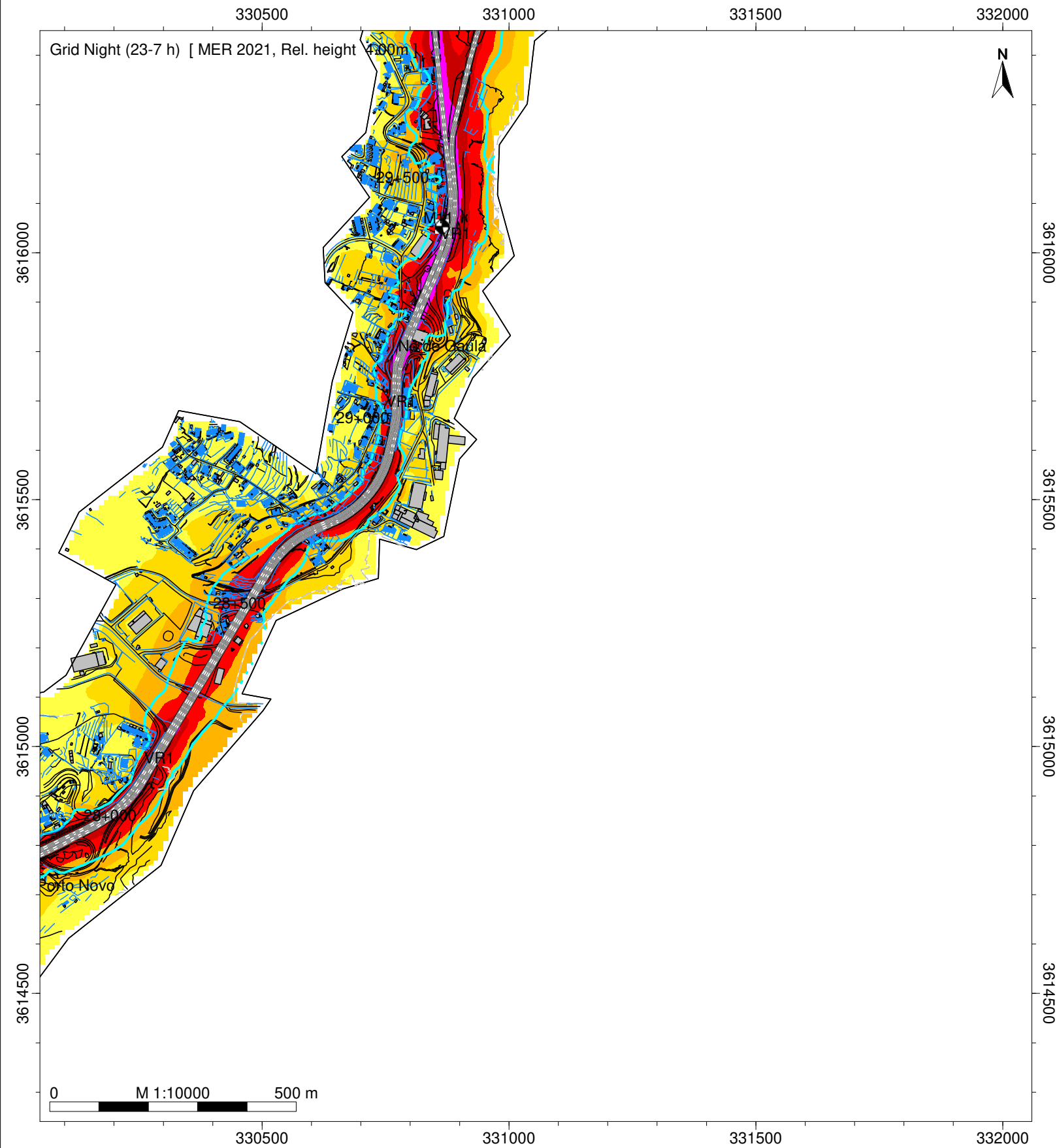

- Legenda
- Ponto de Medição Acústica
  - Edificado Habitado
  - Edificado Não Habitado
  - Edifícios Saúde
  - Escolas
  - Túnel
  - Isofona 53 dB(A)

VIALITORAL, S.A.

VR1 (ER101) - Ribeira Brava - Machico

Troço 3 - Cancela / Machico

Ano a que se reportam os resultados: 2021

Altura de Cálculo: 4m

Nº de Reflexões: 1ª ordem

Escala: 1/10000

Norma de Cálculo: CNOSSOS-ROAD

Indicador de Ruído: Ln (23h-07h)

PK 28+000 - 30+000

Figura nº 3 B Julho 2022

Sistema de Referência: PTR08-UTM/ITRF93  
Nº e data de Homologação da cartografia: Nº5004 | 28-06-2022



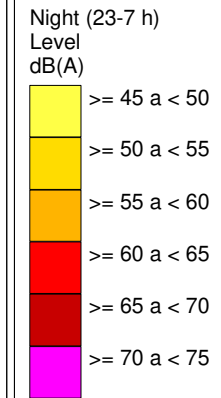
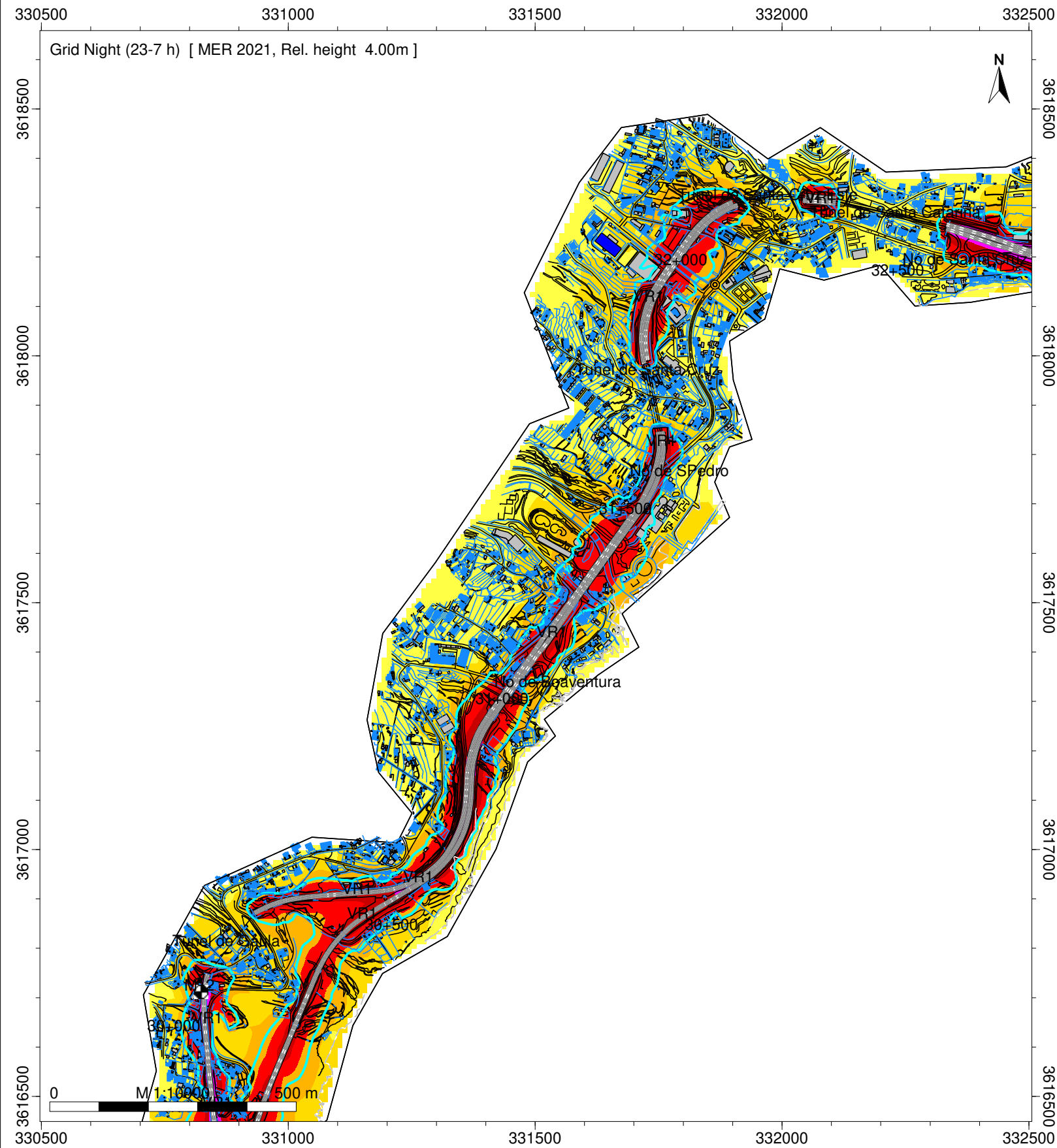

Legenda

- Ponto de Medição Acústica
- Edificado Habitado
- Edificado Não Habitado
- Edifícios Saude
- Escolas
- Túnel
- Isofona 53 dB(A)

VIALITORAL, S.A.

VR1 (ER101) - Ribeira Brava -  
Machico

Troço 3 - Cancela / Machico

Ano a que se reportam os  
resultados: 2021

Altura de Calculo: 4m

Nº de Reflexões: 1ª ordem

Escala: 1/10000

Norma de Cálculo: CNOSSOS-  
ROAD

Indicador de Ruído: Ln (23h-07h)

PK 30+000 - 32+500  
Figura nº 4 B Julho 2022

Sistema de Referência: PTR08-UTM/ITRF93  
Nº e data de Homologação  
da cartografia: Nº5004 | 28-06-2022

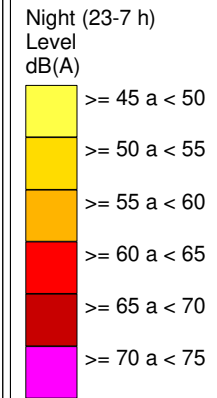
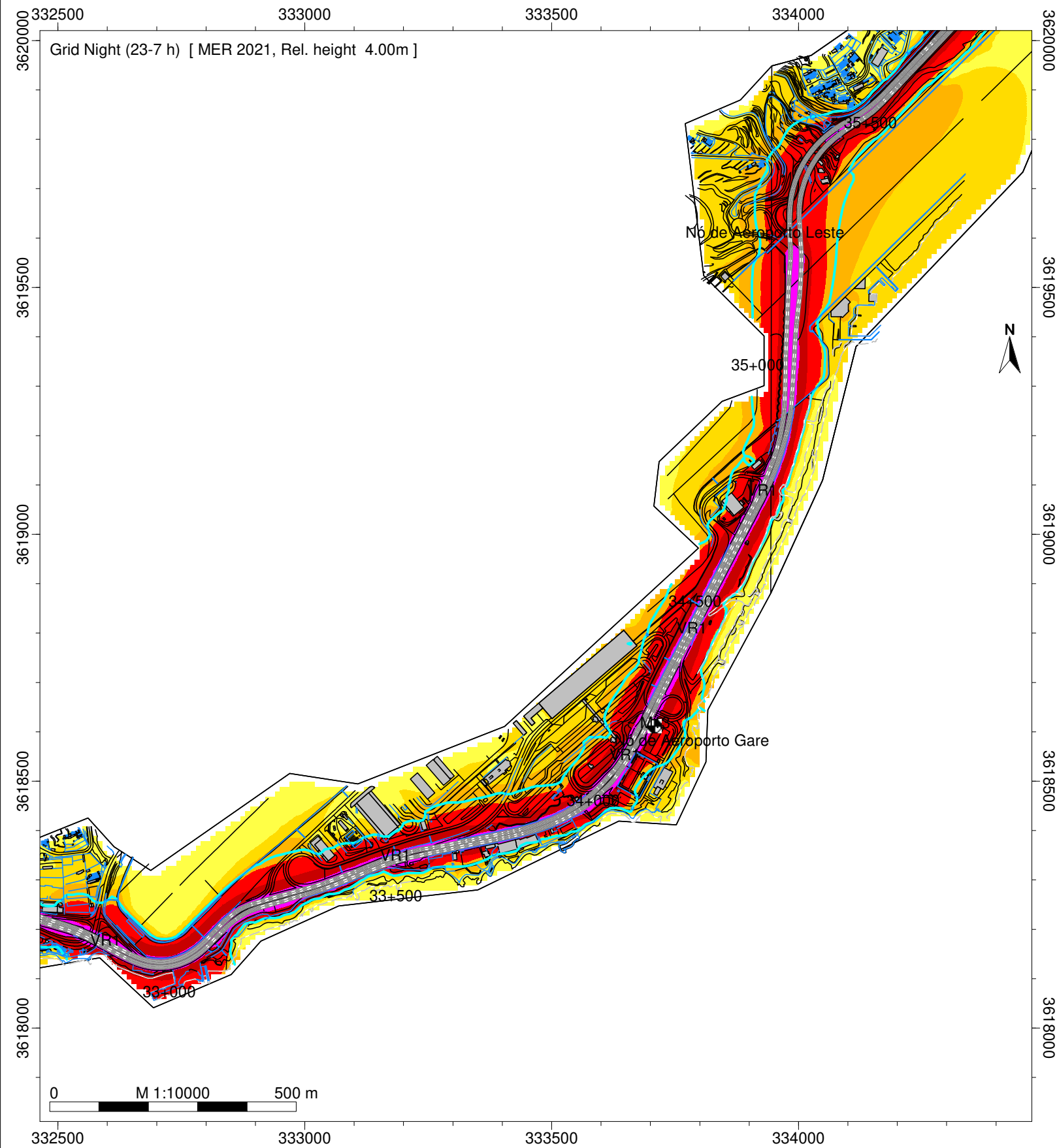

Legenda

- Ponto de Medição Acústica
- Edificado Habitado
- Edificado Não Habitado
- Edifícios Saúde
- Escolas
- Túnel
- Isofona 53 dB(A)

VIALITORAL, S.A.

VR1 (ER101) - Ribeira Brava -  
Machico

Troço 3 - Cancela / Machico

Ano a que se reportam os  
resultados: 2021

Altura de Cálculo: 4m

Nº de Reflexões: 1ª ordem

Escala: 1/10000

Norma de Cálculo: CNOSSOS-  
ROAD

Indicador de Ruído: Ln (23h-07h)

PK 32+500 - 35+500  
Figura nº 5 B Julho 2022

Sistema de Referência: PTR08-UTM/ITRF93  
Nº e data de Homologação  
da cartografia: Nº5004 | 28-06-2022

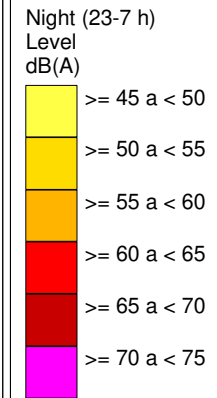
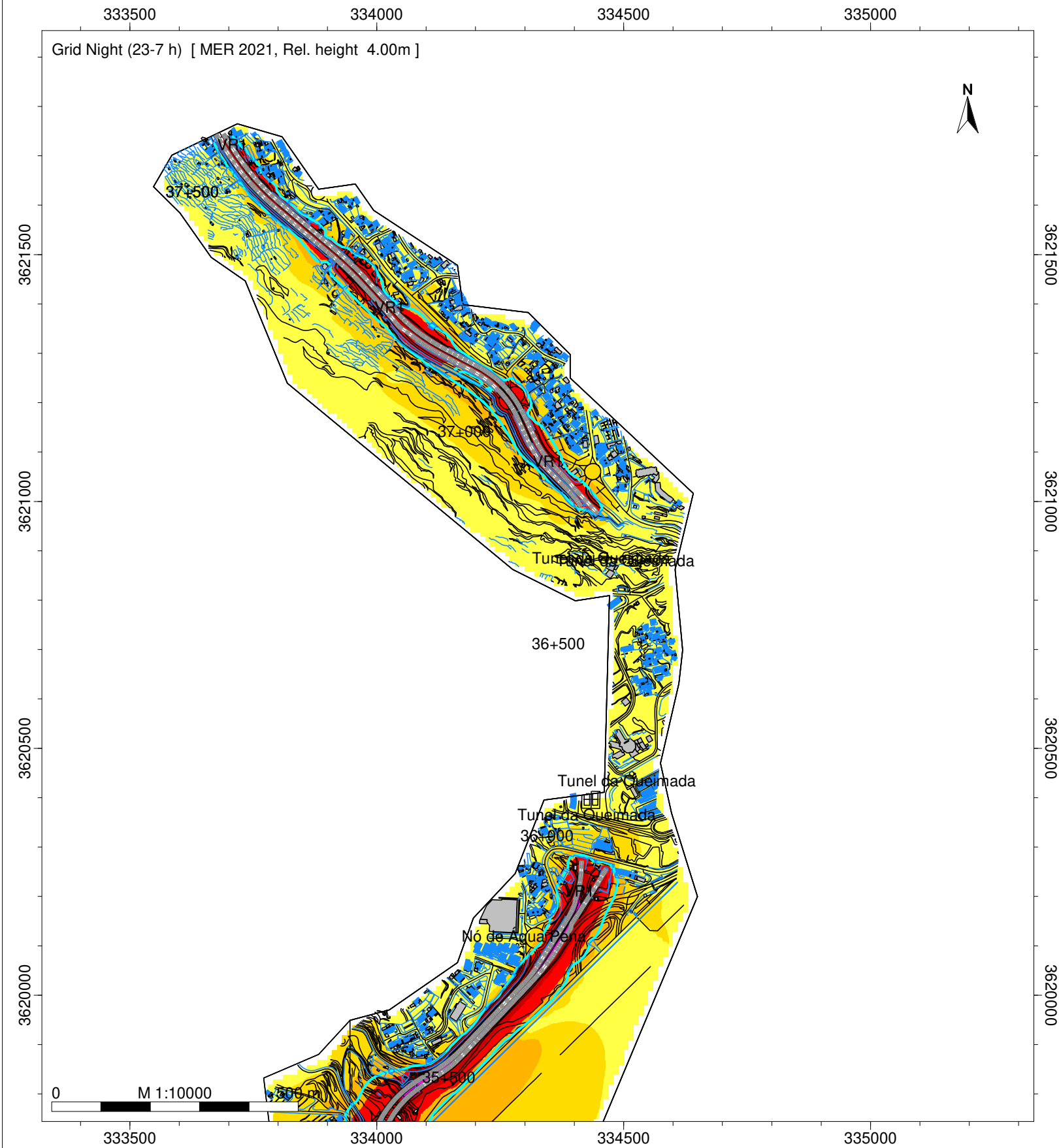

Legenda

- Ponto de Medição Acústica
- Edificado Habitado
- Edificado Não Habitado
- Edifícios Saúde
- Escolas
- Túnel
- Isofona 53 dB(A)

VIALITORAL, S.A.

VR1 (ER101) - Ribeira Brava - Machico

Troço 3 - Cancela / Machico

Ano a que se reportam os resultados: 2021

Altura de Cálculo: 4m

Nº de Reflexões: 1ª ordem

Escala: 1/10000

Norma de Cálculo: CNOSSOS-ROAD

Indicador de Ruído: Ln (23h-07h)

PK 35+500 - 37+500  
Figura nº 6 B Julho 2021

Sistema de Referência: PTR08-UTM/ITRF93  
Nº e data de Homologação da cartografia: Nº5004 | 28-06-2022