

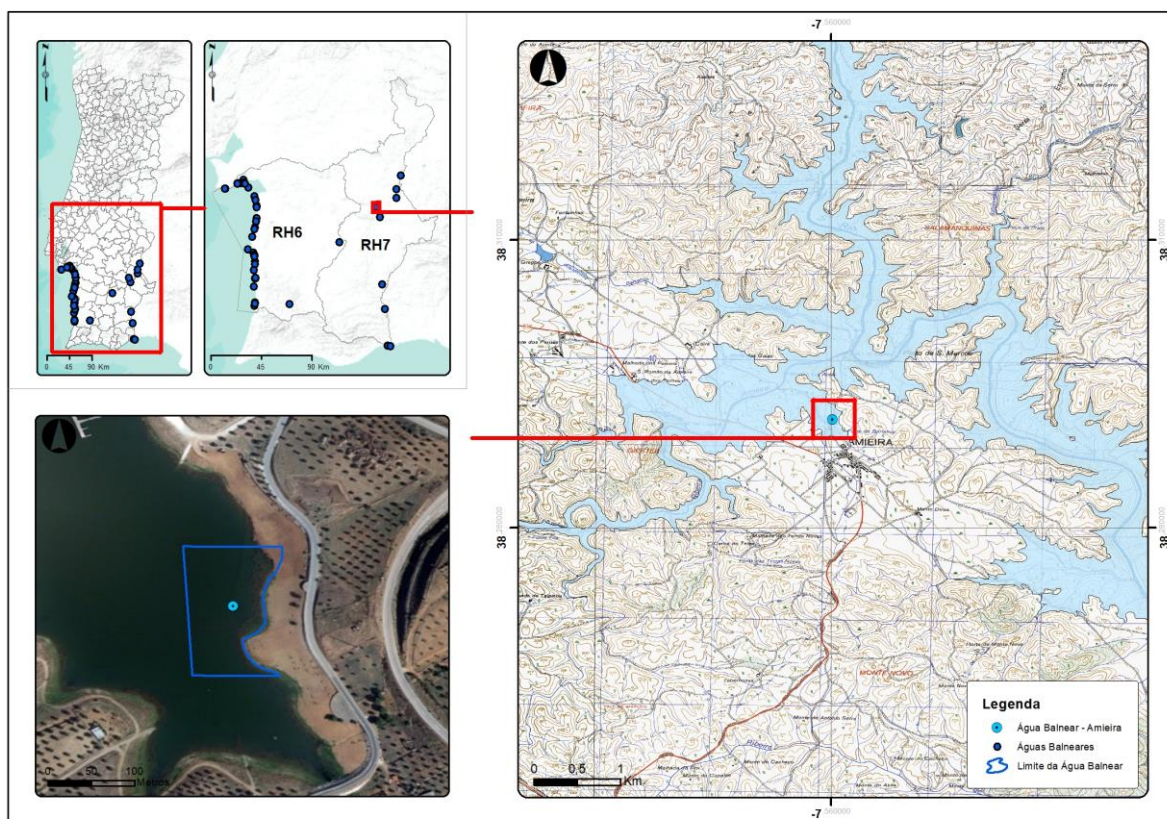



| | |
|---------------------------------------|----------------------|
| NOME | AMEIRA |
| CÓDIGO DE IDENTIFICAÇÃO | PTCJ2P |
| NOME DA MASSA DE ÁGUA INTERIOR | Albufeira de Alqueva |

| LOCALIZAÇÃO DA ÁGUA BALNEAR E DO PONTO DE MONITORIZAÇÃO | | | | | | | | | |
|---|--|-----------------|-------|-----------------|--------|-------------------------------|-----------------------------|-----------------|--------------|
| PAÍS | Portugal | DISTRITO | Évora | CONCELHO | Portel | FREGUESIA | | | |
| REGIÃO HIDROGRÁFICA | | | | | | NOME | GUADIANA | CÓDIGO | PTRH7 |
| BACIA HIDROGRÁFICA | Rio Guadiana | | | | | | | | |
| MASSA DE ÁGUA ONDE A ÁGUA BALNEAR SE INSERE | | | | | | NOME | Albufeira Alqueva Principal | CÓDIGO | PT07GUA1487A |
| MASSA (S) DE ÁGUA ADJACENTE (S) | Não se aplica | | | | | | | | |
| PONTO DE MONITORIZAÇÃO | LOCAL Frente à passadeira principal | | | | | LONGITUDE | -7,56047° | LATITUDE | 38,2911° |
| | | | | | | SISTEMA DE COORDENADAS | Datum ETRS89 | | |



| CARACTERÍSTICAS DA ÁGUA BALNEAR | |
|---|--|
| CATEGORIA/TIPO | Interior/Fortemente Modificada |
| CARACTERÍSTICAS PRINCIPAIS (FÍSICAS, GEOGRÁFICAS E HIDROLÓGICAS) | A água balnear Amieira localiza-se no concelho de Portel, na proximidade da sede de concelho e situa-se na albufeira de Alqueva, que está abrangida pelo Plano de Ordenamento das Albufeiras de Alqueva e Pedrógão, conforme Resolução do Conselho de Ministros n.º 94/2006, de 4 de agosto. A água balnear não se encontra sujeita a influência direta de núcleos urbanos, sendo a sua envolvente do tipo agroflorestal. |
| | ARRIBAS EM RISCO: Não Aplicável |
| | REGIME DE MARÉS: Não Aplicável |
| | EXTENSÃO DA FRENTE DE PRAIA (m): 205 m |
| | PRECIPITAÇÃO MÉDIA DURANTE A ÉPOCA BALNEAR (mm): 7,9 |
| | TEMPERATURA DO AR DURANTE A ÉPOCA BALNEAR (°C): 23,6 |
| | DIRECÇÃO PREDOMINANTE DO VENTO DURANTE A ÉPOCA BALNEAR: NW |
| | N.º HORAS DIÁRIAS DE SOL DURANTE A ÉPOCA BALNEAR: 10,5 |
| ZONA ENVOLVENTE DA PRAIA | Praia em ambiente rural. |
| UTILIZAÇÃO MÉDIA DIÁRIA (N.º BANHISTAS) | 1400 |

| MONITORIZAÇÃO/AVALIAÇÃO DA QUALIDADE/CLASSIFICAÇÃO DAS ÁGUAS BALNEARES | | | | | |
|---|--|---|--|---|--|
| ÉPOCA BALNEAR 2023 | DURAÇÃO | FREQUÊNCIA DE AMOSTRAGEM | | | N.º DE AMOSTRAS PREVISTAS |
| | | 10/junho a 17/setembro | 1/4s | | |
| PARÂMETROS MONITORIZADOS: Enterococos intestinais (ufc/100 ml); Escherichia coli (ufc/100 ml) | | | | | |
| QUALIDADE DA ÁGUA BALNEAR no último quadriénio | 2019 | 2020 | 2021 | 2022 | 2023 |
| | EXCELENTE | EXCELENTE | EXCELENTE | EXCELENTE | Consultar www.apambiente.pt |
| | LEGENDA: Classificação de acordo com Decreto-Lei nº 135/09 de 3 de junho, alterado e republicado pelo Decreto-Lei nº 113/2012 de 23 de maio | | | | |
| |  |  |  |  | |

| EQUIPAMENTOS E SERVIÇOS | | | | |
|---|--------------------------------|--------------------------|-------------------------------|-----------------------------------|
| INFRAESTRUTURAS DE APOIO | | | | |
| EQUIPAMENTOS E SERVIÇOS | VIGILÂNCIA | POSTO DE SOCORROS | SANITÁRIOS | DUCHE |
| | Sim | Sim | Sim | Sim |
| | ACESSO PARA DEFICIENTES | RECOLHA DE LIXO | LIMPEZA DE PRAIA | PAINEL INFORMATIVO |
| | Sim | Sim | Sim | Sim |
| | N.º APOIOS BALNEARES | N.º APOIOS PRAIA | N.º APOIOS RECREATIVOS | N.º LUGARES ESTACIONAMENTO |
| 1 | 1 | - | 250 | |
| IDENTIFICAÇÃO DOS CONCESSIONÁRIOS: Serviços de apoio à praia assegurados pelo Município. | | | | |

IDENTIFICAÇÃO E AVALIAÇÃO DAS CAUSAS QUE PODERÃO AFETAR A QUALIDADE DA ÁGUA BALNEAR

DESCRIÇÃO DA BACIA DE DRENAGEM

CARACTERIZAÇÃO GERAL A bacia drenante da água balnear Alqueva corresponde à secção da albufeira que se desenvolve no troço principal do rio Guadiana que drena aproximadamente uma área de 448,9 km². Esta bacia insere-se na região hidrográfica do Guadiana. A ocupação do solo nas imediações da água balnear é caracterizada predominantemente por áreas florestais e povoamentos dispersos, pelo que ocorrem na área algumas pressões de carácter urbano e poluição difusa.

FATORES QUE PODEM AFETAR A QUALIDADE DAS ÁGUAS BALNEARES A água balnear não está sujeita a qualquer influência negativa que afecte a sua qualidade microbiológica, não se prevendo que ocorram episódios de poluição que possam prejudicar a qualidade da água balnear.

| MASSAS DE ÁGUA NA BACIA DE DRENAGEM | NOME | CÓDIGO DA MASSA DE ÁGUA | COMPRIMENTO (km) | ESTADO DA MASSA DE ÁGUA |
|-------------------------------------|--------------------|-------------------------|------------------|-------------------------|
| | Ribeira do Álamo | 07GUA1474 | 17,0 | Razoável |
| | Ribeira de Pega | 07GUA1466 | 6,3 | Razoável |
| | Ribeira do Azevél | 07GUA1459 | 23,0 | Razoável |
| | Ribeira do Peral | 07GUA1460 | 6,1 | Bom |
| | Ribeira dos Cuncos | 07GUA1470I | 4,1 | Razoável |

AVALIAÇÃO DO POTENCIAL E PROLIFERAÇÃO

| AVALIAÇÃO DO POTENCIAL E PROLIFERAÇÃO | | AVALIAÇÃO DA PRESENÇA DE RESÍDUOS |
|---------------------------------------|---|--|
| CYANOBACTÉRIAS | Monitorização visual no ato da amostragem, monitorização laboratorial, sistema de Alerta detecção de imagens por Satélite | Monitorização visual da água balnear no acto de amostragem |
| FITOPLÂNCTON | Monitorização visual no ato da amostragem, monitorização laboratorial, sistema de Alerta detecção de imagens por Satélite | |
| MACROALGAS | Monitorização visual no ato da amostragem, monitorização laboratorial, sistema de Alerta detecção de imagens por Satélite | |

MEDIDAS DE GESTÃO

Perante episódios de poluição será activado o seguinte modelo de medidas de gestão:
 1 - Registo de ocorrência do incidente;
 2 - Identificação do perigo e comunicação ao Delegado Regional de Saúde;
 3 - Definição e divulgação do plano de acção pela ARH Alentejo às autoridades competentes e ao público em geral.

IDENTIFICAÇÃO DAS AUTORIDADES

| | | |
|--|-------------------------------|--|
| ENTIDADE RESPONSÁVEL PELA GESTÃO DA QUALIDADE DA ÁGUA BALNEAR | APA, I.P. /ARH do Alentejo | TELEF: 214728200 / 266768200 |
| | | EMAIL: geral@apambiente.pt arhalt.geral@apambiente.pt |
| AUTORIDADE DE SAÚDE | Delegado Regional do Alentejo | TELEF: 266758770 |
| | | Email: mario.santos@arsalentejo.min-saude.pt |
| AUTARQUIA | Câmara Municipal de Portel | Telef: 266619030 |
| | | EMAIL: geral@mail.cm-portel.pt |

| AUTORIDADE RESPONSÁVEL PELA ELABORAÇÃO DO PERFIL | DATA DO ACTUAL PERFIL | DATA PREVISÍVEL PARA REVISÃO DO PERFIL |
|--|-----------------------|--|
| APA, I.P. / ARH do Alentejo | 2023 | 2024 |

FONTES DE INFORMAÇÃO RELEVANTE

www.apambiente.pt ; www.snirh.pt; www.eea.europa.eu ; www.hidrografico.pt