

PLANTA DE LOCALIZAÇÃO

SE
EXTRACTO DA CARTA TOPOGRÁFICA 65 - ENSEADA DA NAZARÉ - (IH - 1989),
COMPLADA DO LEVANTAMENTO REALIZADO PELA BH.2 (1994-1995).



IMAGEM DE LOCALIZAÇÃO

SE
IMAGEM AÉREA RECOLHIDA EM MAIO DE 2017 COM DRONE POR HIDROTOP.

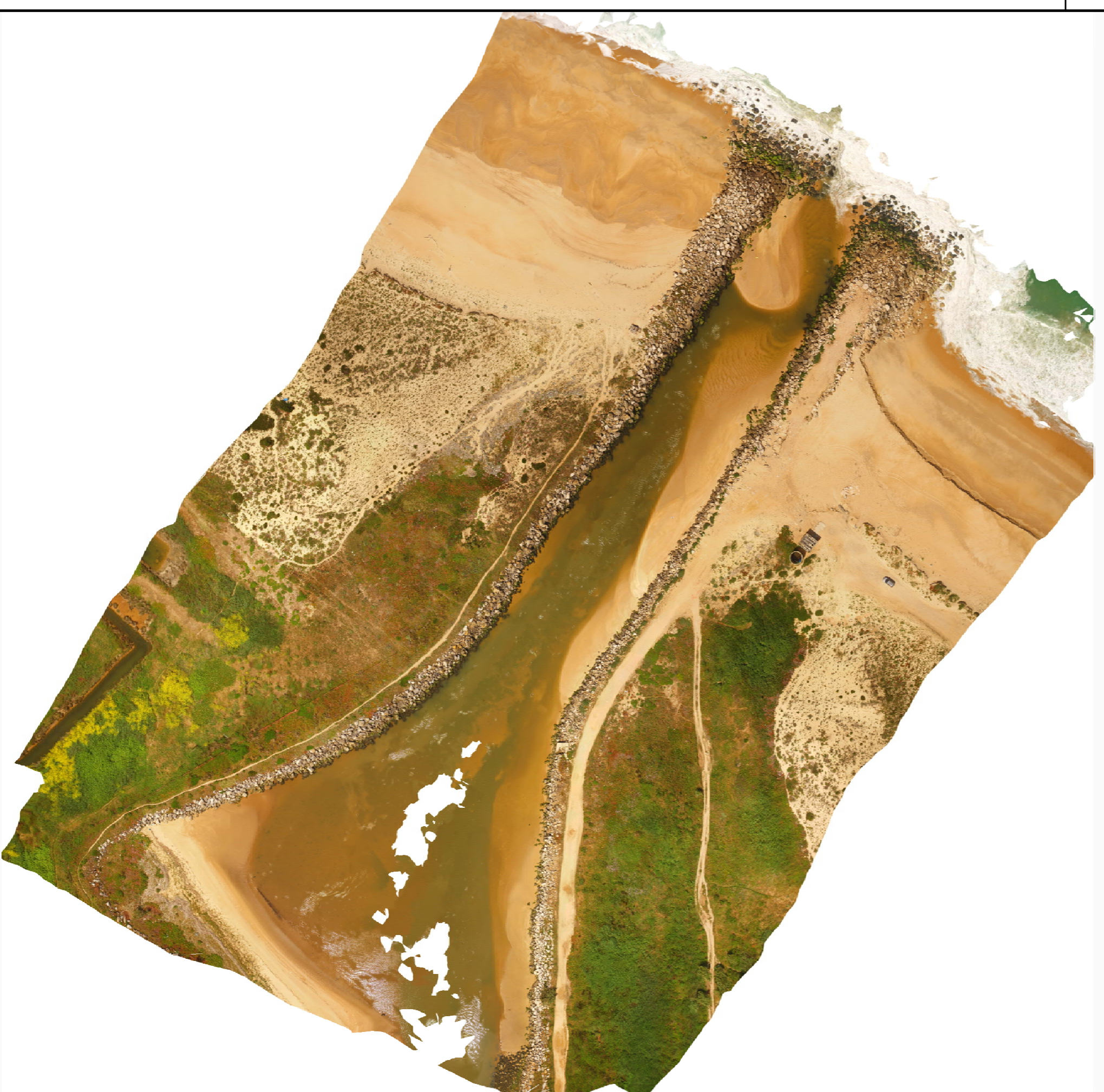
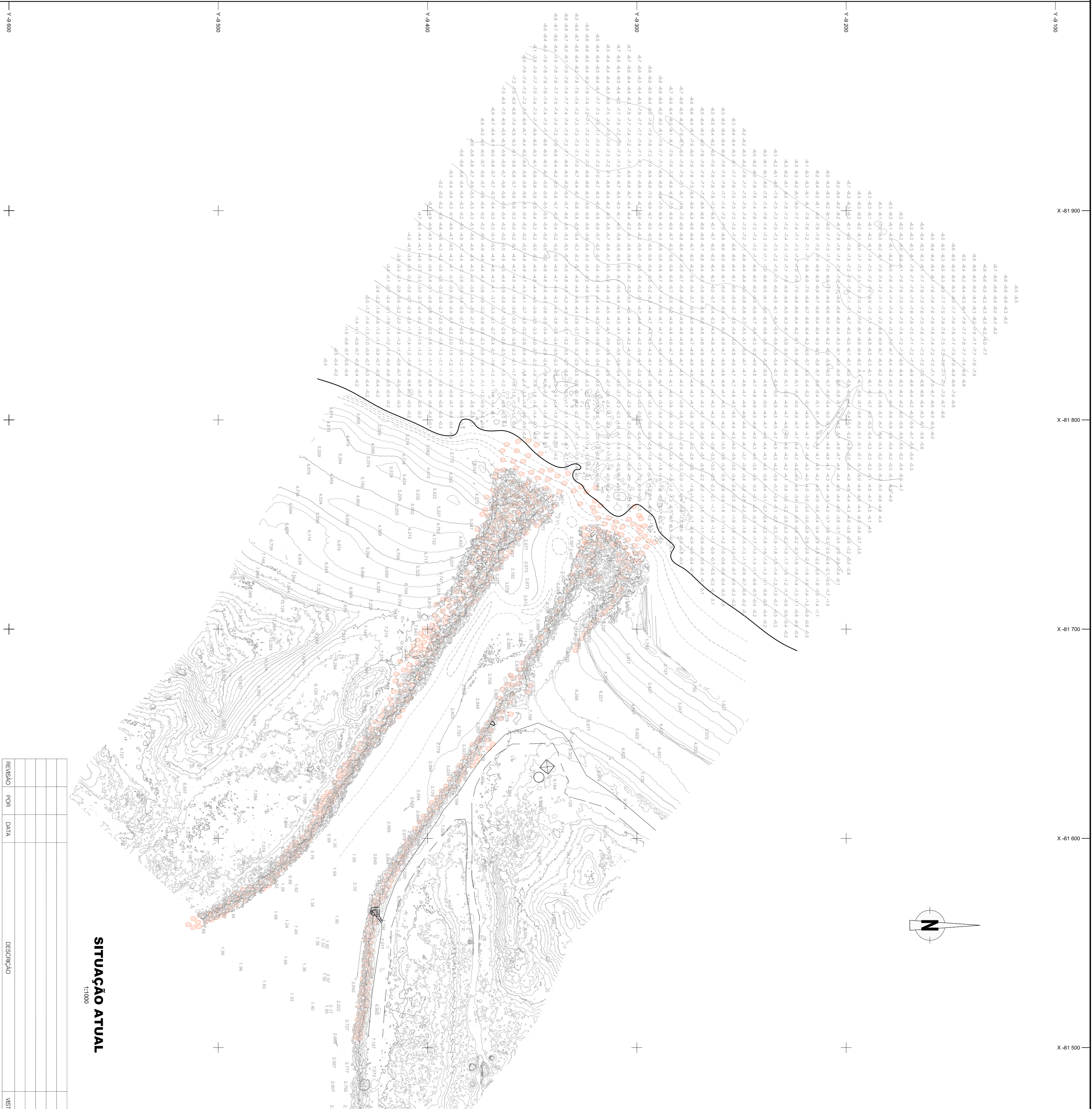

SITUAÇÃO ATUAL
1:1000

NOTAS:

- Levantamento hidrográfico realizado em nov. 2016 por Hidrotop.
- Levantamento topográfico realizado em maio 2017 por Hidrotop.
- Sistema de coordenadas (V) referidas ao ponto central (elipse de Hayford, projeção de Gauss).
- Cotas referidas ao zn, situação 2,00m acima do nível médio do mar.
- São meramente indicativas, desconhecem-se as suas final.
- O empreiteiro deverá efetuar-se da situação existente no local confirmando, competência e atualizando as indicações do projeto, desenhos e escala do projeto.
- Balneabilidade e topografia intermitente.
- Levantamento hidrográfico realizado em nov. 2016 por Hidrotop.
- Levantamento topográfico realizado em maio 2017 por Hidrotop.

PROJETO	NUM.	SER.	DATA	DESCR. DO PROJ.	USO
PROJETO DE EXECUÇÃO	1000	01	2017	PLANTA DE LOCALIZAÇÃO E TOPO-HIDROGRAFIA	1

PROJETO	NUM.	SER.	DATA	DESCR. DO PROJ.	USO
PROJETO DE EXECUÇÃO	1000	01	2017	PLANTA DE LOCALIZAÇÃO E TOPO-HIDROGRAFIA	1

CONSULMAR

COMPAHIA DE ENGENHARIA E ARQUITETURA

O 1691.00_PE_HM_01_0

RESENDA