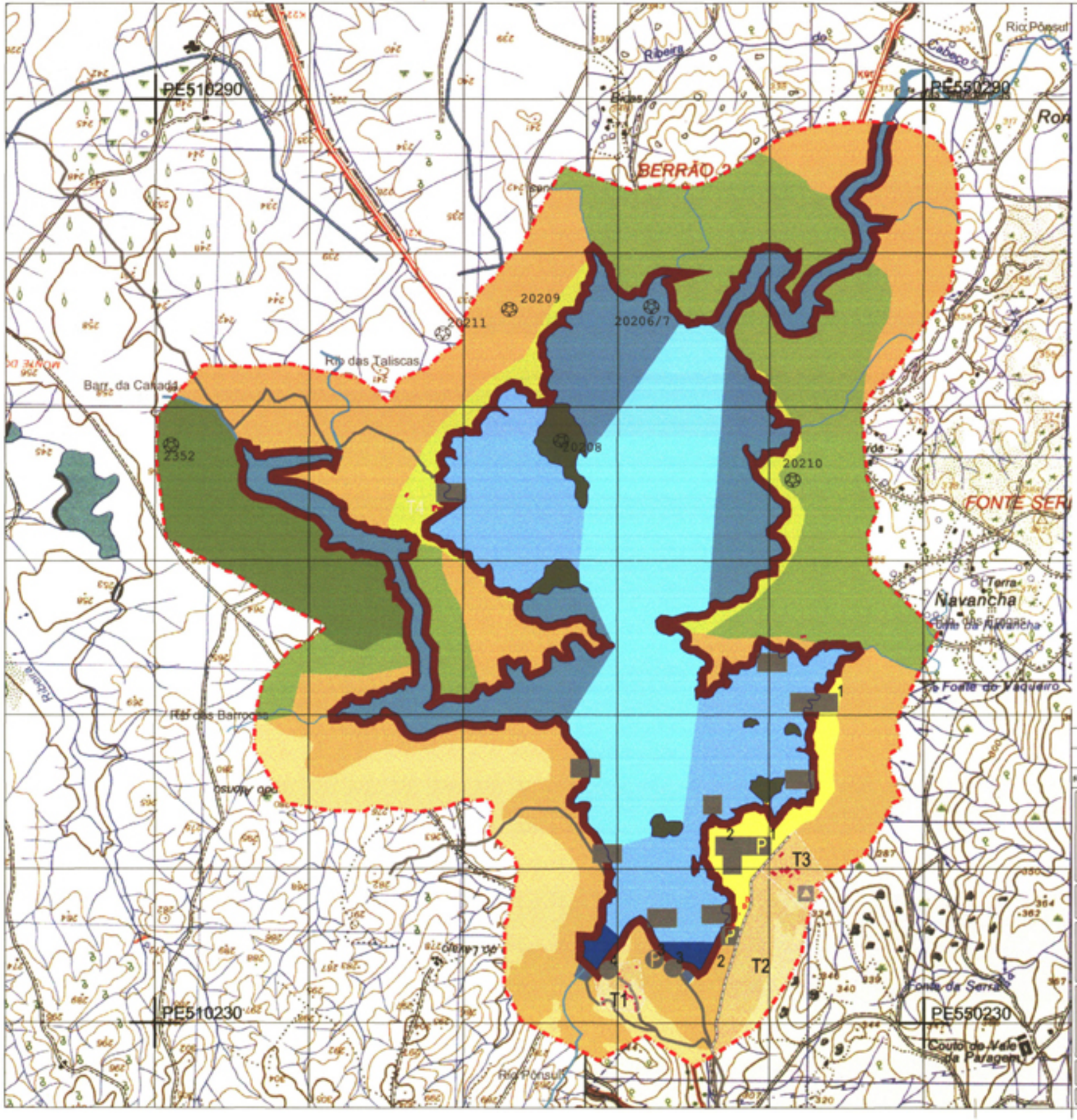

N

LIMITE DA ÁREA DE INTERVENÇÃO

EDIFÍCIOS EXISTENTES

VIAS EXISTENTES

LINHAS DE ÁGUA PRINCIPAIS

DEMOLIÇÕES

LINHA DO NPA

PARQUE DE CAMPISMO EXISTENTE

PLANO DE ÁGUA

ZONA DE PROTECÇÃO DA BARRAGEM E DOS ÓRGÃOS DE SEGURANÇA E UTILIZAÇÃO DA ALBUFEIRA

ZONA DE UTILIZAÇÃO INTERDITA

ZONA DE UTILIZAÇÃO RESTRITA

ZONA DE UTILIZAÇÃO LIVRE

ZONA DE PROTECÇÃO DA ALBUFEIRA

ZONA RESERVADA

ZONA DE SILVOPASTORÍCIA

ZONA AGRO-FLORESTAL

ZONA DE LAZER RIBEIRINHO E APOIO

ZONA DE RESPEITO DA BARRAGEM E DOS ÓRGÃOS DE SEGURANÇA E UTILIZAÇÃO DA ALBUFEIRA

ZONA DE SALVAGUARDA BIOFÍSICA

ZONA DE CONSERVAÇÃO ECOLÓGICA DA PAISAGEM

ZONA DE VALORIZAÇÃO AMBIENTAL E PAISAGÍSTICA

TURISMO NO ESPAÇO RURAL (TER)

ZONA DE ENQUADRAMENTO E SUPORTE

ÁREAS SUJEITAS A PLANO DE PORMENOR

HOTEL RESORT E/OU EQUIPAMENTO SOCIAL

HOTEL RESORT

EXPANSÃO DO PARQUE DE CAMPISMO EXISTENTE

SIMBOLOGIA

BANHOS E NATAÇÃO

PONTOS PREFERENCIAIS DE PESCA LÚDICA

PONTÃO E RAMPA DE APOIO

NÚCLEO DE SENSIBILIZAÇÃO AMBIENTAL

CENTRO NÁUTICO

PARQUE DE ESTACIONAMENTO (P)

P 1 EXISTENTE

P 1 NOVO

PARQUE DE MERENDAS (PM)

1 EXISTENTE

1 NOVO

20211 PATRIMÓNIO ARQUEOLÓGICO CÓDIGO NACIONAL DE SITIO

REVISÃO	DESCRIÇÃO	DATA	APROVADO

REQUERENTE: CÂMARA MUNICIPAL DE IDANHA-A-NOVA

LOCAL: - TIPOLOGIA: PLANO DE ORDENAMENTO DA ALBUFEIRA DE IDANHA

DESIGNAÇÃO: PLANTA DE SÍNTESE

DISCUSSÃO PÚBLICA

PROJECTISTAS: PATRÍCIO & VALENTE, LDA

PROJECTOU:	M.F., A.L., V.C., S.A., J.G., M.M.	ESCALAS: 1/25 000	Nº 01
DESENHOU:	A.L.		
VERIFICOU:	M.F.		
APROVOU:	M.F.	DATA: OUT 2004	
FASE: PROPOSTA PLANO	Cartografia do IGE- esc. 1/25.000	ARQUIVO: E46/00	

ESTE DESENHO NÃO PODE SER REPRODUZIDO SEM AUTORIZAÇÃO DO GABINETE PROJECTISTA