

VIALITORAL, S.A.

VR1 (ER101) - Ribeira Brava - Machico

Troço 2 - Ponte dos Frades / Cancela

Ano a que se reportam os resultados: 2021

Altura de Cálculo: 4m

Nº de Reflexões: 1ª ordem

Escala: 1/10000

Norma de Cálculo: CNOSSOS-ROAD

Indicador de Ruído: Ln (23h-07h)

PK 9+000 - 12+000

Figura nº 1 B Outubro 2022

Sistema de Referência: PTR08-UTM/ITRF93
 Nº e data de Homologação da cartografia: Nº5004 | 28-06-2022

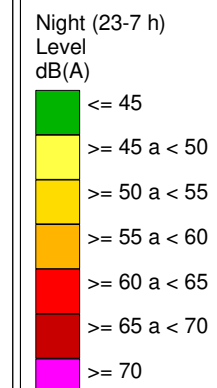
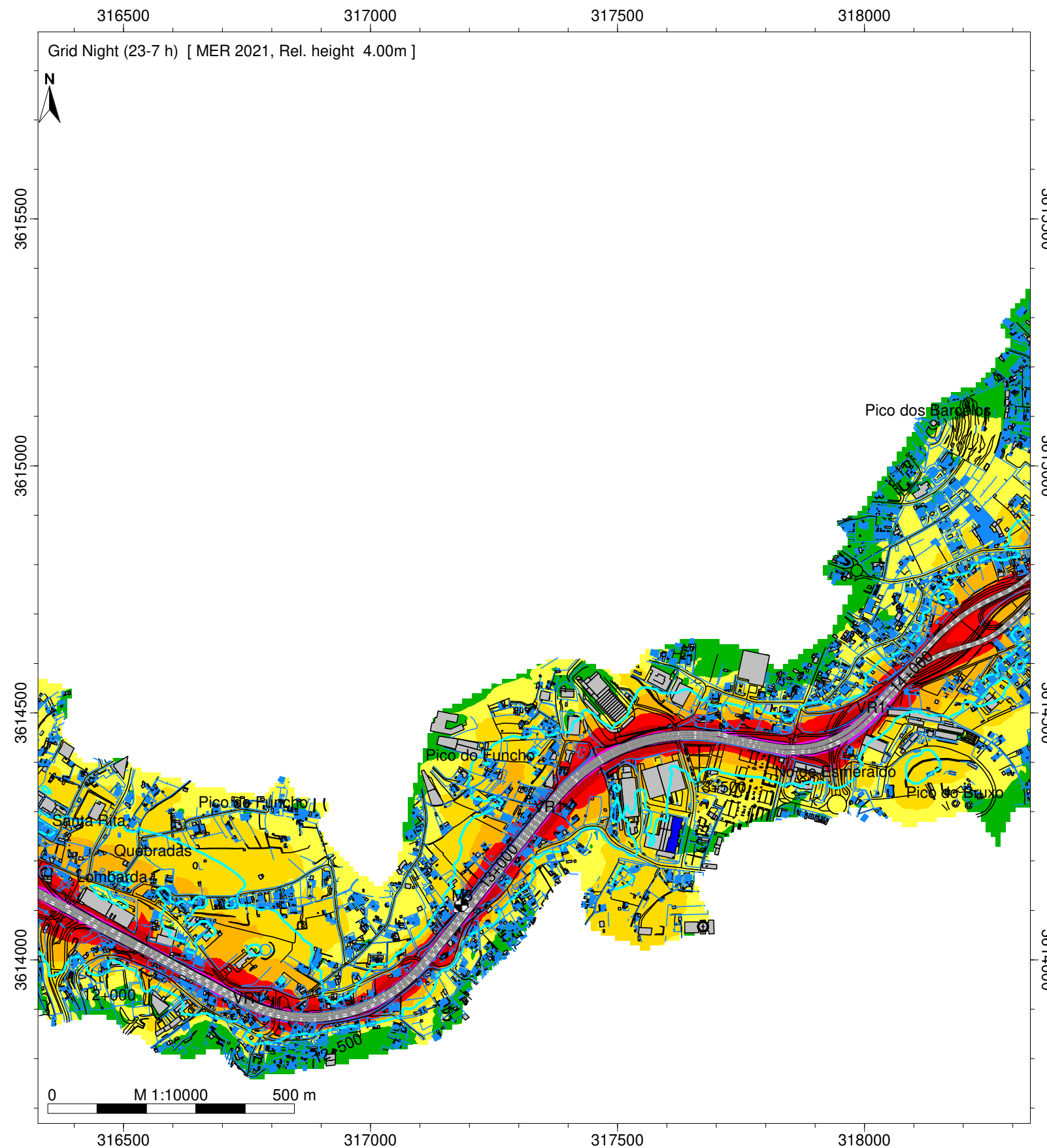

- Legenda
- Ponto de Medição Acústica
 - Edificado Habitado
 - Edificado Não Habitado
 - Edifícios Saúde
 - Escolas
 - Túnel
 - Isofona 53 dB(A)

VIALITORAL, S.A.

VR1 (ER101) - Ribeira Brava - Machico

Troço 2 - Ponte dos Frades / Cancela

Ano a que se reportam os resultados: 2021

Altura de Cálculo: 4m

Nº de Reflexões: 1ª ordem

Escala: 1/10000

Norma de Cálculo: CNOSSO-ROAD

Indicador de Ruído: Ln (23h-07h)

PK 12+000 - 15+000

Figura nº 2 B Outubro 2022

Sistema de Referência: PTR08-UTM/ITRF93
Nº e data de Homologação da cartografia: N°5004 | 28-06-2022

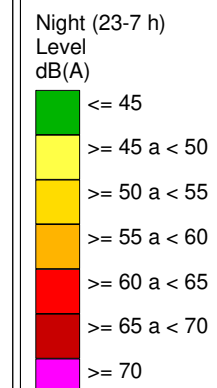
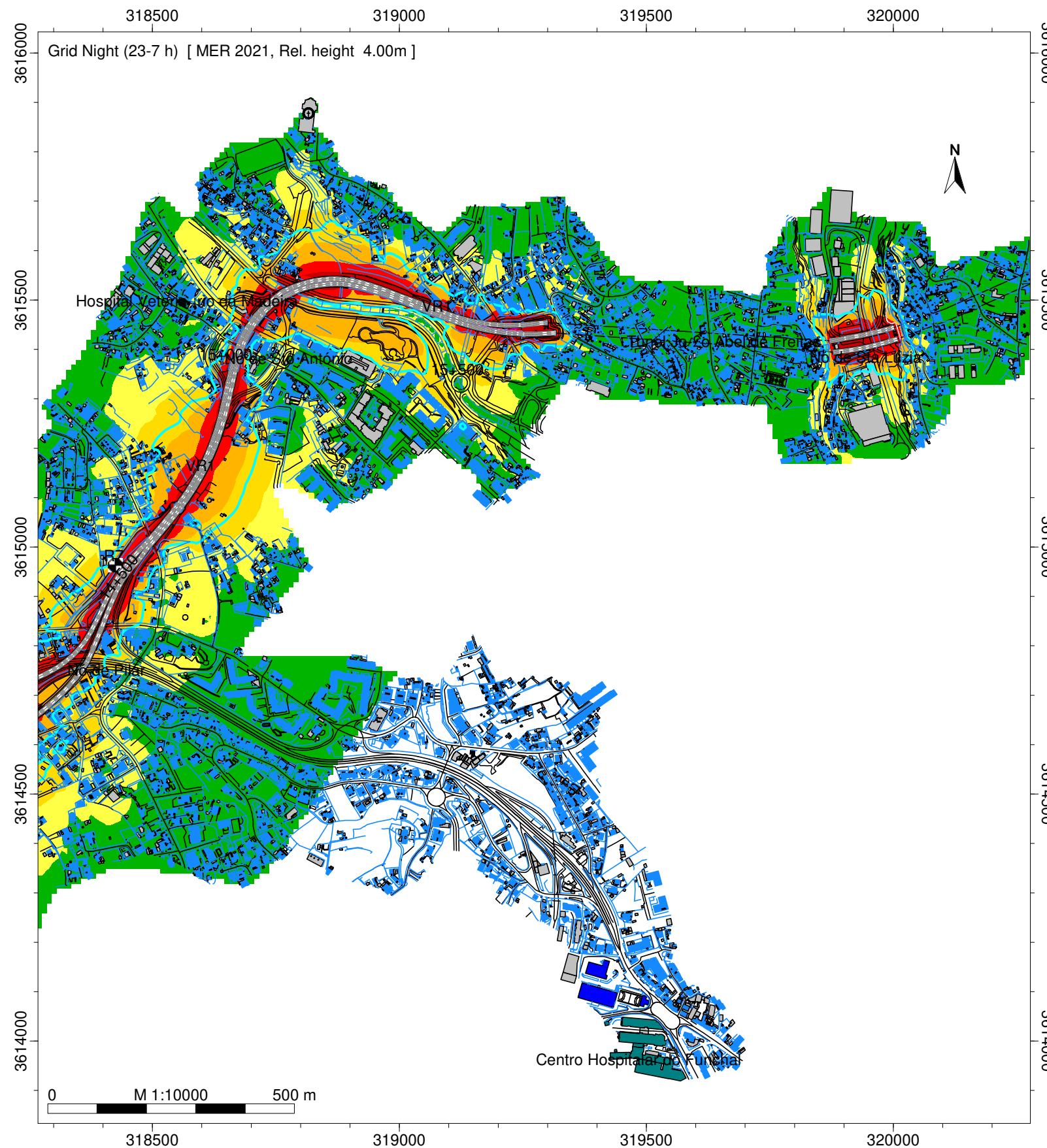

Legenda

- Ponto de Medição Acústica
- Edificado Habitado
- Edificado Não Habitado
- Edifícios Saúde
- Escolas
- Túnel
- Isofona 53 dB(A)

VIALITORAL, S.A.

VR1 (ER101) - Ribeira Brava - Machico

Troço 2 - Ponte dos Frades / Cancela

Ano a que se reportam os resultados: 2021

Altura de Cálculo: 4m

Nº de Reflexões: 1ª ordem

Escala: 1/10000

Norma de Cálculo: CNOSSOS-ROAD

Indicador de Ruído: Ln (23h-07h)

PK 15+000 - 17+000
Figura nº 3 B Outubro 2022

Sistema de Referência: PTR08-UTM/ITRF93
Nº e data de Homologação da cartografia: N°5004 | 28-06-2022

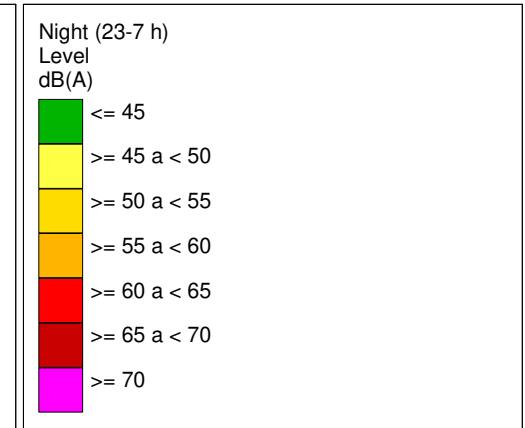
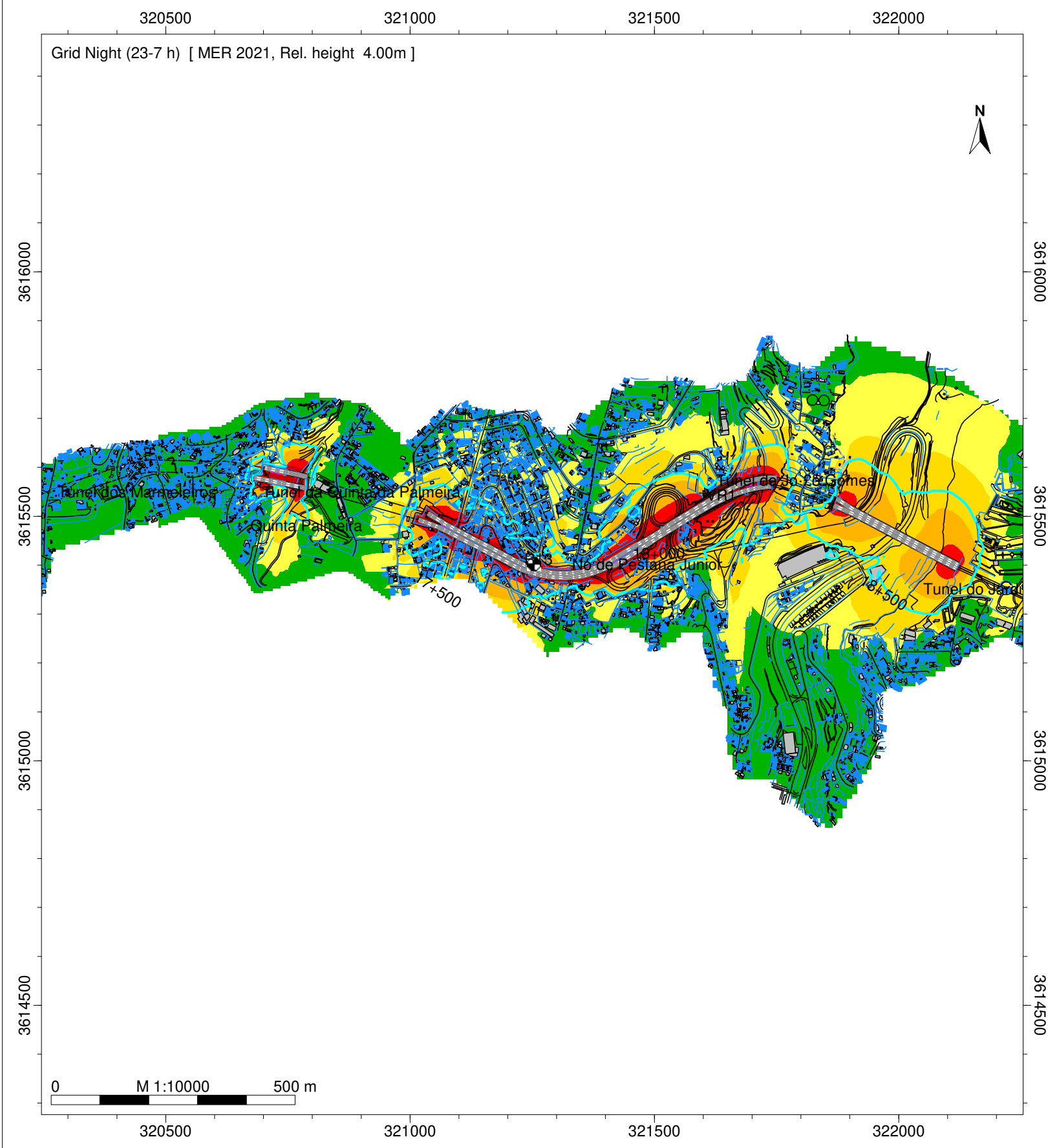

- Legenda
- Ponto de Medição Acústica
 - Edificado Habitado
 - Edificado Não Habitado
 - Edifícios Saúde
 - Escolas
 - Túnel
 - Isofona 53 dB(A)

VIALITORAL, S.A.

VR1 (ER101) - Ribeira Brava - Machico

Troço 2 - Ponte dos Frades / Cancela

Ano a que se reportam os resultados: 2021

Altura de Cálculo: 4m

Nº de Reflexões: 1ª ordem

Escala: 1/10000

Norma de Cálculo: CNOSSOS-ROAD

Indicador de Ruído: Ln (23h-07h)

PK 17+000 - 19+000

Figura nº 4 B Outubro 2022

Sistema de Referência: PTR08-UTM/ITRF93
 Nº e data de Homologação da cartografia: Nº5004 | 28-06-2022

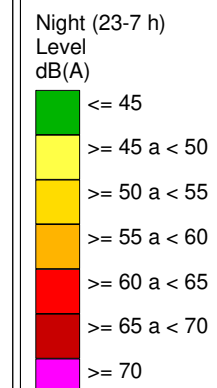
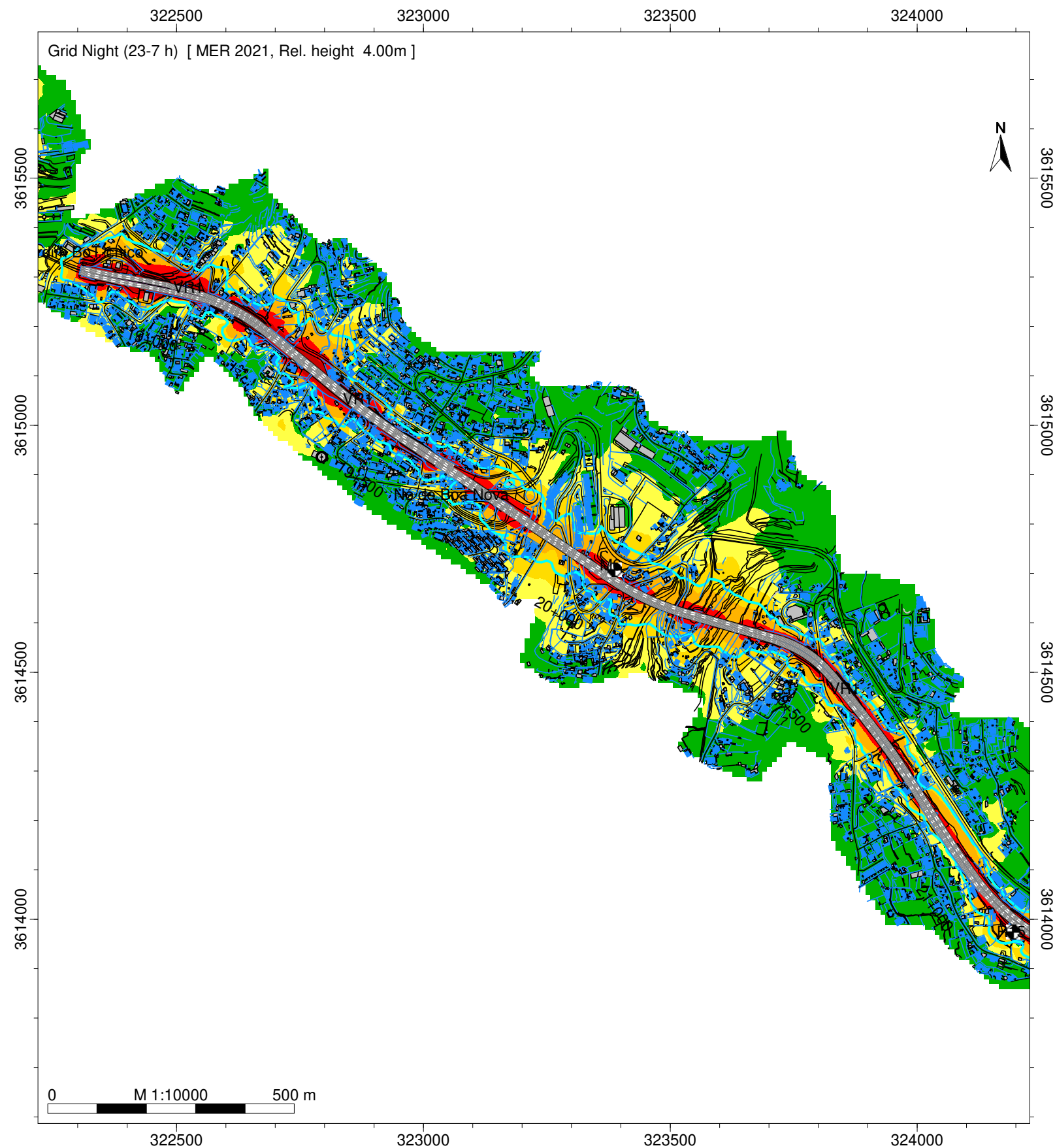

- Legenda
- Ponto de Medição Acústica
 - Edificado Habitado
 - Edificado Não Habitado
 - Edifícios Saúde
 - Escolas
 - Túnel
 - Isofona 53 dB(A)

VIALITORAL, S.A.

VR1 (ER101) - Ribeira Brava - Machico

Troço 2 - Ponte dos Frades / Cancela

Ano a que se reportam os resultados: 2021

Altura de Calculo: 4m

Nº de Reflexões: 1ª ordem

Escala: 1/10000

Norma de Cálculo: CNOSSOS-ROAD

Indicador de Ruído: Ln (23h-07h)

PK 19+000 - 21+000

Figura nº 5 B Outubro 2022

Sistema de Referência: PTR08-UTM/ITRF93
Nº e data de Homologação da cartografia: Nº5004 | 28-06-2022

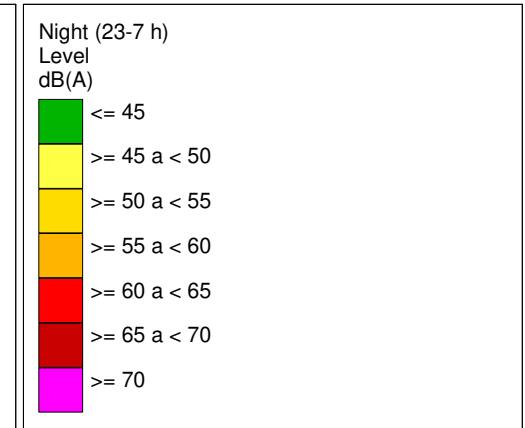
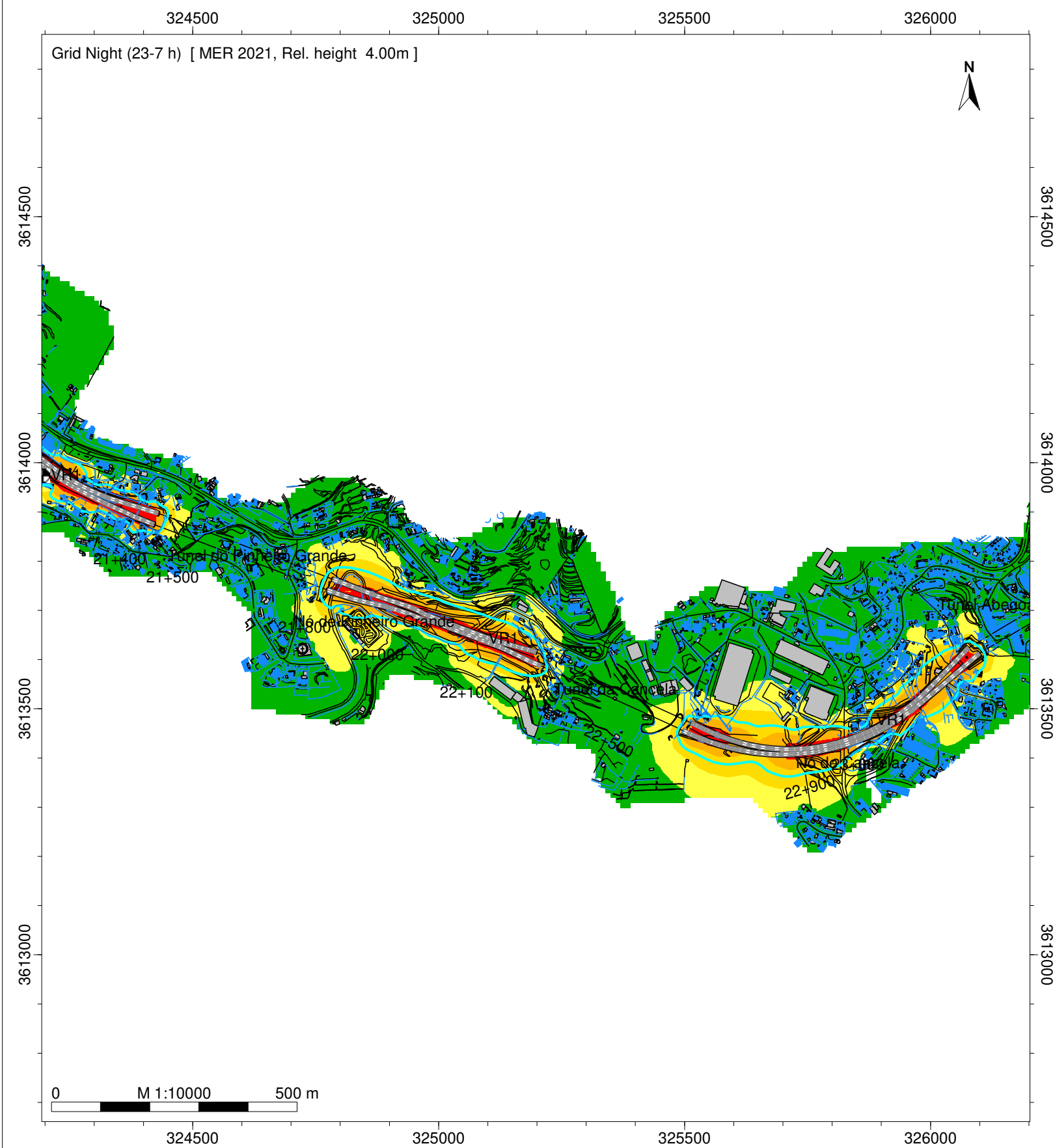

- Legenda
- Ponto de Medição Acústica
 - Edificado Habitado
 - Edificado Não Habitado
 - Edifícios Saude
 - Escolas
 - Túnel
 - Isofona 53 dB(A)

VIALITORAL, S.A.

VR1 (ER101) - Ribeira Brava - Machico

Troço 2 - Ponte dos Frades / Cancela

Ano a que se reportam os resultados: 2021

Altura de Calculo: 4m

Nº de Reflexões: 1ª ordem

Escala: 1/10000

Norma de Cálculo: CNOSSOS-ROAD

Indicador de Ruído: Ln (23h-07h)

PK 21+000 - 23+000

Figura nº 6 B Outubro 2022

Sistema de Referência: PTR08-UTM/ITRF93
Nº e data de Homologação da cartografia: Nº5004 | 28-06-2022